

Através do sistema **Futura PDV** é possível trabalhar com faturamento de contas a receber utilizando o cenário abaixo como exemplo.

Uma empresa compra produtos de escritório em uma papelaria e precisa que seja criado faturas de todos os pedidos para que no final do mês estas parcelas sejam pagas e a **Nota Fiscal Eletrônica** emitida, para que este cenário funcione corretamente é necessário seguir o tutorial abaixo:

Inicie uma venda através do sistema, insira um cliente executando o comando **Alt+N**, conforme mostra imagem abaixo:

Obs: Esta rotina só irá funcionar com clientes cadastrados, utilizando o tipo Consumidor não será possível.

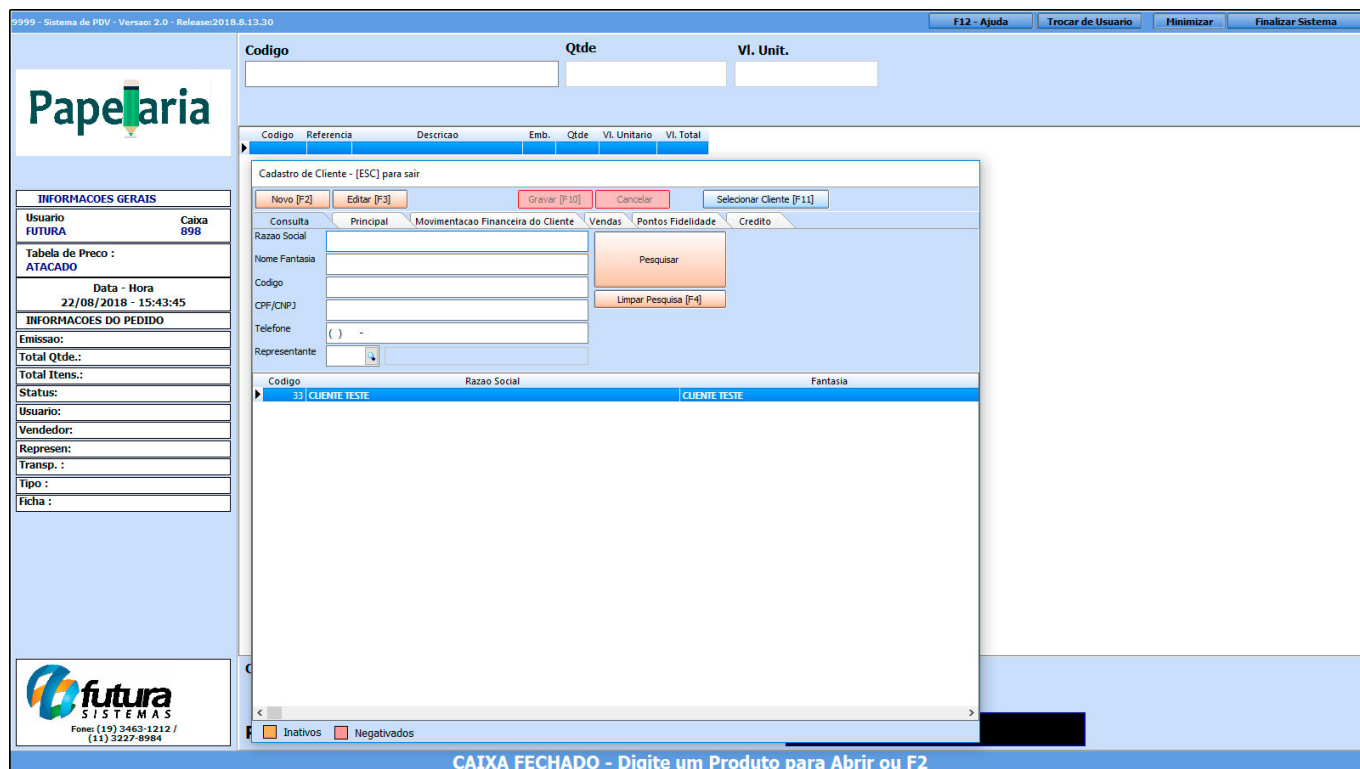

Pesquise o cliente, selecione o comando **F11** para inseri-lo nesta venda e o sistema retornará com a mensagem abaixo:

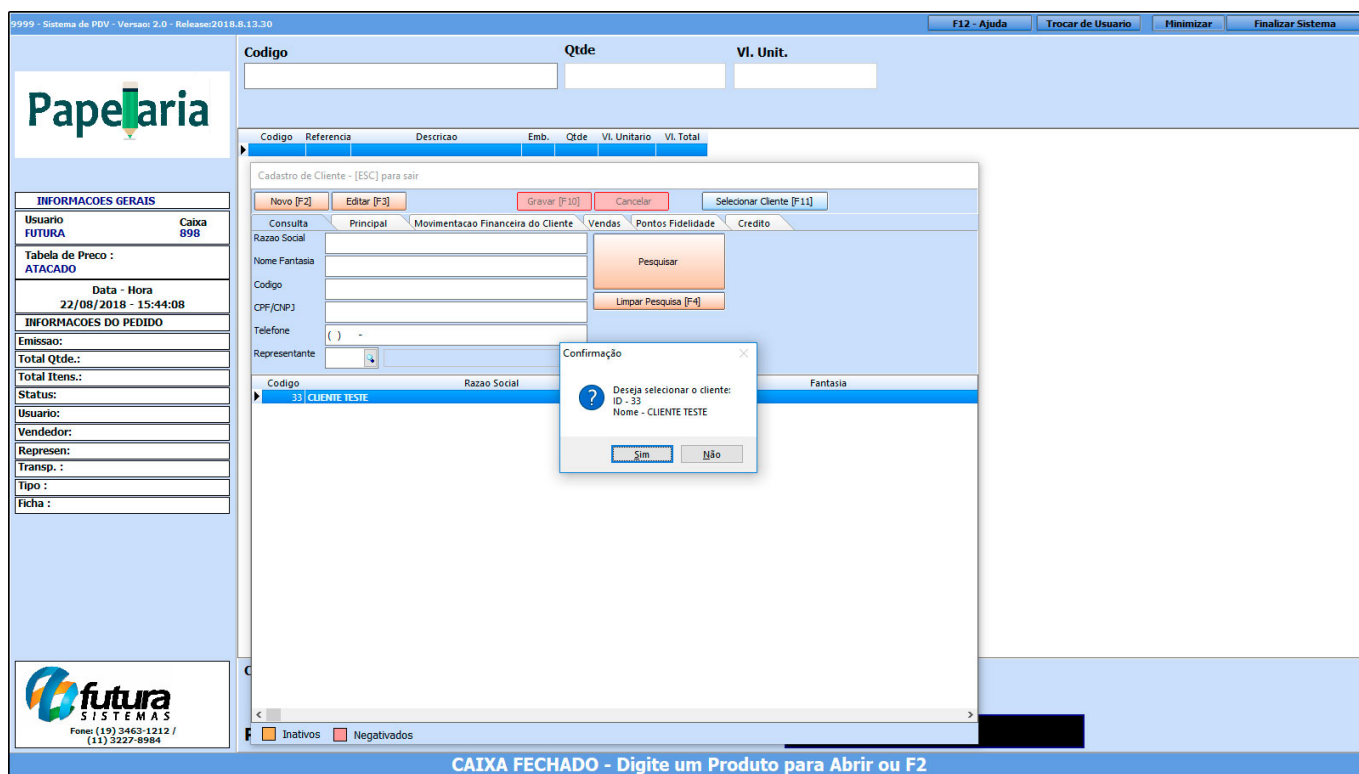

Clique em **SIM** e o **Futura PDV** irá iniciar esta venda, insira os produtos pesquisando-os pelo atalho **F1** conforme mostra imagem abaixo:

9999 - Sistema de PDV - Versao: 2.0 - Release: 2018.8.13.30 F12 - Ajuda Trocar de Usuario Minimizar Finalizar Sistema

Codigo	Qtde	Vi. Unit.
2100002019166	3	15,00
ESTOJO ESCOLAR FEM		UN 15,00

Codigo	Referencia	Descricao	Emb.	Qtde	Vi. Unitario	Vi. Total
2100002019166	24403	LAPIS DE CCR	1,00	5,00	5,00000	24,00
789132104621	55	CADERNO TESTE 1	1,00	5,00	5,00000	27,50

INFORMACOES GERAIS

Usuario: FUTURA Caixa: 898

Tabela de Preço: ATACADO

Data - Hora: 22/08/2018 - 15:47:37

INFORMACOES DO PEDIDO

Emissao: 22/08/2018

Total Qtde.: 10,00

Total Itens.: 2

Status: Digitação

Usuario: FUTURA

Vendedor:

Represent: RODONAVES

Transp.: RODONAVES

Tipo: VENDA

Ficha:

Cliente: 33 CLIENTE TESTE

PEDIDO: 46903

TOTAL R\$ 71,50

DIGITE A QUANTIDADE DO PRODUTO

Selecione **F10** e a tela abaixo será aberta:

9999 - Sistema de PDV - Versao: 2.0 - Release: 2018.8.13.30

F12 - Ajuda Trocar de Usuario Minimizar Finalizar Sistema

Codigo Qtde Vi. Unit.

Finalizar Venda - [ESC] para cancelar

Forma de Pagamento

1 **DINHEIRO**

Desconto : 0,00% R\$ 0,00

Acrescimo : 0,00% R\$ 0,00

A PAGAR R\$ 121,00

SubTotal 110,00

IPI : R\$ 11,00

Total Valor ST: R\$ 0,00

Desc. : 0,00 R\$ 0,00

Acresc. : 0,00 R\$ 0,00

Total 121,00

Pago 0,00

INFORMACOES GERAIS

Usuario: FUTURA

Tabela de Preço: ATACADO

Data - Hora: 22/08/2018 - 16:39:41

INFORMACOES DO PEDIDO

Emissao: 22/08/2018

Total Qtde.:

Total Itens.:

Status: **Digitacao**

Usuario: FUTURA

Vendedor:

Represent:

Transp.: RODONAVES

Tipo: VENDA

Ficha:

35 CLIENTE TESTE

PEDIDO: 46903 TOTAL R\$ **121,00**

FINALIZANDO, INFORME AS FORMAS DE PAGTO

Selecione **F2** e **enter** para que possa definir o tipo de pagamento desta venda, para atender o cenário descrito no início do tutorial utilizaremos a **opção 4 - Fatura**, conforme exemplo abaixo:

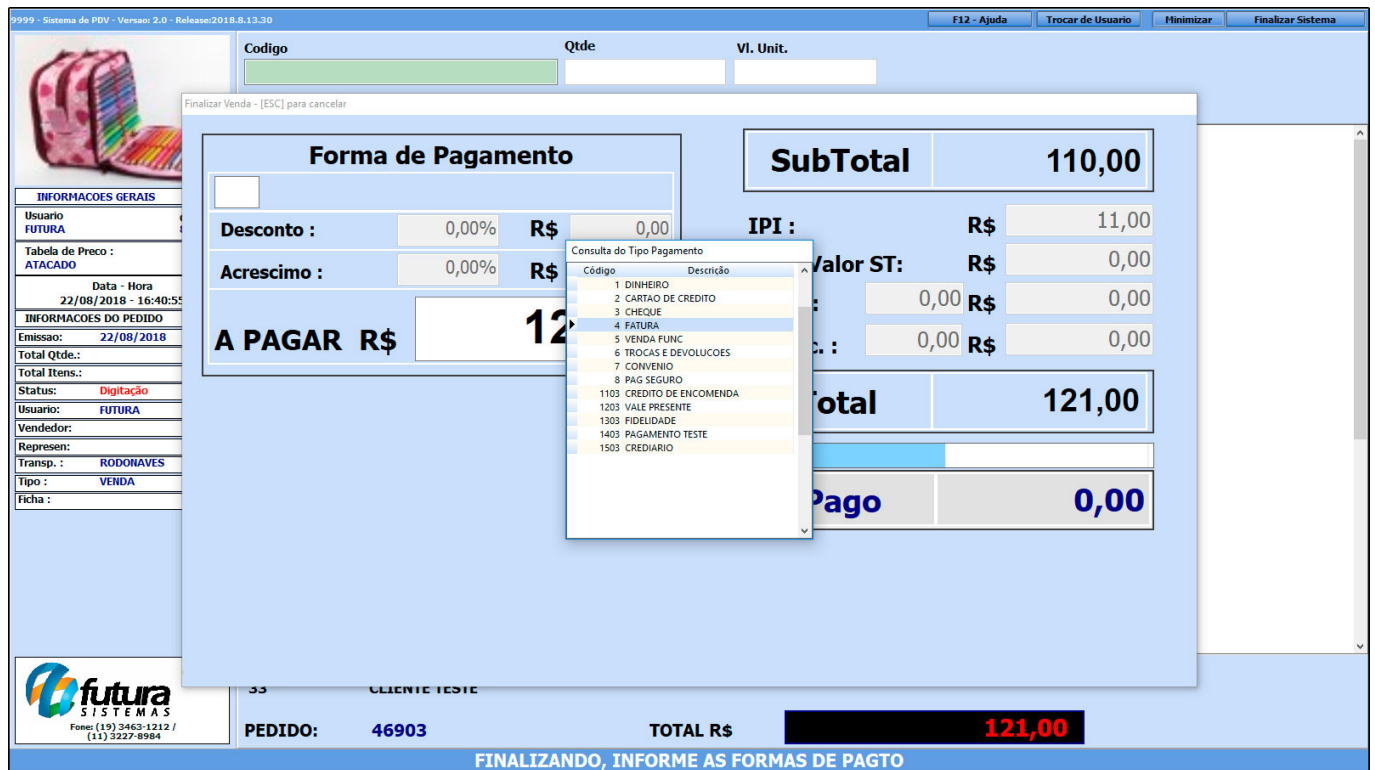

Forma de Pagamento

Desconto : 0,00% R\$ 0,00

Acrescimo : 0,00% R\$

A PAGAR R\$ 121,00

SubTotal 110,00

IPI : R\$ 11,00

Valor ST: R\$ 0,00

Total 121,00

Pago 0,00

TOTAL R\$ 121,00

PEDIDO: 46903

FINALIZANDO, INFORME AS FORMAS DE PAGTO

Consulta do Tipo Pagamento

Código	Descrição
1	DINHEIRO
2	CARTAO DE CREDITO
3	CHEQUE
4	FATURA
5	VENDA FUNC.
6	TROCAS E DEVOLUCOES
7	CONVENIO
8	PAG SEGURO
1103	CREDITO DE ENCOMENDA
1203	VALE PRESENTE
1303	FIDELIDADE
1403	PAGAMENTO TESTE
1503	CREDIARIO

Aperte enter para selecionar o ***Tipo de pagamento*** e a tela abaixo será aberta:

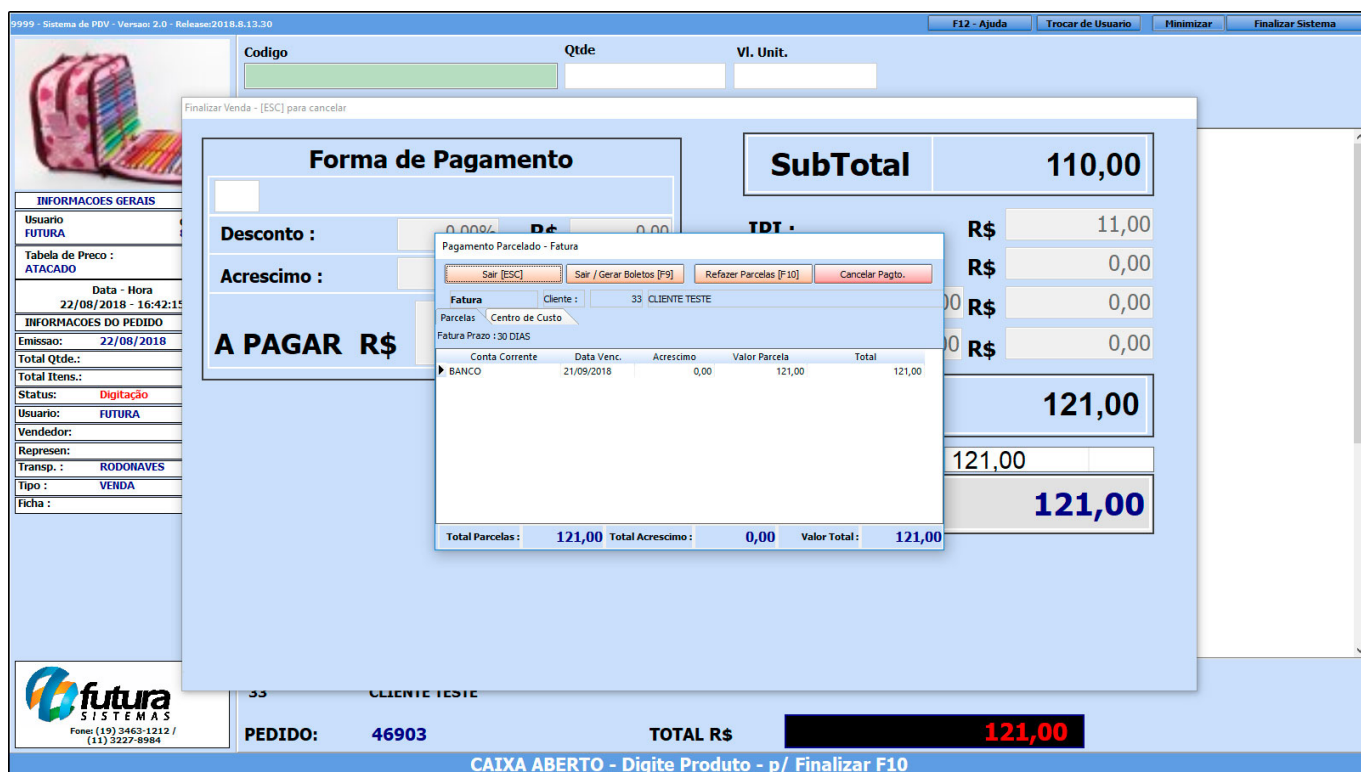

Conta Corrente	Data Venc.	Acrescimo	Valor Parcela	Total
BANCO	21/09/2018	0,00	121,00	121,00
Total Parcelas :			121,00	Total Acrescimo : 0,00
			Valor Total : 121,00	

Caso queira alterar o pagamento ou parcelar basta clicar em **Refazer Parcela [F10]** e o sistema permitirá que as mesmas sejam alteradas;

Ainda pensando no cenário de exemplo, digamos que chegou ao final do mês e o **Cliente Teste** retornou para efetuar o pagamento das contas do mês, para isso o usuário deverá abrir o **Futura PDV** selecionar o atalho **Alt+K** e a tela abaixo será aberta:

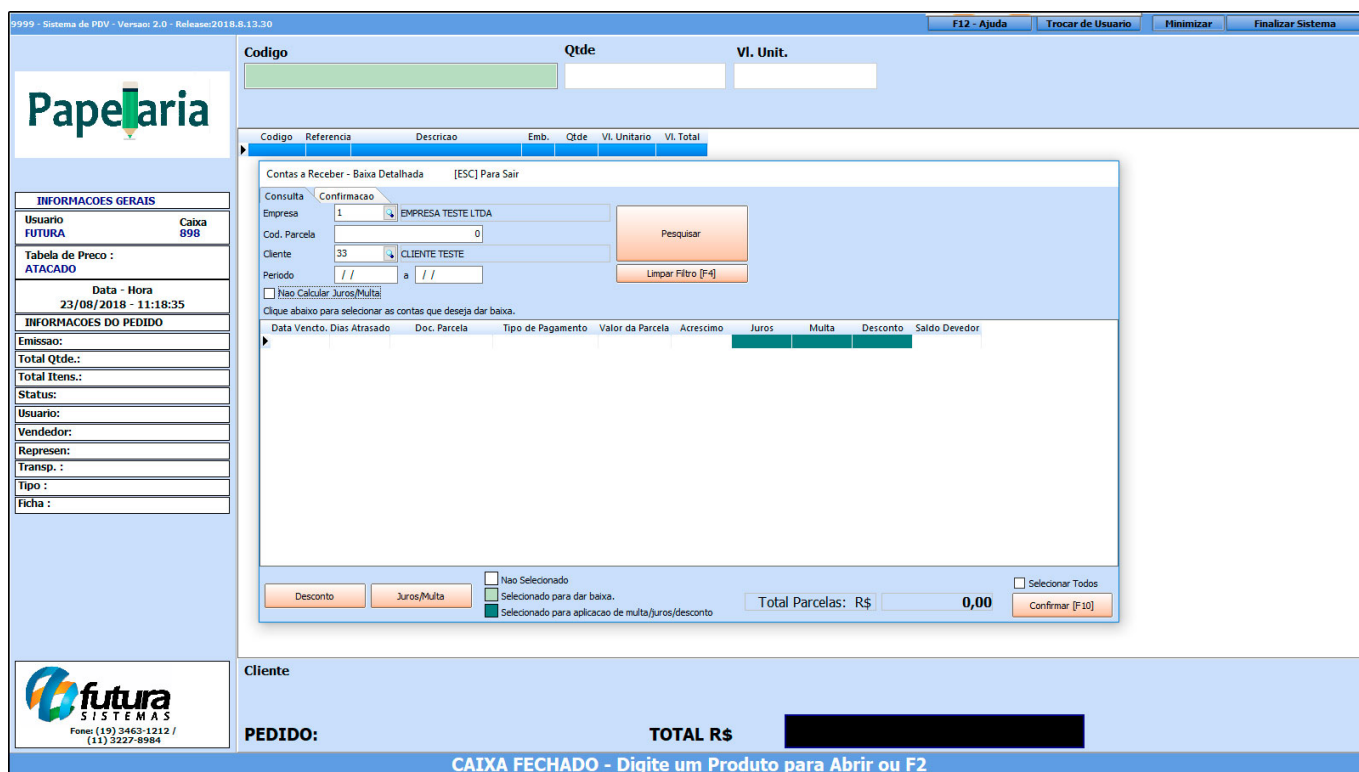

Nesta tela o usuário poderá filtrar as contas em aberto por um período ou pelo cliente, facilitando assim a pesquisa das contas, ao inserir um filtro clique no botão **Pesquisar** e a tela abaixo será aberta:

9999 - Sistema de PDV - Versao: 2.0 - Release: 2018.8.13.30
F12 - Ajuda Trocar de Usuario Minimizar Finalizar Sistema

Papeleria

INFORMACOES GERAIS

Usuario: FUTURA Caixa 898

Tabela de Preço: ATACADO

Data - Hora: 23/08/2018 - 11:20:32

INFORMACOES DO PEDIDO

Emissao: []

Total Qtde.: []

Total Itens.: []

Status: []

Usuario: []

Vendedor: []

Represent.: []

Transp.: []

Tipo: []

Ficha: []

Codigo
Qtde
Vi. Unit.

Codigo	Referencia	Descricao	Emb.	Qtde	Vi. Unitario	Vi. Total																																																																																																																																																						
Contas a Receber - Baixa Detalhada [ESC] Para Sair																																																																																																																																																												
Consulta: Confirmacao																																																																																																																																																												
Empresa:	1	EMPRESA TESTE LTDA																																																																																																																																																										
Cod. Parcela:		0																																																																																																																																																										
Cliente:	33	CLIENTE TESTE																																																																																																																																																										
Periodo:	01/08/2018	a	01/12/2018																																																																																																																																																									
<input type="checkbox"/> Nao Calcular Juros/Multa Clique abaixo para selecionar as contas que deseja dar baixa.																																																																																																																																																												
<table border="1" style="width: 100%; border-collapse: collapse; font-size: x-small;"> <thead> <tr> <th>Data Vencido</th> <th>Dias Atrasado</th> <th>Doc. Parcela</th> <th>Tipo de Pagamento</th> <th>Valor da Parcela</th> <th>Acrescimo</th> <th>Juros</th> <th>Multa</th> <th>Desconto</th> <th>Saldo Devedor</th> </tr> </thead> <tbody> <tr> <td>21/09/2018</td> <td>0</td> <td>PED-46803 1/3</td> <td>Boleto</td> <td>366,67</td> <td>0,00</td> <td>0,00</td> <td>0,00</td> <td>0,00</td> <td>366,67</td> </tr> <tr> <td>21/09/2018</td> <td>0</td> <td>PED-46903 1/1</td> <td>Boleto</td> <td>121,00</td> <td>0,00</td> <td>0,00</td> <td>0,00</td> <td>0,00</td> <td>121,00</td> </tr> <tr> <td>24/09/2018</td> <td>0</td> <td>PED-47003 1/1</td> <td>Boleto</td> <td>33,00</td> <td>0,00</td> <td>0,00</td> <td>0,00</td> <td>0,00</td> <td>33,00</td> </tr> <tr> <td>24/09/2018</td> <td>0</td> <td>PED-47103 1/1</td> <td>Boleto</td> <td>330,00</td> <td>0,00</td> <td>0,00</td> <td>0,00</td> <td>0,00</td> <td>330,00</td> </tr> <tr> <td>24/09/2018</td> <td>0</td> <td>PED-47203 1/1</td> <td>Boleto</td> <td>27,50</td> <td>0,00</td> <td>0,00</td> <td>0,00</td> <td>0,00</td> <td>27,50</td> </tr> <tr> <td>24/09/2018</td> <td>0</td> <td>PED-47303 1/1</td> <td>Boleto</td> <td>44,00</td> <td>0,00</td> <td>0,00</td> <td>0,00</td> <td>0,00</td> <td>44,00</td> </tr> <tr> <td>24/09/2018</td> <td>0</td> <td>PED-47403 1/1</td> <td>Boleto</td> <td>95,00</td> <td>0,00</td> <td>0,00</td> <td>0,00</td> <td>0,00</td> <td>95,00</td> </tr> <tr> <td>24/09/2018</td> <td>0</td> <td>PED-47503 1/3</td> <td>Boleto</td> <td>31,17</td> <td>0,00</td> <td>0,00</td> <td>0,00</td> <td>0,00</td> <td>31,17</td> </tr> <tr> <td>22/10/2018</td> <td>0</td> <td>122356 2/3</td> <td>Em Carteira</td> <td>166,66</td> <td>0,00</td> <td>0,00</td> <td>0,00</td> <td>0,00</td> <td>166,66</td> </tr> <tr> <td>22/10/2018</td> <td>0</td> <td>PED-46803 2/3</td> <td>Boleto</td> <td>366,67</td> <td>0,00</td> <td>0,00</td> <td>0,00</td> <td>0,00</td> <td>366,67</td> </tr> <tr> <td>22/10/2018</td> <td>0</td> <td>PED-47503 2/3</td> <td>Boleto</td> <td>31,17</td> <td>0,00</td> <td>0,00</td> <td>0,00</td> <td>0,00</td> <td>31,17</td> </tr> <tr> <td>19/11/2018</td> <td>0</td> <td>122356 3/3</td> <td>Em Carteira</td> <td>166,66</td> <td>0,00</td> <td>0,00</td> <td>0,00</td> <td>0,00</td> <td>166,66</td> </tr> <tr> <td>20/11/2018</td> <td>0</td> <td>PED-46803 3/3</td> <td>Boleto</td> <td>366,66</td> <td>0,00</td> <td>0,00</td> <td>0,00</td> <td>0,00</td> <td>366,66</td> </tr> <tr> <td>21/11/2018</td> <td>0</td> <td>PED-47503 3/3</td> <td>Boleto</td> <td>31,16</td> <td>0,00</td> <td>0,00</td> <td>0,00</td> <td>0,00</td> <td>31,16</td> </tr> </tbody> </table>							Data Vencido	Dias Atrasado	Doc. Parcela	Tipo de Pagamento	Valor da Parcela	Acrescimo	Juros	Multa	Desconto	Saldo Devedor	21/09/2018	0	PED-46803 1/3	Boleto	366,67	0,00	0,00	0,00	0,00	366,67	21/09/2018	0	PED-46903 1/1	Boleto	121,00	0,00	0,00	0,00	0,00	121,00	24/09/2018	0	PED-47003 1/1	Boleto	33,00	0,00	0,00	0,00	0,00	33,00	24/09/2018	0	PED-47103 1/1	Boleto	330,00	0,00	0,00	0,00	0,00	330,00	24/09/2018	0	PED-47203 1/1	Boleto	27,50	0,00	0,00	0,00	0,00	27,50	24/09/2018	0	PED-47303 1/1	Boleto	44,00	0,00	0,00	0,00	0,00	44,00	24/09/2018	0	PED-47403 1/1	Boleto	95,00	0,00	0,00	0,00	0,00	95,00	24/09/2018	0	PED-47503 1/3	Boleto	31,17	0,00	0,00	0,00	0,00	31,17	22/10/2018	0	122356 2/3	Em Carteira	166,66	0,00	0,00	0,00	0,00	166,66	22/10/2018	0	PED-46803 2/3	Boleto	366,67	0,00	0,00	0,00	0,00	366,67	22/10/2018	0	PED-47503 2/3	Boleto	31,17	0,00	0,00	0,00	0,00	31,17	19/11/2018	0	122356 3/3	Em Carteira	166,66	0,00	0,00	0,00	0,00	166,66	20/11/2018	0	PED-46803 3/3	Boleto	366,66	0,00	0,00	0,00	0,00	366,66	21/11/2018	0	PED-47503 3/3	Boleto	31,16	0,00	0,00	0,00	0,00	31,16
Data Vencido	Dias Atrasado	Doc. Parcela	Tipo de Pagamento	Valor da Parcela	Acrescimo	Juros	Multa	Desconto	Saldo Devedor																																																																																																																																																			
21/09/2018	0	PED-46803 1/3	Boleto	366,67	0,00	0,00	0,00	0,00	366,67																																																																																																																																																			
21/09/2018	0	PED-46903 1/1	Boleto	121,00	0,00	0,00	0,00	0,00	121,00																																																																																																																																																			
24/09/2018	0	PED-47003 1/1	Boleto	33,00	0,00	0,00	0,00	0,00	33,00																																																																																																																																																			
24/09/2018	0	PED-47103 1/1	Boleto	330,00	0,00	0,00	0,00	0,00	330,00																																																																																																																																																			
24/09/2018	0	PED-47203 1/1	Boleto	27,50	0,00	0,00	0,00	0,00	27,50																																																																																																																																																			
24/09/2018	0	PED-47303 1/1	Boleto	44,00	0,00	0,00	0,00	0,00	44,00																																																																																																																																																			
24/09/2018	0	PED-47403 1/1	Boleto	95,00	0,00	0,00	0,00	0,00	95,00																																																																																																																																																			
24/09/2018	0	PED-47503 1/3	Boleto	31,17	0,00	0,00	0,00	0,00	31,17																																																																																																																																																			
22/10/2018	0	122356 2/3	Em Carteira	166,66	0,00	0,00	0,00	0,00	166,66																																																																																																																																																			
22/10/2018	0	PED-46803 2/3	Boleto	366,67	0,00	0,00	0,00	0,00	366,67																																																																																																																																																			
22/10/2018	0	PED-47503 2/3	Boleto	31,17	0,00	0,00	0,00	0,00	31,17																																																																																																																																																			
19/11/2018	0	122356 3/3	Em Carteira	166,66	0,00	0,00	0,00	0,00	166,66																																																																																																																																																			
20/11/2018	0	PED-46803 3/3	Boleto	366,66	0,00	0,00	0,00	0,00	366,66																																																																																																																																																			
21/11/2018	0	PED-47503 3/3	Boleto	31,16	0,00	0,00	0,00	0,00	31,16																																																																																																																																																			
<div style="display: flex; justify-content: space-between; align-items: center; font-size: x-small;"> <div> <input type="checkbox"/> Desconto <input type="checkbox"/> Juros/Multa </div> <div> <input type="checkbox"/> Nao Selecionado <input checked="" type="checkbox"/> Selecionado para dar baixa. <input checked="" type="checkbox"/> Selecionado para aplicacao de multa/juros/desconto </div> <div> Total Parcelas: R\$ 0,00 </div> <div> <input type="checkbox"/> Selecionar Todos <input type="button" value="Confirmar [F10]"/> </div> </div>																																																																																																																																																												

Cliente: []

PEDIDO: [] **TOTAL R\$** []

CAIXA FECHADO - Digite um Produto para Abrir ou F2

Note que todas as parcelas feitas anteriormente serão apresentadas na pesquisa, sendo possível aplicar **Juros/Multa** ou um **Desconto** nas contas que serão pagas, conforme exemplo abaixo:

9999 - Sistema de PDV - Versao: 2.0 - Release: 2018.8.13.30
F12 - Ajuda Trocar de Usuario Minimizar Finalizar Sistema

INFORMACOES GERAIS

Usuario: FUTURA Caixa: 898

Tabela de Preço: ATACADO

Data - Hora: 23/08/2018 - 12:00:20

INFORMACOES DO PEDIDO

Emissao: 21/09/2018

Total Qtde.: 2

Total Itens.: 2

Status: 0

Usuario: 33

Vendedor: 0

Represen: 0

Transp.: 0

Tipo: 0

Ficha: 0

Codigo	Referencia	Descricao	Emb.	Qtde	Vi. Unitario	Vi. Total																																																																																																																							
Contas a Receber - Baixa Detalhada [ESC] Para Sair																																																																																																																													
Consulta: Confirmação																																																																																																																													
Empresa: 1 EMPRESA TESTE LTDA																																																																																																																													
Cod. Parcela: 0																																																																																																																													
Cliente: 33 CLIENTE TESTE																																																																																																																													
Periodo: 01/09/2018 a 24/12/2018																																																																																																																													
<input type="checkbox"/> Não Calcular Juros/Multa																																																																																																																													
Clique abaixo para selecionar as contas que deseja dar																																																																																																																													
<table border="1" style="width: 100%; border-collapse: collapse;"> <thead> <tr> <th>Data Vencido</th> <th>Dias Atrasado</th> <th>Doc. Parcela</th> <th>Conta Atual</th> <th>Todas Selecionadas</th> <th>Saldo</th> <th>Saldo Devedor</th> </tr> </thead> <tbody> <tr> <td>21/09/2018</td> <td>0</td> <td>PED-46803 1/1</td> <td>0,00</td> <td>121,00</td> <td>0,00</td> <td>440,00</td> </tr> <tr> <td>24/09/2018</td> <td>0</td> <td>PED-47003 1/1</td> <td>0,00</td> <td>33,00</td> <td>0,00</td> <td>121,00</td> </tr> <tr> <td>24/09/2018</td> <td>0</td> <td>PED-47103 1/1</td> <td>0,00</td> <td>330,00</td> <td>0,00</td> <td>33,00</td> </tr> <tr> <td>24/09/2018</td> <td>0</td> <td>PED-47203 1/1</td> <td>0,00</td> <td>27,50</td> <td>0,00</td> <td>330,00</td> </tr> <tr> <td>24/09/2018</td> <td>0</td> <td>PED-47303 1/1</td> <td>0,00</td> <td>44,00</td> <td>0,00</td> <td>27,50</td> </tr> <tr> <td>24/09/2018</td> <td>0</td> <td>PED-47403 1/1</td> <td>0,00</td> <td>95,00</td> <td>0,00</td> <td>44,00</td> </tr> <tr> <td>24/09/2018</td> <td>0</td> <td>PED-47503 1/3</td> <td>0,00</td> <td>31,17</td> <td>0,00</td> <td>95,00</td> </tr> <tr> <td>24/09/2018</td> <td>0</td> <td>PED-47603 2/3</td> <td>0,00</td> <td>165,00</td> <td>0,00</td> <td>31,17</td> </tr> <tr> <td>24/09/2018</td> <td>0</td> <td>PED-47703 2/3</td> <td>0,00</td> <td>27,50</td> <td>0,00</td> <td>165,00</td> </tr> <tr> <td>22/10/2018</td> <td>0</td> <td>122356 2/3</td> <td>0,00</td> <td>166,67</td> <td>0,00</td> <td>27,50</td> </tr> <tr> <td>22/10/2018</td> <td>0</td> <td>PED-46803 2/3</td> <td>0,00</td> <td>366,67</td> <td>0,00</td> <td>166,67</td> </tr> <tr> <td>22/10/2018</td> <td>0</td> <td>PED-47503 2/3</td> <td>0,00</td> <td>31,17</td> <td>0,00</td> <td>366,67</td> </tr> <tr> <td>22/10/2018</td> <td>0</td> <td>PED-47603 2/3</td> <td>0,00</td> <td>165,00</td> <td>0,00</td> <td>31,17</td> </tr> <tr> <td>22/10/2018</td> <td>0</td> <td>PED-47703 2/3</td> <td>0,00</td> <td>27,50</td> <td>0,00</td> <td>165,00</td> </tr> <tr> <td>19/11/2018</td> <td>0</td> <td>122356 3/3</td> <td>0,00</td> <td>166,66</td> <td>0,00</td> <td>27,50</td> </tr> <tr> <td>20/11/2018</td> <td>0</td> <td>PED-46803 3/3</td> <td>0,00</td> <td>366,66</td> <td>0,00</td> <td>166,66</td> </tr> </tbody> </table>							Data Vencido	Dias Atrasado	Doc. Parcela	Conta Atual	Todas Selecionadas	Saldo	Saldo Devedor	21/09/2018	0	PED-46803 1/1	0,00	121,00	0,00	440,00	24/09/2018	0	PED-47003 1/1	0,00	33,00	0,00	121,00	24/09/2018	0	PED-47103 1/1	0,00	330,00	0,00	33,00	24/09/2018	0	PED-47203 1/1	0,00	27,50	0,00	330,00	24/09/2018	0	PED-47303 1/1	0,00	44,00	0,00	27,50	24/09/2018	0	PED-47403 1/1	0,00	95,00	0,00	44,00	24/09/2018	0	PED-47503 1/3	0,00	31,17	0,00	95,00	24/09/2018	0	PED-47603 2/3	0,00	165,00	0,00	31,17	24/09/2018	0	PED-47703 2/3	0,00	27,50	0,00	165,00	22/10/2018	0	122356 2/3	0,00	166,67	0,00	27,50	22/10/2018	0	PED-46803 2/3	0,00	366,67	0,00	166,67	22/10/2018	0	PED-47503 2/3	0,00	31,17	0,00	366,67	22/10/2018	0	PED-47603 2/3	0,00	165,00	0,00	31,17	22/10/2018	0	PED-47703 2/3	0,00	27,50	0,00	165,00	19/11/2018	0	122356 3/3	0,00	166,66	0,00	27,50	20/11/2018	0	PED-46803 3/3	0,00	366,66	0,00	166,66
Data Vencido	Dias Atrasado	Doc. Parcela	Conta Atual	Todas Selecionadas	Saldo	Saldo Devedor																																																																																																																							
21/09/2018	0	PED-46803 1/1	0,00	121,00	0,00	440,00																																																																																																																							
24/09/2018	0	PED-47003 1/1	0,00	33,00	0,00	121,00																																																																																																																							
24/09/2018	0	PED-47103 1/1	0,00	330,00	0,00	33,00																																																																																																																							
24/09/2018	0	PED-47203 1/1	0,00	27,50	0,00	330,00																																																																																																																							
24/09/2018	0	PED-47303 1/1	0,00	44,00	0,00	27,50																																																																																																																							
24/09/2018	0	PED-47403 1/1	0,00	95,00	0,00	44,00																																																																																																																							
24/09/2018	0	PED-47503 1/3	0,00	31,17	0,00	95,00																																																																																																																							
24/09/2018	0	PED-47603 2/3	0,00	165,00	0,00	31,17																																																																																																																							
24/09/2018	0	PED-47703 2/3	0,00	27,50	0,00	165,00																																																																																																																							
22/10/2018	0	122356 2/3	0,00	166,67	0,00	27,50																																																																																																																							
22/10/2018	0	PED-46803 2/3	0,00	366,67	0,00	166,67																																																																																																																							
22/10/2018	0	PED-47503 2/3	0,00	31,17	0,00	366,67																																																																																																																							
22/10/2018	0	PED-47603 2/3	0,00	165,00	0,00	31,17																																																																																																																							
22/10/2018	0	PED-47703 2/3	0,00	27,50	0,00	165,00																																																																																																																							
19/11/2018	0	122356 3/3	0,00	166,66	0,00	27,50																																																																																																																							
20/11/2018	0	PED-46803 3/3	0,00	366,66	0,00	166,66																																																																																																																							
<div style="display: flex; justify-content: space-between;"> <div> <p>Conta Atual: 366,67</p> <p>Valor da Parcela: 366,67</p> <p>Dias em atraso: 2</p> <p>Juros Diarios: 10,00%</p> <p>Juros Acumulado: 20,00%</p> <p>Porcentagem de Multa: 0,00%</p> <p>Valor Total: 366,67</p> </div> <div> <p>Valor do Juros: 73,34</p> <p>Valor da Multa: 0,00</p> <p>Saldo: 440,00</p> <p>Boleto: 366,66</p> </div> </div>																																																																																																																													
<div style="display: flex; justify-content: space-between; align-items: center;"> <div> <input type="checkbox"/> Não Selecionado <input checked="" type="checkbox"/> Selecionado para dar baixa. <input checked="" type="checkbox"/> Selecionado para aplicacao de multa/juros/desconto </div> <div> <p>Total Parcelas: R\$ 924,00</p> </div> <div> <input type="checkbox"/> Selecionar Todos <input type="button" value="Confirmar [F10]"/> </div> </div>																																																																																																																													

Cliente: _____

PEDIDO: _____ TOTAL R\$ _____

CAIXA FECHADO - Digite um Produto para Abrir ou F2

Para finalizar o pagamento da conta clique em **Confirmar [F10]** e a tela abaixo será aberta:

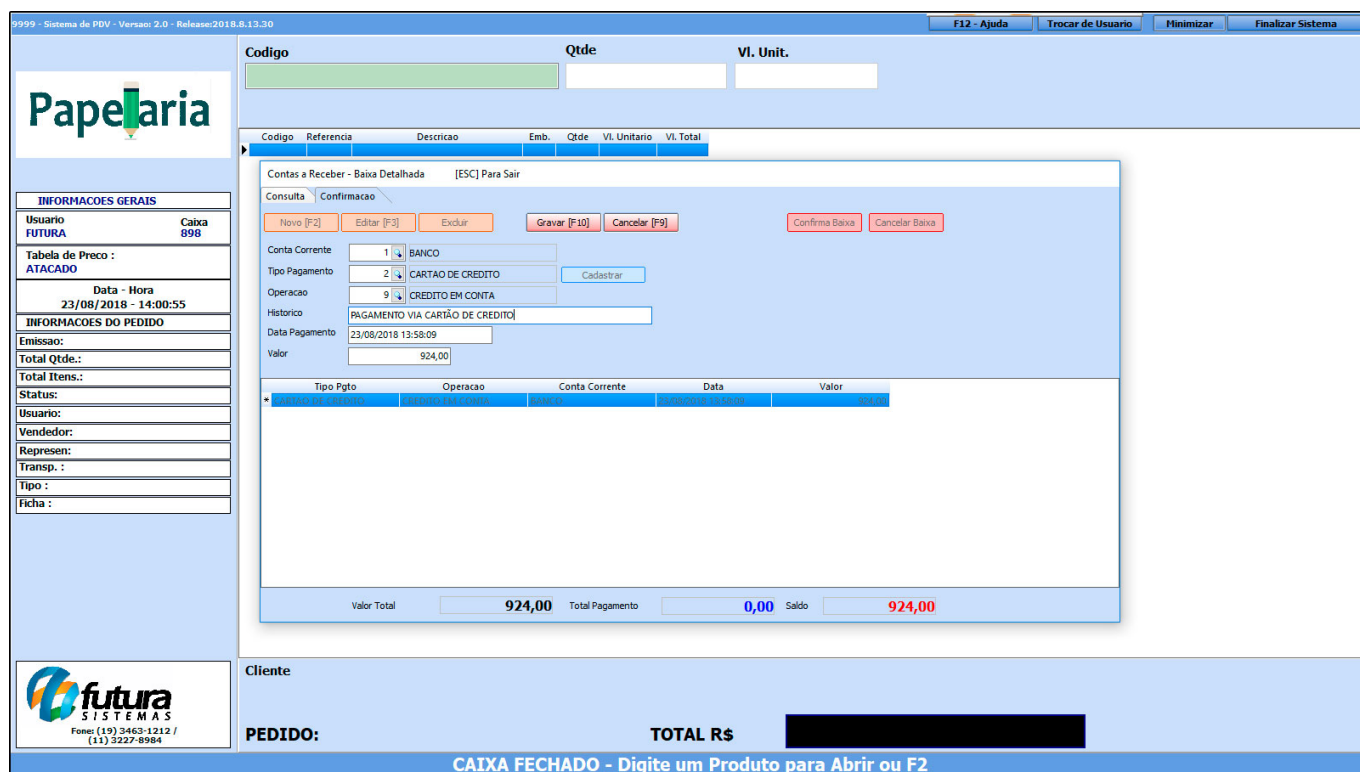

Conta Corrente: Neste campo insira a conta corrente cadastrada [Aqui](#);

Tipo Pagamento: Insira o tipo de pagamento que o cliente irá quitar esta conta, para cadastrar um novo tipo [Clique Aqui](#);

Operação: Neste campo defina a operação financeira desta conta, caso queira cadastrar uma nova [Clique Aqui](#);

Histórico: Caso queira, digite um histórico referente a essa conta que está sendo lançada;

Data Pagamento: Este campo será preenchido automaticamente com a data e hora em que o usuário estiver baixando esta conta;

Valor: Neste campo o sistema irá trazer o valor total da conta, permitindo que o usuário altere este valor efetuando assim um pagamento parcial, ao alterar este valor o sistema irá informar ao usuário que ainda ficou um saldo em aberto, permitindo assim que seja efetuado um pagamento parcial, conforme imagens abaixo:

9999 - Sistema de PDV - Versao: 2.0 - Release: 2018.8.13.30
F12 - Ajuda Trocar de Usuario Minimizar Finalizar Sistema

INFORMACOES GERAIS

Usuario: FUTURA Caixa 898

Tabela de Preço: ATACADO

Data - Hora: 23/08/2018 - 14:50:39

INFORMACOES DO PEDIDO

Emissao:

Total Qtde.:

Total Itens.:

Status:

Usuario:

Vendedor:

Represent.:

Transp.:

Tipo:

Ficha:

Codigo
Qtde
Vi. Unit.

Codigo	Referencia	Descricao	Emb.	Qtde	Vi. Unitario	Vi. Total										
Contas a Receber - Baixa Detalhada [ESC] Para Sair																
Consulta Confirmacao																
<input type="button" value="Novo [F2]"/> <input type="button" value="Editar [F3]"/> <input type="button" value="Excluir"/> <input type="button" value="Gravar [F10]"/> <input type="button" value="Cancelar [F9]"/> <input type="button" value="Confirma Baixa"/> <input type="button" value="Cancelar Baixa"/>																
Conta Corrente	1	BANCO														
Tipo Pagamento	2	CARTAO DE CREDITO														
Operacao	9	CREDITO EM CONTA														
Historico	PAGAMENTO VIA CARTÃO DE CREDITO															
Data Pagamento	23/08/2018 13:58:09															
Valor	900,00															
<table border="1" style="width: 100%; border-collapse: collapse;"> <thead> <tr> <th>Tipo Pgto</th> <th>Operacao</th> <th>Conta Corrente</th> <th>Data</th> <th>Valor</th> </tr> </thead> <tbody> <tr> <td></td> <td></td> <td></td> <td></td> <td></td> </tr> </tbody> </table>							Tipo Pgto	Operacao	Conta Corrente	Data	Valor					
Tipo Pgto	Operacao	Conta Corrente	Data	Valor												
Valor Total			924,00	Total Pagamento		900,00										
				Saldo		24,00										

Cliente

PEDIDO: TOTAL R\$ XXXXXXXXXX

CAIXA FECHADO - Digite um Produto para Abrir ou F2

Contas a Receber
Novo [F2] Editar [F3] Excluir Gravar [F10] Cancelar Baixar Imprimir Boletto

Empresa: 1 EMPRESA TESTE LTDA

Cliente: 33 CLIENTE TESTE

Conta Corrente:

Documento: Nro Pedido: Nro Nota:

Periodo: Data Emissao // a //

T. Cobranca: Todos Situacao: Todas

Ordenacao: Menor Data Emissao

+ Outros Filtros

ID	Data Emissao	Cod. Cliente	Documento	Valor Pago	Saldo	Valor Conta	Nro Pedido	Nro. Nota.	Cliente
89	31/08/2016	33	298	3.800,00	0,00	3.800,00	298		CLIENTE TESTE
9003	17/10/2016	33	32603	308,75	0,00	308,75	32603		CLIENTE TESTE
11803	21/08/2018	33	122356	920,00	24,00	924,00			CLIENTE TESTE
12303	22/08/2018	33	PED:46803	440,00	733,33	1.100,00	46803		CLIENTE TESTE
9303	15/08/2017	33	5454	168,67	337,33	506,00			CLIENTE TESTE
9403	15/08/2017	33	5656	402,00	1.608,00	2.010,00			CLIENTE TESTE
12803	23/08/2018	33	PED:47303	0,00	44,00	44,00	47303		CLIENTE TESTE
12903	23/08/2018	33	PED:47403	0,00	95,00	95,00	47403		CLIENTE TESTE
13003	23/08/2018	33	PED:47503	0,00	93,50	93,50	47503		CLIENTE TESTE
13103	23/08/2018	33	PED:47603	0,00	495,00	495,00	47603		CLIENTE TESTE
13203	23/08/2018	33	PED:47703	0,00	82,50	82,50	47703		CLIENTE TESTE

Em Aberto
 Parcialmente Liquidada
 Liquidada
 Vencida

Obs: O pagamento só entrará no caixa quando a conta for paga e não quando o pedido de venda for criado, constando assim o pagamento real.