

**Sistema:** Futura Server

**Caminho:** *Etiquetas > Produto > Códigos de Barras*

**Referência:** FS157

**Versão:** 2017.09.25

### Como Funciona:

Esta tela é utilizada para gerar e imprimir etiquetas de código de barras, dinâmicas, de info detalhadas entre outras.

Para isso, acesse o caminho indicado acima e o sistema abrirá a tela abaixo:

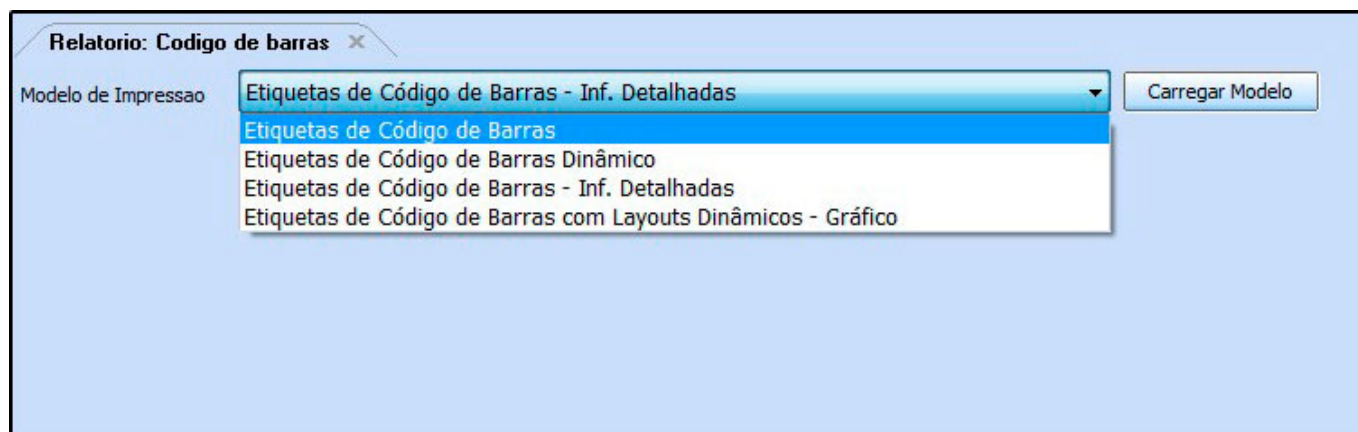

Modelo de Impressão: É possível gerar diversos tipos de etiquetas através desta tela, basta escolher dentre uma das opções abaixo:

**Etiquetas de código de Barras Dinâmico:** Esta opção é utilizada para gerar e imprimir etiquetas pré configuradas no sistema. De acordo com tutorial abaixo:

[Etiquetas de Código de Barras Dinâmico - FS162](#)

**Etiqueta de Código de Barras Inf Detalhadas:** Esta opção é utilizada para gerar e imprimir etiquetas de código de barras com informações detalhadas e específicas. De acordo

com tutorial abaixo:

### Etiquetas de Informações Detalhadas - FS161

**Etiquetas de Código de Barras com Layouts Dinâmicos - Gráfico:** Esta opção é utilizada para gerar e imprimir etiquetas de código de barras dinâmicos criados na tela de etiquetas gráficas. De acordo com tutorial abaixo:

### Etiquetas de Código de Barras com layouts Dinâmicos - Gráfico - FS161.1

**Etiquetas de Código de Barras:** Esta opção é utilizada para gerar e imprimir etiquetas padrões já disponíveis no sistema. De acordo com o tutorial descrito abaixo:

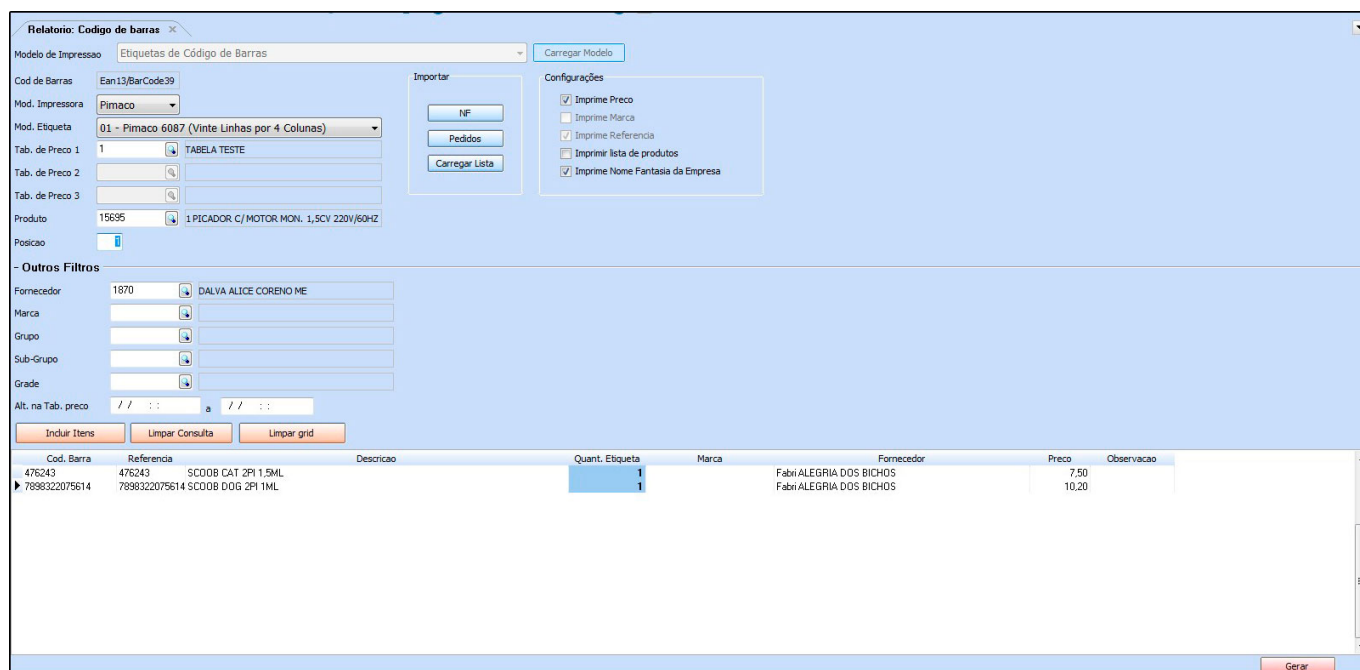

The screenshot shows a software interface for generating barcode labels. It includes a header 'Relatório: Código de barras' and a 'Modelo de Impressão' dropdown set to 'Etiquetas de Código de Barras'. Below this are various configuration fields: 'Cod de Barras' (EAN13/BarCode39), 'Mod. Impressora' (Pimaco), 'Mod. Etiqueta' (01 - Pimaco 6087), and 'Produto' (PICADOR C/MOTOR MON. 1,5CV 220V/60HZ). There are also 'Importar' and 'Configurações' sections with checkboxes for printing price, brand, reference, product list, and company name. A table at the bottom displays barcode data:

Cod. Barra	Referencia	Descricao	Quant. Etiqueta	Marca	Fornecedor	Preco	Observacao
476243	476243	SC008 CAT 2PI 1,5ML	1		Fabri ALEGRIA DOS BICHOS	7,50	
7898322075614	7898322075614	SC008 DOG 2PI 1ML	1		Fabri ALEGRIA DOS BICHOS	10,20	

**Cód de Barras:** Neste campo o sistema trará a informação do tipo de código impresso, que será sempre o EAN13/BarCode39;

**Mod. Impressora:** Defina o modelo da impressora de etiqueta instalada no computador, conforme mostra imagem abaixo:

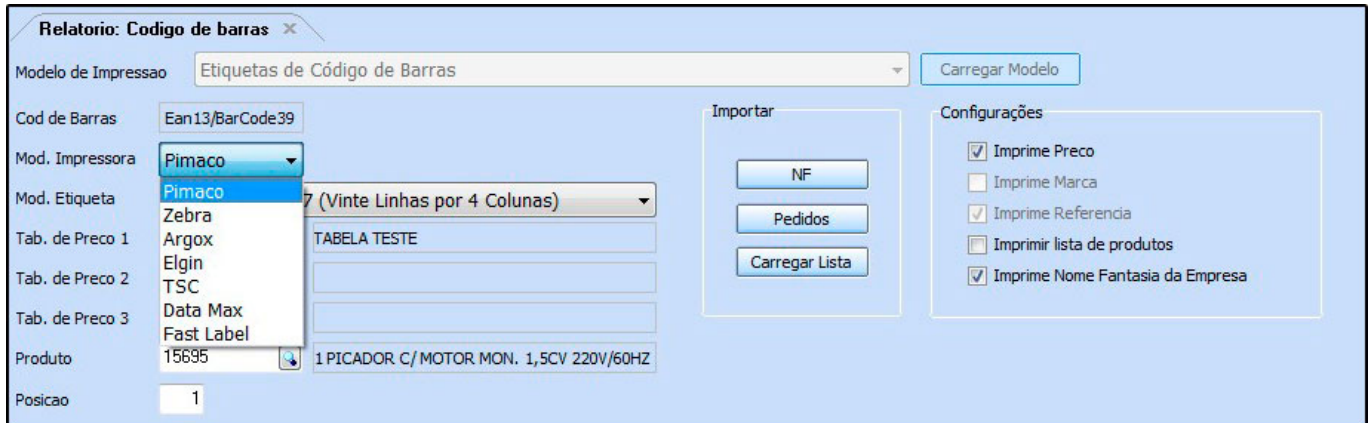

- Lembrando que o sistema só é compatível com estes 7 (sete) modelos de impressora.

**Mod. Etiqueta:** O sistema conta com diversos modelos diferentes de etiquetas, de acordo com a impressora utilizada, conforme mostra imagens abaixo:

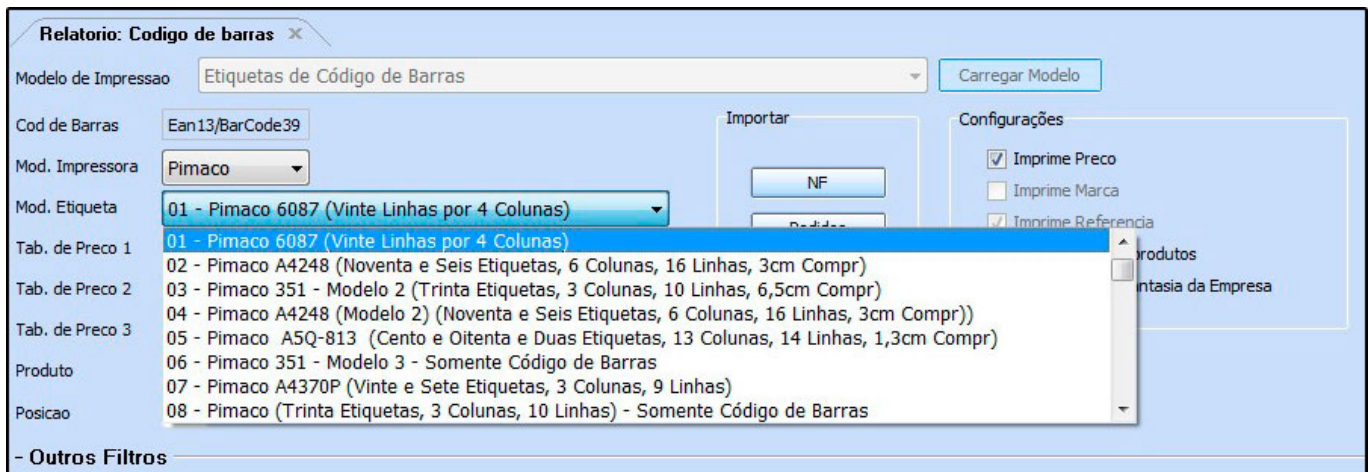

**Mod. Impressora Pimaco;**

00 - Jato de Tinta / Laser - Pimaco 351 - Modelo 1;

CADERNO TESTE 1



01 - Jato de Tinta / Laser - Pimaco 6087 (Vinte Linhas por 4 Colunas);



02 - Jato de Tinta / Laser - Pimaco A4248 (Noventa e Seis Etiquetas, 6 Colunas, 16 Linhas, 3 cm Compr);



03 - Jato de Tinta / Laser - Pimaco 351 - Modelo 2 (Trinta Etiquetas, 3 Colunas, 10 Linhas, 6,5 cm Compr)

**EMPRESA TESTE LTDA**

Cód.: 7891321046821

***À Vista 10% de Desconto*****Crediário 3X R\$ 2,00**

04 - Jato de Tinta / Laser - Pimaco A4248 (Modelo 2 ) (Noventa e Seis Etiquetas, 6 Colunas, 16 Linhas, 3cm Compr)

**EMPRESA TESTE LTDA**

Cód.: 7891321046821

***À Vista 10% de Desconto*****Crediário 3X R\$ 2,00**

05 - Jato de Tinta / Laser - Pimaco A5Q-813 (Cento e Oitenta e Duas Etiquetas, 13 Colunas, 14 Linhas, 1,3cm Compr);

7891321046	2100002016
821	493

06 - Jato de Tinta / Laser - Pimaco 351 - Modelo 3 - Somente Código de Barras;

CADERNO TESTE 1



07 - Jato de Tinta / Laser - Pimaco A4370P (Vinte e Sete Etiquetas, 3 Colunas, 9 Linhas);

108 CADERNO TESTE 1

UNIDADE 1

TABELA 2  
6,00



08 - Jato de Tinta / Laser - Pimaco (Trinta Etiquetas, 3 Colunas, 10 Linhas) - Somente Código de Barras;



09 - Jato de Tinta / Laser - Pimaco 6089 (Quatro Etiquetas por Linha);

CADERNO TESTE 1  
7891321046821



10 - Jato de Tinta / Laser - Pimaco 351 - Modelo 4 - (com Quant. Caixa e Preço);

CADERNO TESTE 1



7 891321 046821  
ITENS CAIXA: 1 R\$ 6,00

11 - Jato de Tinta / Laser - Pimaco A4248 (Modelo 3) (Noventa e seis Etiquetas, 6 Colunas, 16 Linhas, 3 cm Compr);

CADERNO TESTE 1



7891321046821  
R\$ 6,00

12 - Jato de Tinta / Laser - Pimaco (Trinta Etiquetas, 3 Colunas, 10 Linhas, 6,5 cm Compr) Modelo 3;

**EMPRESA TESTE LTDA****Cod. Barras: 7891321046821****CADERNO TESTE 1****Cx: 1                    Valor: R\$ 6,00**

13 - Jato de Tinta / Laser - Pimaco A4248 (Modelo 4) (Noventa e Seis Etiquetas, 6 Colunas, 16 Linhas, 3.1 cm Compr);



14 - Jato de Tinta / Laser - Pimaco A4056 (Modelo 1) (33 etiquetas por folha - 25,4 x 63,5)

**7891321046821    R\$: 6,00****CADERNO TESTE 1****108****R\$: 0.00**

15 - Jato de Tinta / Laser - Pimaco A5Q-3465 (Dez Etiquetas, 2 Colunas, 5 Linhas, 6,5 cm Compr);



**108****CADERNO TESTE 1****1****R\$: 6,00****7891321046821**

16 - Jato de Tinta / Laser - Pimaco A4-348 (96 Etiquetas, 6 Colunas de 16 Etiquetas cada - 17,0 x 31,0 cm)

CADERNO TESTE 1

R\$ 6,00



17 - Jato de Tinta / Laser - Pimaco A4-349 (126 Etiquetas, 6 Colunas de 16 Etiquetas cada - 15,0x 26,0 cm);



18 - Jato de Tinta / Laser - Pimaco Destacável (32 Etiquetas (16x16), 4 colunas de 8

etiquetas cada);

**15 dias para Troca**  
**EMPRESA TESTE LTDA**  
CADERNO TESTE 1



7891321046821



7891321046821

R\$: 5,00

19 - Jato de Tinta / Laser - Pimaco A4-349 - Modelo 2 (126 Etiquetas, 7 Colunas de 14 Etiquetas cada - 15,0x 26,0 cm);



20 - Jato de Tinta / Laser - Pimaco (Trinta Etiquetas, 3 Colunas, 10 Linhas, 6,5cm Compr) Modelo 4;

**EMPRESA TESTE LTDA****Cod. Barras:** 7891321046821

CADERNO TESTE 1

**Cx:** 1                    **Valor:** R\$ 5,00

21 - Jato de Tinta / Laser - Pimaco Carta 6281 ( 20 etiquetas por folha, duas colunas, 10 linhas - 25,4 x 101,6);

**108**

CADERNO TESTE 1

TABELA R\$:	<b>5,00</b>	UNIDADE
R\$:	<b>0,00</b>	UNIDADE

22 - Jato de Tinta / Laser - Pimaco A4351 Mod 5 (65 etiquetas por folha, cinco colunas, treze linhas - 25,4 x 101,6) 21,2x38,2mm;

**CADERNO TESTE 1****R\$ 5,00**

23 - Jato de Tinta / Laser - Pimaco A4251 (65 etiquetas por folha, 5 colunas, 13 linhas);

108            CADERNO TESTE 1

UNIDADE 1	TABELA
<b>Qtde Minima: 0</b>	<b>R\$ 5,00</b>
	<b>R\$ 0,00</b>
7891321046821	

24 - Jato de Tinta / Laser - Pimaco A4252 (65 etiquetas por folha, 5 colunas, 13 linhas);

**CNPJ:** 10.985.910/0001-24**Origem China**

CADERNO TESTE 1

**Ref:** 108

25 - Jato de Tinta / Laser - Pimaco (25,4 x 66,7);



26 - Jato de Tinta / Laser - Pimaco A4370P (27 Etiquetas, 3 Colunas, 9 Linhas) - Modelo 2;

7891321046821 CADERNO TESTE 1

<b>Caixa: 1</b>	<b>Cod</b>	<b>500</b>
<b>Qtde Minima: 0</b>	<b>Cod</b>	<b>000</b>



27 - Jato de Tinta / Laser - Pimaco A4-349 - Modelo 3 (126 Etiquetas, 7 Colunas de 14 Etiquetas cada - 15,0 x 26,0 cm);



28 - Jato de Tinta / Laser - Pimaco 6187 - Modelo 1;

**EMPRESA TESTE LTDA**



7891321046821

000001

29 - Jato de Tinta / Laser - Pimaco A4048 (Noventa e seis Etiquetas, 6 Colunas, 16 Linhas, 3,1 cm Compr);

108



00007891321046821000500

30 - Jato de Tinta / Laser - Pimaco A4251 - Modelo 2 (65 etiquetas por folha, 5 colunas, 13 linhas);

Importado por: EMPRESA TESTE LTDA - 10.985.910/0001-24

CNPJ:

Item nº: 108 - Cx. 1

Produto: CADERNO TESTE 1



7891321046821

MADE IN CHINA

31 - Jato de Tinta / Laser - Pimaco A4349 - Modelo 4 (126 Etiquetas, 7 colunas de 14 Etiquetas cada - 15,0 x 26,0 cm);

CADERNO TESTE 1

7891321046821  
0000500**108**

32 - Jato de Tinta / Laser - Pimaco A4251 - Modelo 3 (65 etiquetas por folha, 5 colunas, 13 linhas);

**Distribuido por:**

CNPJ:

Item nº: 37

Produto: ALFAJOR DE CHOCOLATE



2100002016837

33 - Jato de Tinta / Laser - Pimaco A4251 - Modelo 4 (65 etiquetas por folha, 5 colunas, 13 linhas);

**Importador por:**

CNPJ:

Item nº: 37 - Cx. 1

Produto: ALFAJOR DE CHOCOLATE



2100002016837

MADE IN CHINA

34 - Jato de Tinta / Laser - Pimaco 6089 (Quatro Etiquetas por Linha) - Mod2;

ALFAJOR DE CHOCOLATE

FORNECEDOR TESTE

2100002016837

5,00

35 - Jato de Tinta / Laser - Pimaco 6083 (Duas Etiquetas por Linha);

1

EMPRESA TESTE LTDA

Referência: 108



CADERNO TESTE 1

Embalagem: 0.00

36 - Jato de Tinta / Laser - Pimaco 6087 Mod 2 (4 Colunas, 80 Etiquetas);





7891321046821  
CADERNO TESTE 1

37 - Jato de Tinta / Laser - Pimaco 6080 (3 Colunas, 30 Etiquetas);



7891321046821  
CADERNO TESTE 1

38 - Jato de Tinta / Laser - Pimaco A4351(5 Colunas, 65 Etiquetas);



7891321046821  
CADERNO TESTE 1

39 - Jato de Tinta / Laser - Pimaco A4060 (3 colunas, 21 Etiquetas);



7891321046821  
CADERNO TESTE 1

40 - Jato de Tinta / Laser - Pimaco A4351 - Modelo 2 (5 Colunas, 65 Etiquetas);



41 - Jato de Tinta / Laser - Pimaco 351 - Modelo 2 (Trinta Etiquetas, 3 colunas, 10 Linhas, 6,5cm Compr);

**Cód.: 7891321046821**

***À Vista 5% de Desc***

**Cartão 3X R\$ 1,67**

42 - Jato de Tinta / Laser - Pimaco A4248 (Noventa e seis Etiquetas, 6 Colunas, 16 Linhas, 3cm Compr);

**Cód.: 7891321046821**

***À Vista 5% de Desc***

**Cartão 3X R\$ 1,67**

43 - Jato de Tinta / Laser - Pimaco 6180 (25,4 mm / 66,7 mm) - 3 etiquetas por linha e 10 por coluna;





47 - Jato de Tinta / Laser - Pimaco 351 - (Trinta etiquetas, 3 colunas, 10 Linhas, 6,5cm Compr);

Cód.: 7891321046821  
R\$ 5,00 à vista  
Ou **3X** R\$ 1,67  
Parcelamos **SEM JUROS**

48 - Jato de Tinta / Laser - Pimaco A4248 (Noventa e Seis Etiquetas, 6 Colunas, 16 Linhas, 3cm Compr);

Cód: 7891321046821  
R\$ 5,00 à vista  
Ou **3X** R\$ 1,67  
**SEM JUROS**

**Mod. Impressora Zebra;**

00 - Térmica Zebra (TLP 2844) - Bobina - Modelo 1 (Três Etiquetas Por Linha);

**5,00**  
CADERNO TESTE 1

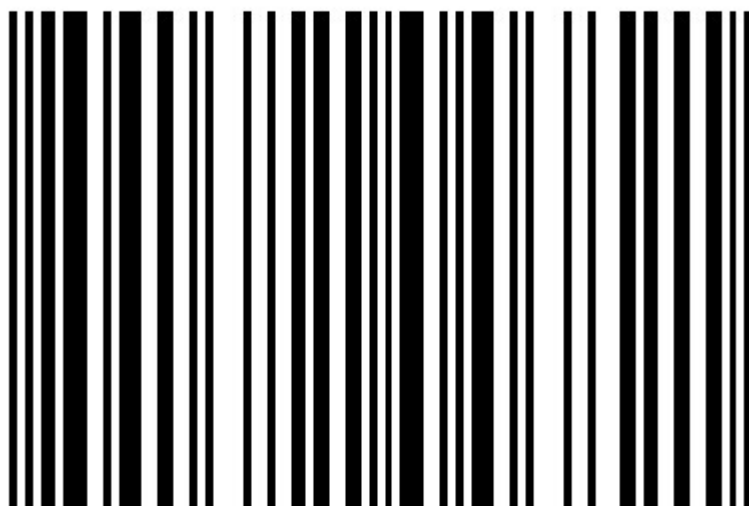

01 - Térmica Zebra (TLP 2844) - Bobina - Modelo 2 (Três Etiquetas Por Linha);



**5,00**

02 - Térmica Zebra (TLP 2844) - Bobina - Modelo 3 (Três Etiquetas Por Linha - 3,3 cm x 2,3cm a Etq);

## EMPRESA TESTE LTDA

CADERNO TESTE 1



**0500**

03 - Térmica Zebra (TLP 2844) - Bobina - Modelo 4 (Quatro Etiquetas Por Linha);

**5,00**

CADERNO TESTE 1



04 - Térmica Zebra (TLP 2844) - Bobina - Modelo 5 (Uma coluna 10,0 x 2,5 Com Furo);

CADERNO TESTE 1

**R\$5,00**



05 - Térmica Zebra (TLP 2844) - Bobina - Modelo 6 (Uma coluna 11,0 x 3,0);

**CADERNO TESTE 1**

**R\$ 5,00**

**R\$ 0,00**



**TABELA**  
**QNT.:108**

06 - Térmica Zebra (TLP 2844) - Bobina - Modelo 7 (Três Etiquetas Por Linha);

**CADERNO TESTE 1**

**FABRICADO NA CHINA**

**EMPRESA TESTE LTDA**

**10.985.910/0001-24**

07 - Térmica Zebra (TLP 2844) - Bobina - Modelo 8 (Três Etiquetas Por Linha (Preço e Cod) );

**CADERNO TESTE 1**



**7891321046821**

**R\$ 5,00**

08 - Térmica Zebra (TLP 2844) - Bobina - Modelo 9 (Duas etiquetas Por Linha - 5,0cm x 4,0cm a Etq);

**CADERNO TESTE 1**



09 - Térmica Zebra (OS-214TT PPLA) - Bobina - Modelo 10 (Três Etiquetas Por Linha - 2,7cm x 1,5cm a Etq);

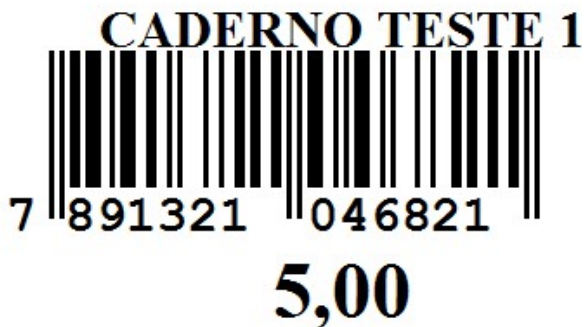

10 - Térmica Zebra (OS-214TT PPLA) - Bobina - Modelo 11 (Três Etiquetas Por Linha - 2,7cm x 1,5cm a Etq);

**CADERNO TESTE 1**

**5,00**

11 - Térmica Zebra (OS-214TT PPLA) - Bobina - Modelo 12 (Cinco Etiquetas Por Linha - 2,0cm x 1,0cm a Etq);





12 - Térmica Zebra (OS-214TT PPLA) - Bobina - Modelo 13 (Cinco Etiquetas Por Linha 2,0cm x 1,0cm a Etq);

**CADERNO TESTE 1**  
**5,00**

13 - Térmica Zebra (TLP 2844) - Bobina - Modelo 14 (Uma coluna 11,0 x 3,0);

**CADERNO TESTE 1**

**TABELA R\$ 5,00** **R\$ 0,00**  
 **R\$ 0,00**  
7 891321 046821 **INT.: 108**

14 - Térmica Zebra (TLP 2844) - Bobina - Modelo 15 (Uma Coluna 10,0 x 3,0);

# CADERNO TESTE 1

Referencia: 108

Preço: 5,00 / 0,00



15 - Térmica Zebra (???) - Bobina - Modelo 16 (3 Colunas 34mm x 23mm - espaço entre linhas 3mm);

**R\$ 5,00**

CADERNO TESTE 1



16 - Térmica Zebra (TLP 2844) - Bobina - Modelo 3 (Três Etiquetas Por Linha);

EMPRESA TESTE LTDA



7891321046821

CADERNO TESTE 1

**5,00**

17 - Térmica Zebra (TLP 2844) - Bobina - Modelo 4 (Três Etiquetas Por Linha);

### **Distribuidora**

EMPRESA TESTE LTDA

**CNPJ:** 10.985.910/0001-24

Origem China

CONTEM 1 PC

7891321046821 CADERNO TESTE 1

**R\$ 5,00**

18 - Térmica Zebra gc420t - Bobina - FREESHOP (Três Etiquetas Por Linha);

**CADERNO TESTE 1**



19 - Térmica Zebra (Três Etiquetas Por Linha - 3,5cm x 2,2cm a Etq);

**CADERNO TESTE 1**

**R\$: 5,00**



20 - Zebra (Stripe - S4M) - Bobina - Modelo Origem Brasil (Três Etiquetas Por Linha);

CADERNO TESTE 1

Ref: 108

CAROLINE MESQUITA

**Origem Brasil R\$ 5,00**



7891321046821

21 - Zebra (Stripe - S4M) - Bobina - Modelo Origem China (Três Etiquetas Por Linha);

CADERNO TESTE 1

Ref: 108

CAROLINE MESQUITA

**Origem China R\$ 5,00**



7891321046821

22 - Zebra (Stripe - S4M) - Bobina - Modelo Origem Coreia (Três Etiquetas Por Linha);

CADERNO TESTE 1  
Ref: 108  
CAROLINE MESQUITA

**Origem Coreia R\$ 5,00**



7891321046821

23 - Térmica Zebra - (23 mm / 33mm - 3 etiquetas por linha);

CADERNO TESTE 1



7 891321 046821

Importado por: EMPRESA TESTE LTDA

10.985.910/0001-24

**Mod. Impressora Argox;**

00 - Térmica Argox (OS-214) - Bobina - Modelo 1 (Três Etiquetas por Linha);



01 - Térmica Argox (OS-214) - Bobina - Modelo 2 - (Três Etiquetas por Linha - 3.5cm x 6cm a Eq) (Sem Perco);

**RESA TESTE L**

108

CADERNO TESTE 1



Troca só com essa etiqueta.  
Em até 30 dias.

02 - Térmica Argox (OS-214) (Etiqueta de Roupa) - Bobina - Modelo 1 (Três etiquetas por

linha);

**EMPRESA TESTE LTDA**

CADERNO TESTE 1



7 891321 046821  
**EM CASO DE TROCA  
APRESENTE ESTA  
ESTIQUETA.**

**R\$ 5,00**

03 - Térmica Argox (OS-214) - Bobina - Modelo 3 (Tres Etiquetas por linha, Etiq. de 3cm por 1,5cm);



**7891321046821  
5,00**

04 - Térmica Argox (OS-214TT PPLB) - Bobina - Modelo 1 (Duas Etiquetas Por Linha);



**IPRESA TESTE LTI**

CADERNO TESTE 1

Manter esta etiqueta para  
troca prazo 15 dias**3 X R\$ 1,67**  
RS 5,00

05 - Térmica Argox (OS-214) - Bobina - Modelo 4 (Três Etiquetas Por Linha);

**5,00**

108



7 891321 046821

**EMPRESA TESTE LTDA**06 - Térmica Argox (SA4M) - Bobina - Modelo 1 (Duas Etiquetas por Linha, Compr.:7,0 Larg.:  
5,00);

**108**  
CADERNO TESTE 1



07 - Térmica Argox (OS-214TT PPLA) - Bobina - Modelo 1 (Três Etiquetas Por Linha - 5cm x 3.5cm a Etq);

**EMPRESA TESTE L EMPRESA TESTE L EMPRESA TESTE LT**

7891321046

**GG**

CADERNO TESTE 1

7891321046

**G**

CADERNO TESTE 1

7891321046

**M**

CADERNO TESTE 1



08 - Térmica Argox (OS-214TT PPLA) - Bobina - Modelo 2 (Uma Etiqueta Por Linha - 8cm x 4cm a Etq);

7891321046821  
CADERNO TESTE 1

TABELA

5,00

108

09 - Térmica Argox (OS-214TT PPLA) - Bobina - Modelo 3 (Três Etiquetas Por Linha - 2,6cm x 1,5cm a Etq);

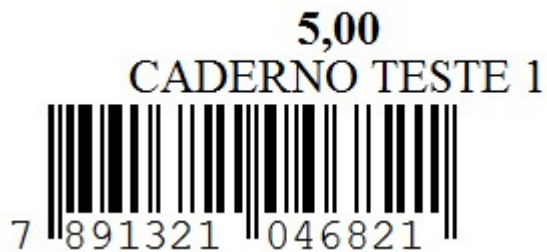

10 - Térmica Argox (OS-214TT PPLA) - Bobina - Modelo 4 (Cinco Etiquetas Por Linha - 2cm x 3cm a Etq);



11 - Térmica Argox (OS-214TT PPLA) - Bobina - Modelo 5 (Três Etiquetas Por Linha - 2,9cm x 1,5cm a Etq);



12 - Térmica Argox (OS-214) - Bobina - Modelo 5 (Três Etiquetas Por Linha);

**EMPRESA TESTE LTDA**7 891321 046821  
CADERNO TESTE 1**R\$ 5,00**      **COD.I: 108**

13 - Térmica Argox (OS-214TT PPLA) - Bobina - Modelo 6 (Três Etiqueta Por Linha - 6,4cm x 4,1cm a Etq);

**EMPRESA TESTE LTDA**

CADERNO TESTE 1

Código: 108      Tamanho:

TABELA    R\$ 5,00



14 - Térmica Argox (OS-214TT PPLA) - Bobina - Modelo 7 (Duas etiquetas por Linha - 10cm x 7,5cm);

CADERNO TESTE 1

**R\$**

**5,00**



**REF.: 108**

15 - Térmica Argox (OS-214TT PPLA) - Bobina - Modelo 8 (Uma Etiqueta por Linha - 5,5cm x 3,00);



7891321046821

**CADERNO TESTE 1****OFERTA 5,00**

16 - Térmica Argox (OS-214TT PPLA) - Bobina - Modelo 9 (Uma Etiqueta por Linha - 7,5cm x 3,00);

**CADERNO TESTE 1****7891321046821****R\$: 5,00**

17- Térmica Argox (SA4M) - Bobina - Modelo 2 ( 2 Etiquetas por linha, Compr.: 7,00 Larg.:5,00) - Especifico;

- **Modelo Especifico**

18 - Térmica Argox (OS-214TT PPLA) - Bobina - Modelo 10 (Três Etiquetas por Linha - 2,7cm

x 1,5cm a Etq);

**CADERNO TESTE 1**



19 - Térmica Argox (OS-214TT PPLA) - Bobina - Modelo 11 (Duas etiquetas por Linha - 10cm x 7,5cm);

**CADERNO TESTE 1**



20 - Térmica Argox (OS-214TT PPLA) - Bobina - Modelo 12 (Três Etiquetas por Linha - 3,3cm



x 2,1cm);

**EMPRESA TESTE LTDA**

**CADERNO TESTE 1**



21 - Térmica Argox (OS-214TT PPLA) - Bobina - Modelo 13 (Três Etiquetas por Linha - 3,3cm x 2,1cm);

**CADERNO TESTE 1**



22 - Térmica Argox (OS-214TT PPLA) - Bobina - Modelo 14 (Cinco Etiquetas Por Linha - 2,0cm x 0,5cm a Etq);

**CADERNO TESTE 1**



23 - Térmica Argox (OS-214TT PPLA) - Bobina - Modelo 15 (Cinco Etiquetas Por Linha - 2,0cm

x0,5cm a Etq);

**CADERNO TESTE 1**

**R\$ 5,00**

24 - Térmica Argox (OS-214TT PPLA) - Bobina - Modelo 16 (Duas Etiquetas Por linha - 6,0cm x 4,2cm a Etq);



25 - Térmica Argox (OS-214TT PPLA) - Bobina - Modelo 17 (Duas Etiquetas Por linha - 5,0cm x 3,0cm a Etq);

# CADERNO TESTE 1



7 891321 046821  
**Ref.: 108**      **Valor: R\$ 5,00**

26 - Térmica Argox (OS-214TT PPLA) - Bobina - Modelo 18 (Três Etiquetas Por Linha 3,30cm x 2,20cm a Etq);

## EMPRESA TESTE LTDA

### CADERNO TESTE 1

**Ref: 108**



7 891321 046821  
**Und: UNIDAL**      **R\$ 5,00**

27 - Térmica Argox (OS-214TT PPLA) - Bobina - Modelo 19 (Três Etiquetas Por Linha 3,30cm x 2x20cm a Etq);

## Fabricado na China

Distribuído por: Fabri CAROLINE MESQUITA

Comercializado por: EMPRESA TESTE LTDA

28 - Térmica Argox (OS-214TT PPLA) - Bobina - Modelo 20 (1 Etiqueta Por Linha);

**7891321046821 R\$:**

**CADERNO TESTE 1**

**108**

**R\$: TABELA**

29 - Térmica Argox (OS-214TT PPLA) - Bobina - Modelo 21 (Uma Etiqueta Por Linha - 110cm x 30mm a Etq);

7891321046821

CADERNO TESTE 1

TABELA

R\$: 5,00

R\$: 0,00

108

30 - Térmica Argox (OS-214TT PPLA) - Bobina - Modelo 22 (Duas etiquetas por Linha - 7,5cm x 5,0cm);

CADERNO TESTE 1  
7891321046821

31 - Térmica Argox (OS-214TT PPLA) - Bobina - Modelo 23 (Uma etiqueta por Linha - 7,5cm x 10,0cm);

CADERNO TESTE 1

Cod : 7891321046821

**R\$ 5,00**

32 - Térmica Argox (OS-214TT PPLA) - Bobina - (1 Etiqueta por Linha - 100x40mm a Etq);

7891321046821

CADERNO TESTE 1

**TABELA**

**5,00**

108

0,00

1

37

000

33 - Térmica Argox (OS-214) - Bobina - Modelo 6 (Três Etiquetas Por Linha);

**CADERNO TESTE 1**

7891321046821



**5,00**

34 - Térmica Argox (OS-214) - Bobina - Modelo 7 (Três Etiquetas Por Linha);

**CADERNO TESTE 1**

**RS 5,00**

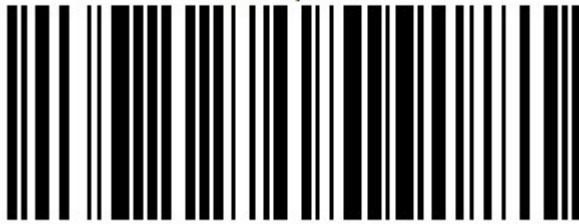

7891321046821

35 - Térmica Argox (OS-214)(Etiqueta de Roupa) - Bobina - Modelo 2 (Três Etiquetas Por Linha);

**EMPRESA TESTE LTDA**

CADERNO TESTE 1



7 891321 108 046821

**EM CASO DE TROCA  
APRESENTE ESTA  
ESTIQUETA.**

**R\$ 5,00**

36 - Térmica Argox (OS-214) - Três Etiquetas Por Linha (Descrição quebrada, com referência na vertical, sem preço);

**108**

CADERNO TESTE 1



7 891321 046821



37 - Térmica Argox (OS-214) - Três Etiquetas Por Linha (Descrição quebrada, nome da empresa em itálico, referência, sem preço);

***EMPRESA TESTE LTDA***



7 891321 046821

CADERNO TESTE 1

**COD.I: 108**

38 - Térmica Argox (OS-214TT PPLA) (Etiqueta de Roupa) - (Duas Etiquetas por Linha - 6,0 cm x 4,0cm a Etq);

**EMPRESA TESTE**

CADERNO TESTE 1

**Troca 7 dias c/ etiqueta**



7891321046821

**R\$ 5,00**

39 - Argox 5cm x 4cm (2 Etiquetas por Linha);



40 - Argox 3cm x 2,5cm (3 Etiquetas por Linha);



**Mod. Impressora Elgin**

00 - Térmica Elgin (BTP-L42) - Bobina (Três Etiquetas por Linha - 5,0cm x 3,3cm a Etq);

## EMPRESA TESTE LTI

CADERNO TESTE 1



01 - Térmica Elgin (BTP-L42) - Modelo 2 - Bobina (Três Etiquetas por Linha - 2,8cm x 1,5cm a Etq);

CADERNO TESTE 1



02 - Térmica Elgin (BTP-L42) - Modelo 3 - Bobina (Três Etiquetas por Linha);

**R\$ 5,00**

CADERNO TESTE 1



03 - Térmica Elgin (BTP-L42) - Modelo 4 - Bobina (Três Etiquetas por Linha);

**0000500**

CADERNO TESTE 1



**Mod. Impressora TSC**

00 - Térmica TSC (TTP-245) - Bobina - (Três Etiquetas Por Linha - 3,4cm x 2,5cm);

**CADERNO TESTE 1****7891321046821****8500**

01 - Térmica TSC (TTP-245) - Bobina (Três Etiquetas Por Linha- 3,4cm x 1,5cm a Etq);

**CADERNO TESTE 1****R\$ 5,00****7891321046821**

02 - Térmica TSC (TTP-244) - Bobina (Uma Etiqueta Por Linha - Anel);

**R\$ 5,00****CADERNO TESTE 1****7891 321046821**

03 - Térmica TSC (TTP-244) - Bobina (Três Etiquetas Por Linha - 3,3cm x 6,5cm a Etq);

**COD. INT. 108**  
**CADERNO TESTE 1**

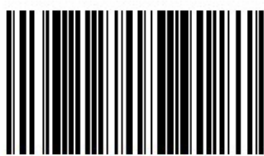

7891321046821

**Mod. Impressora Data Max;**

00 - Térmica Datamax (E-4205e) - Bobina (Três Etiquetas Por Linha);

**CADERNO TESTE 1**



7 891321 046821

**5,00**

**Mod. Impressora Fast Label;**

00 - Jato de Tinta / Laser - Fat Label Cód. 512 (60 Etiquetas, 5 Colunas de 12 Etiquetas cada);

*empresa te*

CADERNO COD: 108



7891321046821

**Tab. De Preço 1:** Informe a tabela de preço que o sistema deverá filtrar os valores;

**Tab. De Preço 2:** Caso tenha mais de uma tabela de preço, indique a mesma;

**Tab. De Preço 3:** Caso tenha mais de duas tabelas de preços, indique a terceira;

**Produto:** Este campo é utilizado para inserir um produto em específico para geração de etiquetas. Após inserir os produtos, clique no botão **Incluir Itens** e digite a quantidade de etiquetas que deseja gerar;

**Posição:** Este campo é utilizado para definir a posição em que as etiquetas deverão sair na impressão;

**+ Filtros**

**Fornecedor:** Caso queira filtrar produtos de um fornecedor em específico, indique o mesmo neste campo;

**Marca:** Também é possível inserir itens pertencentes a uma única marca. Indique a mesma neste campo e clique no botão **Incluir Itens** para o sistema pesquisar e trazer em tela todos os produtos pertencentes a essa marca.

**Grupo e Sub-Grupo:** Caso queira, também é possível filtrar produtos de um grupo e subgrupo em específico;

**Grade:** Através deste botão é possível incluir itens da Grade de Produtos para a impressão das etiquetas. Indique a mesma neste campo e clique no botão **Incluir Itens** para o sistema pesquisar e trazer em tela todos os produtos pertencentes a esta grade indicada.

**Alt. na Tab. Preço:** Através deste campo é possível definir os produtos que tiveram alteração de preço em um determinado período;

### Botões

**Incluir Itens:** Este botão é utilizado no auxílio dos filtros, tornando o processo mais rápido e prático para o cliente, conforme exemplo abaixo:

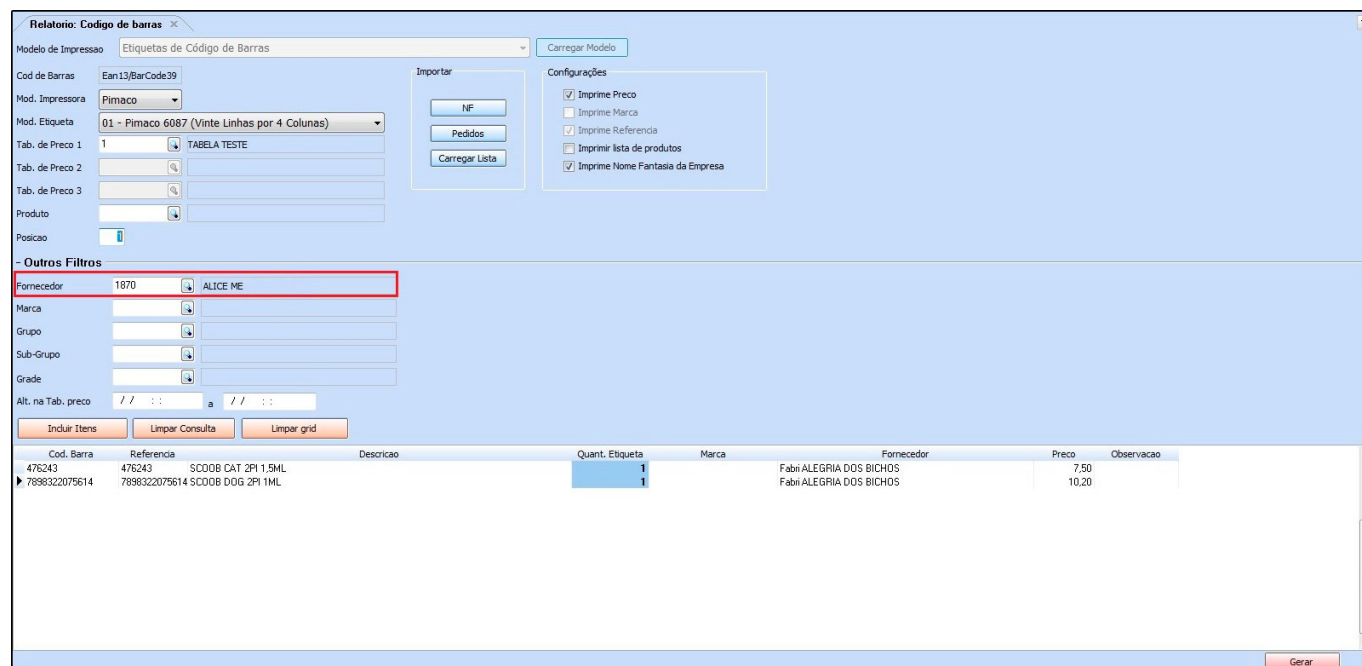

**Relatório: Código de barras**

Modelo de Impressão: Etiquetas de Código de Barras

Cod de Barras: Ean13/BarCode39

Mod. Impressora: Pimaco

Mod. Etiqueta: 01 - Pimaco 6087 (Vinte Linhas por 4 Colunas)

Tab. de Preço 1: 1 TABELA TESTE

Tab. de Preço 2: [ ]

Tab. de Preço 3: [ ]

Produto: [ ]

Posicao: [ ]

**Outros Filtros**

Fornecedor: 1870 ALICE ME

Marca: [ ]

Grupo: [ ]

Sub-Grupo: [ ]

Grade: [ ]

Alt. na Tab. preço: // : : a // : :

Incluir Itens | Limpar Consulta | Limpar grid

Cod. Barra	Referência	Descrição	Quant. Etiqueta	Marca	Fornecedor	Preço	Observação
476243	476243	SCDOB CAT 2PI 1,5ML	1		Fabri ALEGRIA DOS BICHOS	7,50	
7898322075614	7898322075614	SCDOB DDG 2PI 1ML	1		Fabri ALEGRIA DOS BICHOS	10,20	

Gerar

Indique um fornecedor, clique no botão **Incluir Itens** e o sistema abrirá a tela abaixo:



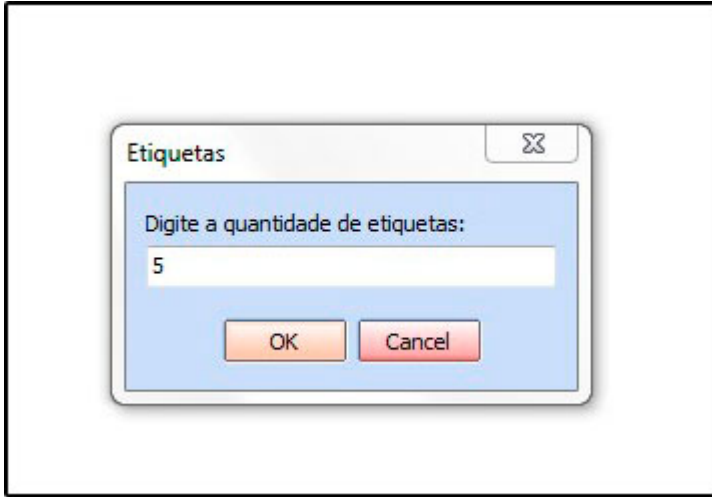

Digite a quantidade de cada etiqueta, e o sistema trará automaticamente todos os produtos deste fornecedor em específico e com as quantidades já adicionadas anteriormente, conforme mostra imagem abaixo:

Relatório: Código de barras

Modelo de Impressão: Etiquetas de Código de Barras

Cod de Barras: Ean13/BarCode39

Mod. Impressora: Pimaco

Mod. Etiqueta: 01 - Pimaco 6087 (Vinte Linhas por 4 Colunas)

Tab. de Preço 1: 1 TABELA TESTE

Tab. de Preço 2: [ ]

Tab. de Preço 3: [ ]

Produto: [ ]

Posicao: 1

Importar: NF, Pedidos, Carregar Lista

Configurações:
 

- Imprime Preço
- Imprime Marca
- Imprime Referência
- Imprimir lista de produtos
- Imprime Nome Fantasia da Empresa

Outros Filtros:
 

- Fornecedor: 1870 DÁLVA ALICE CORENO ME
- Marca: [ ]
- Grupo: [ ]
- Sub-Grupo: [ ]
- Grade: [ ]
- Alt. na Tab. preço: // : : a // : :

Incluir Itens, Limpar Consulta, Limpar grid

Cod. Barra	Referencia	Descricao	Quant. Etiqueta	Marca	Fornecedor	Preço	Observacao
476243	476243	SC00B CAT 2PI 1,5ML	5	Fabri ALEGRIA DOS BICHOS		7,50	
7898322075614	7898322075614	SC00B DDG 2PI 1ML	5	Fabri ALEGRIA DOS BICHOS		10,20	
476243	476243	SC00B CAT 2PI 1,5ML	5	Fabri ALEGRIA DOS BICHOS		7,50	
7898322075614	7898322075614	SC00B DDG 2PI 1ML	5	Fabri ALEGRIA DOS BICHOS		10,20	

Gerar

**Botão Pedidos:** Também é possível adicionar produtos de um Pedido em específico, segue exemplo abaixo:

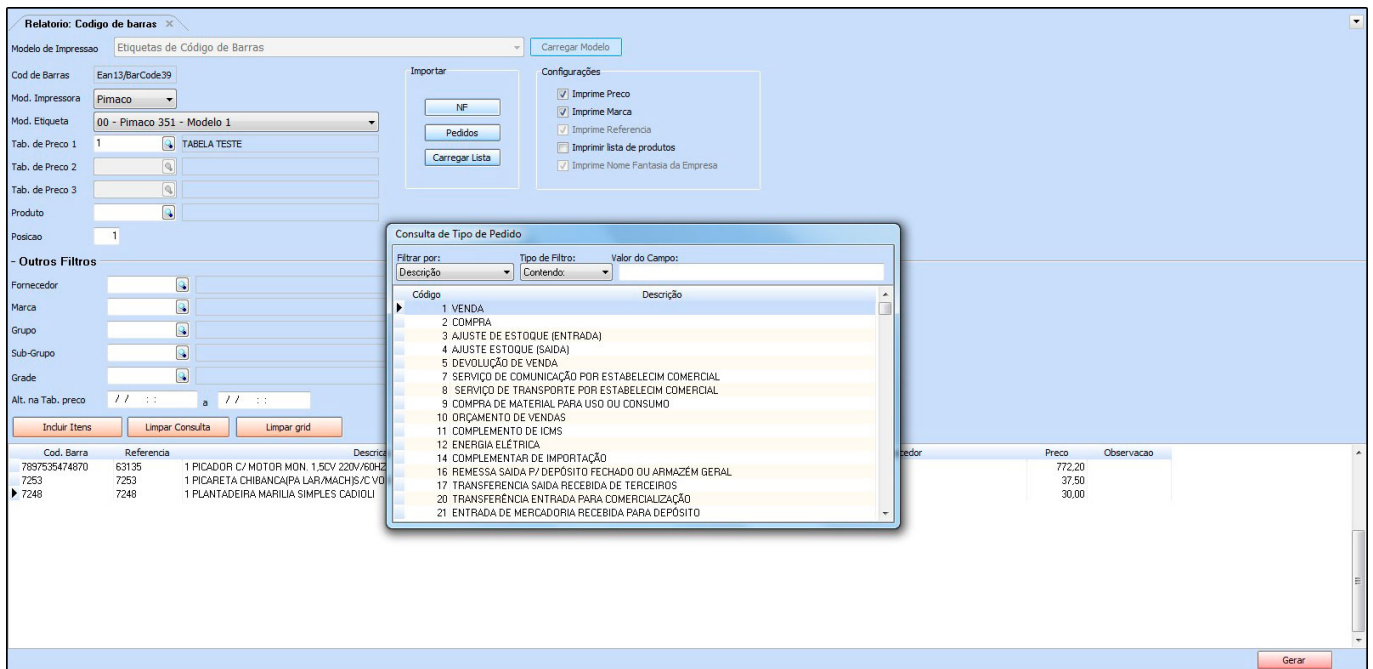

Defina o **Tipo Pedido** que queira filtrar, aperte **Enter** e o sistema abrirá a tela abaixo:

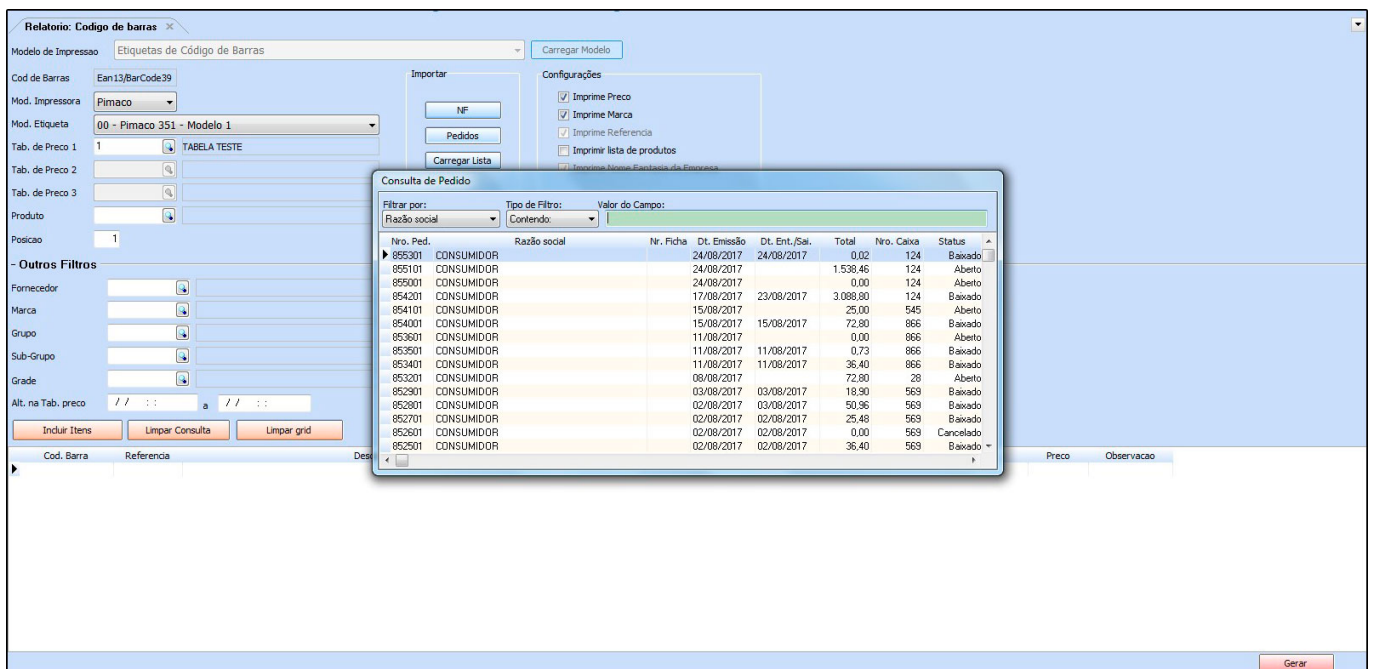

Selecione o Pedido desejado, aperte **Enter** e o sistema já carregará todos os produtos desse pedido com suas respectivas quantidades no campo de **Quantidade de Etiquetas**, conforme mostra imagem abaixo:

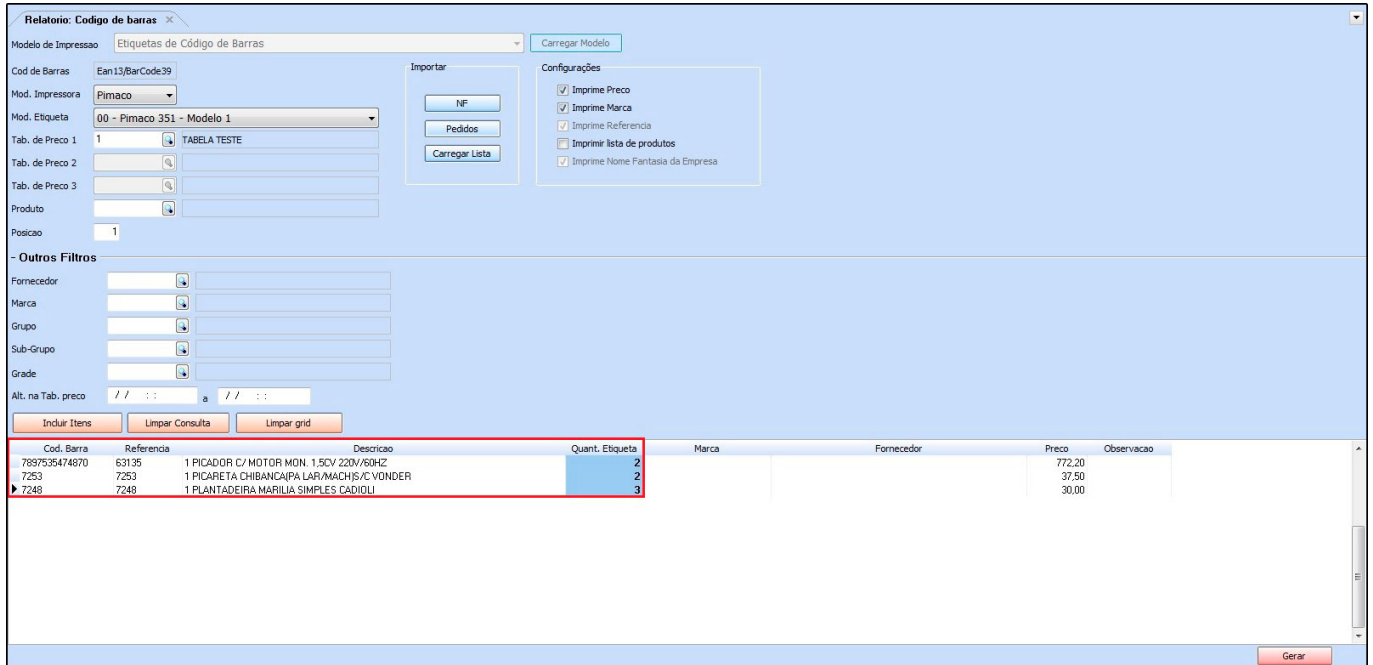

Modelo de Impressão: Etiquetas de Código de Barras

Cod. de Barras: Ean13/BarCode39

Mod. Impressora: Pimaco

Mod. Etiqueta: 00 - Pimaco 351 - Modelo 1

Tab. de Preço 1: 1 TABELA TESTE

Tab. de Preço 2:

Tab. de Preço 3:

Produto:

Posicao: 1

**Importar**

NF

Pedidos

Carregar Lista

**Configurações**

Imprime Preço

Imprime Marca

Imprime Referência

Imprimir lista de produtos

Imprime Nome Fantasia da Empresa

**- Outros Filtros**

Fornecedor:

Marca:

Grupo:

Sub-Grupo:

Grade:

Alt. na Tab. preço: // :: a // ::

Incluir Itens Limpar Consulta Limpar grid

Cod. Barra	Referencia	Descricao	Quant. Etiqueta	Marca	Fornecedor	Preco	Observacao
7897535474870	63135	1 PICADOR C/ MOTOR MON. 1.5CV 220V/60HZ	2			772,20	
7253	7253	1 PICARETA CHIBANCAPA LAR/MACHS/C/VONDER	2			37,50	
7248	7248	1 PLANTADEIRA MARILIA, SIMPLES CADIDU	3			30,00	

Gerar

**Botão NF:** É possível também adicionar produtos de uma **Nf-e** em específico, segue exemplo abaixo:

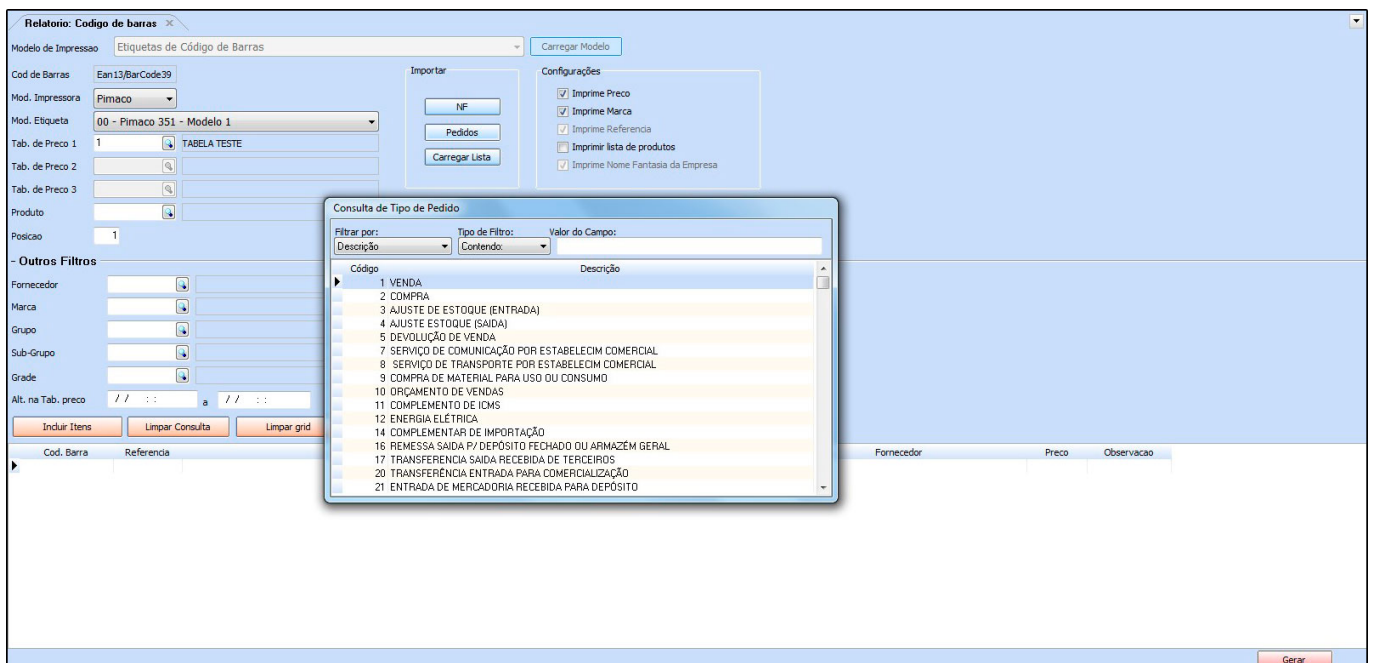

Modelo de Impressão: Etiquetas de Código de Barras

Cod. de Barras: Ean13/BarCode39

Mod. Impressora: Pimaco

Mod. Etiqueta: 00 - Pimaco 351 - Modelo 1

Tab. de Preço 1: 1 TABELA TESTE

Tab. de Preço 2:

Tab. de Preço 3:

Produto:

Posicao: 1

**Importar**

NF

Pedidos

Carregar Lista

**Configurações**

Imprime Preço

Imprime Marca

Imprime Referência

Imprimir lista de produtos

Imprime Nome Fantasia da Empresa

**- Outros Filtros**

Fornecedor:

Marca:

Grupo:

Sub-Grupo:

Grade:

Alt. na Tab. preço: // :: a // ::

Incluir Itens Limpar Consulta Limpar grid

**Consulta de Tipo de Pedido**

Filtrar por: Descrição Tipo de Filtro: Contendo Valor do Campo:

Código	Descrição
1	VENDA
2	COMPRA
3	AJUSTE DE ESTOQUE (ENTRADA)
4	AJUSTE ESTOQUE (SAIDA)
5	DEVOLUÇÃO DE VENDA
7	SERVIÇO DE COMUNICAÇÃO POR ESTABELECIM COMERCIAL
8	SERVIÇO DE TRANSPORTE POR ESTABELECIM COMERCIAL
9	COMPRA DE MATERIAL PARA USO DO CONSUMO
10	ORÇAMENTO DE VENDAS
11	COMPLEMENTO DE ICMS
12	ENERGIA ELÉTRICA
14	COMPLEMENTAR DE IMPORTAÇÃO
16	REMESSA SAÍDA P/ DEPÓSITO FECHADO OU ARMAZÉM GERAL
17	TRANSFERENCIA SAÍDA RECEBIDA DE TERCEIROS
20	TRANSFERENCIA ENTRADA PARA COMERCIALIZAÇÃO
21	ENTRADA DE MERCADORIA RECEBIDA PARA DEPÓSITO

Gerar

Defina o **Tipo de Pedido** que queira filtrar, aperte **Enter** e o sistema abrirá a tela abaixo:

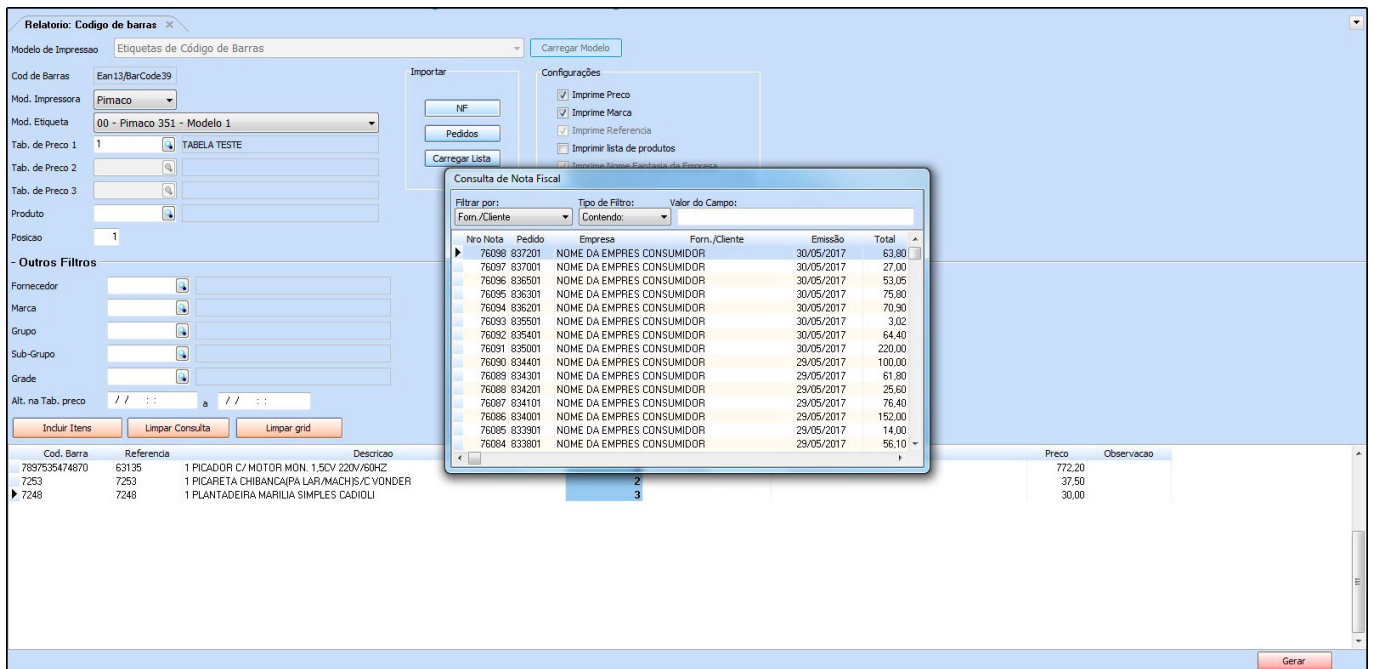

Selecione a **NF-e** desejada, aperte **Enter** e o sistema já carregará todos os produtos dessa Nota Fiscal com suas respectivas quantidades no campo de **Quantidade de Etiquetas**, conforme mostra imagem abaixo:

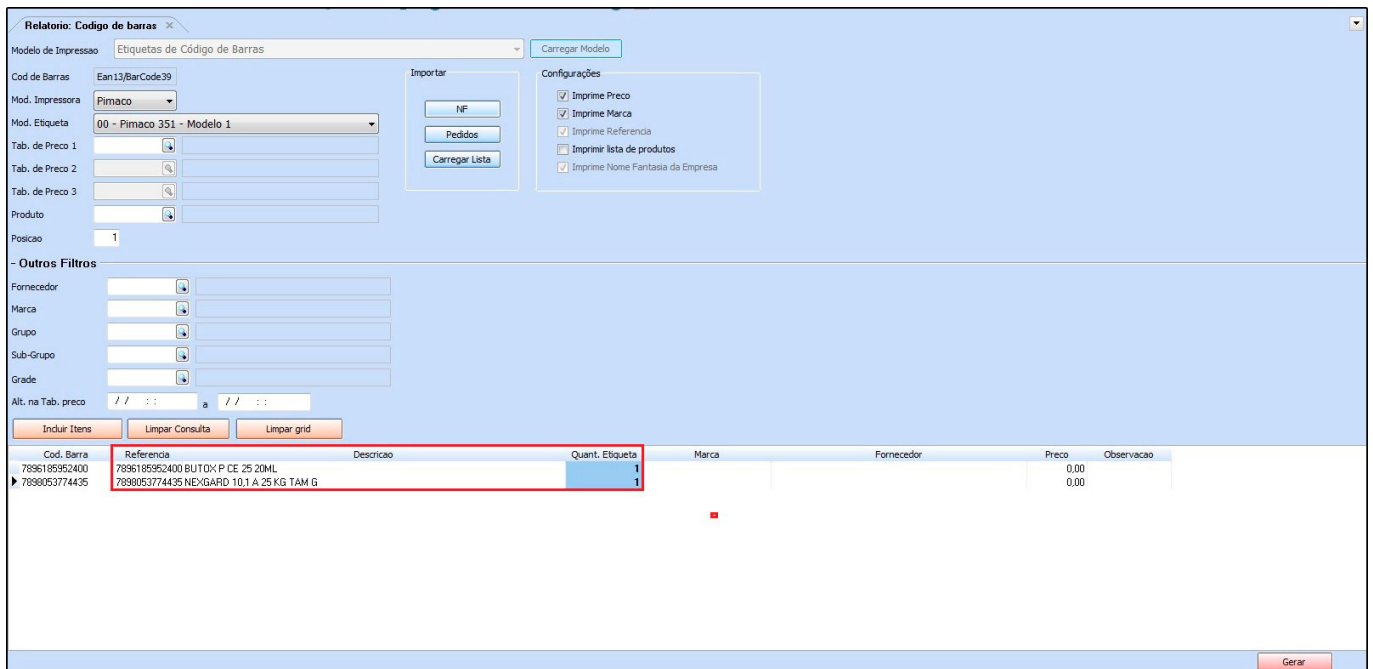

Para inserir os produtos que deseja gerar as etiquetas manualmente basta efetuar um duplo

clique na linha de **código de barras**, e o sistema abrirá a tela abaixo:

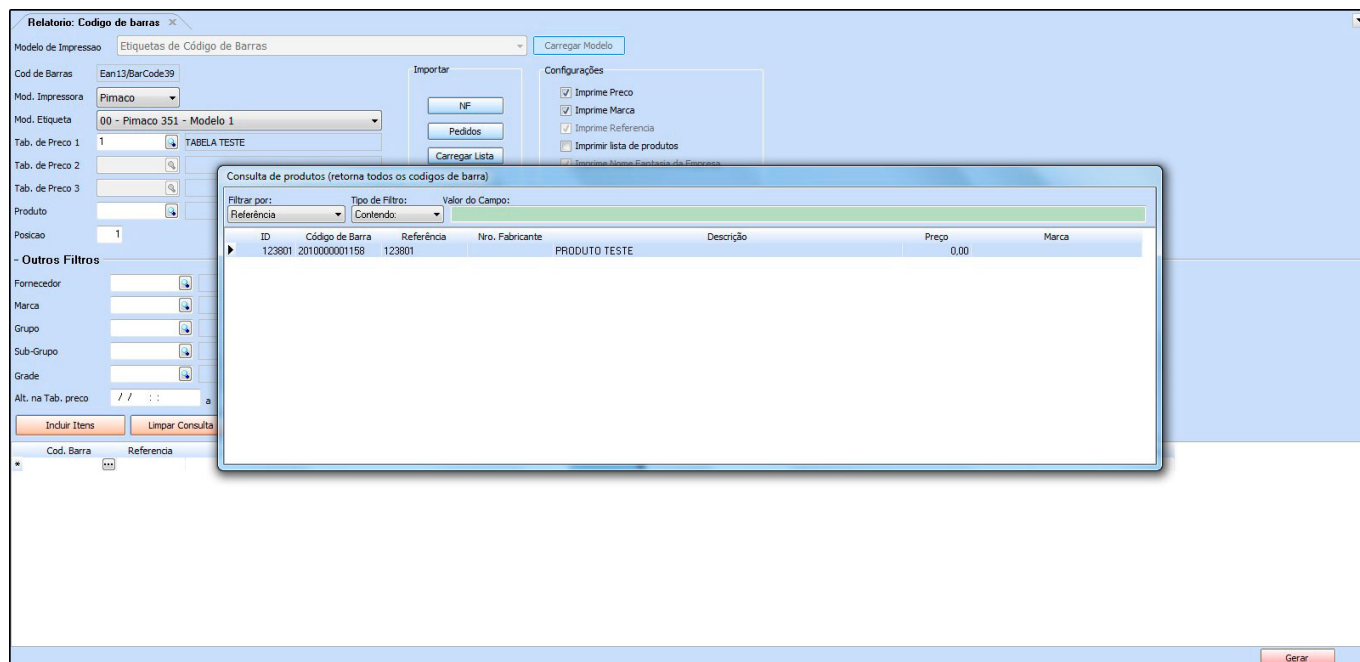

Selecione o produto que deseja que saia na etiqueta, aperte **Enter** e caso necessário é possível alterar o preço e adicionar uma observação. Adicione as quantidades que deseja imprimir e clique no botão **Gerar**;

**Botão Carregar Lista:** Em Etiquetas>Lista de Impressão é possível criar uma lista de impressão com determinados produtos e quantidades já configuradas, facilitando o lançamento. Para inseri-la, basta clicar neste botão e indicar a lista criada anteriormente, conforme mostra imagem abaixo:

**Relatorio: Codigo de barras**

Modelo de Impressao: Etiquetas de Código de Barras Carregar Modelo

Cod de Barras: Ean13/BarCode39

Mod. Impressora: Pimaco

Mod. Etiqueta: 00 - Pimaco 351 - Modelo 1

Tab. de Preço 1: 1 TABELA TESTE

Tab. de Preço 2:

Tab. de Preço 3:

Produto:

Posicao: 1

**Importar**

NF

Pedidos

Carregar Lista

**Configurações**

Imprime Preço

Imprime Marca

Imprime Referência

Imprimir lista de produtos

Imprime Nome Fantasia da Empresa

**Outros Filtros**

Fornecedor:

Marca:

Grupo:

Sub-Grupo:

Grade:

Alt. na Tab. preço: // :// a // ://

Incluir Itens Limpar Consulta Limpar grid

**Consulta de Lista de Impressão**

Filtrar por: Código

Valor do Campo:

Código	Descrição
601	Lista de Impressão teste 001

Cod. Barra	Referencia	Descricao	Fornecedor	Preco	Observacao
* 2010000001158	123801	PRODUTO TESTE		5,00	wewewewe

Gerar