

**Sistema:** Futura Server

**Caminho:** Vendas>Representação

**Referência:** FS80

**Versão:** 2015.5.4

**Como funciona:** Este menu é utilizado quando a empresa adquire produtos de determinados fornecedores para revenda, trabalhando assim com uma rotina de representação.

Acesse o caminho indicado acima, clique em **F2 Novo** e o sistema irá abrir a tela abaixo:

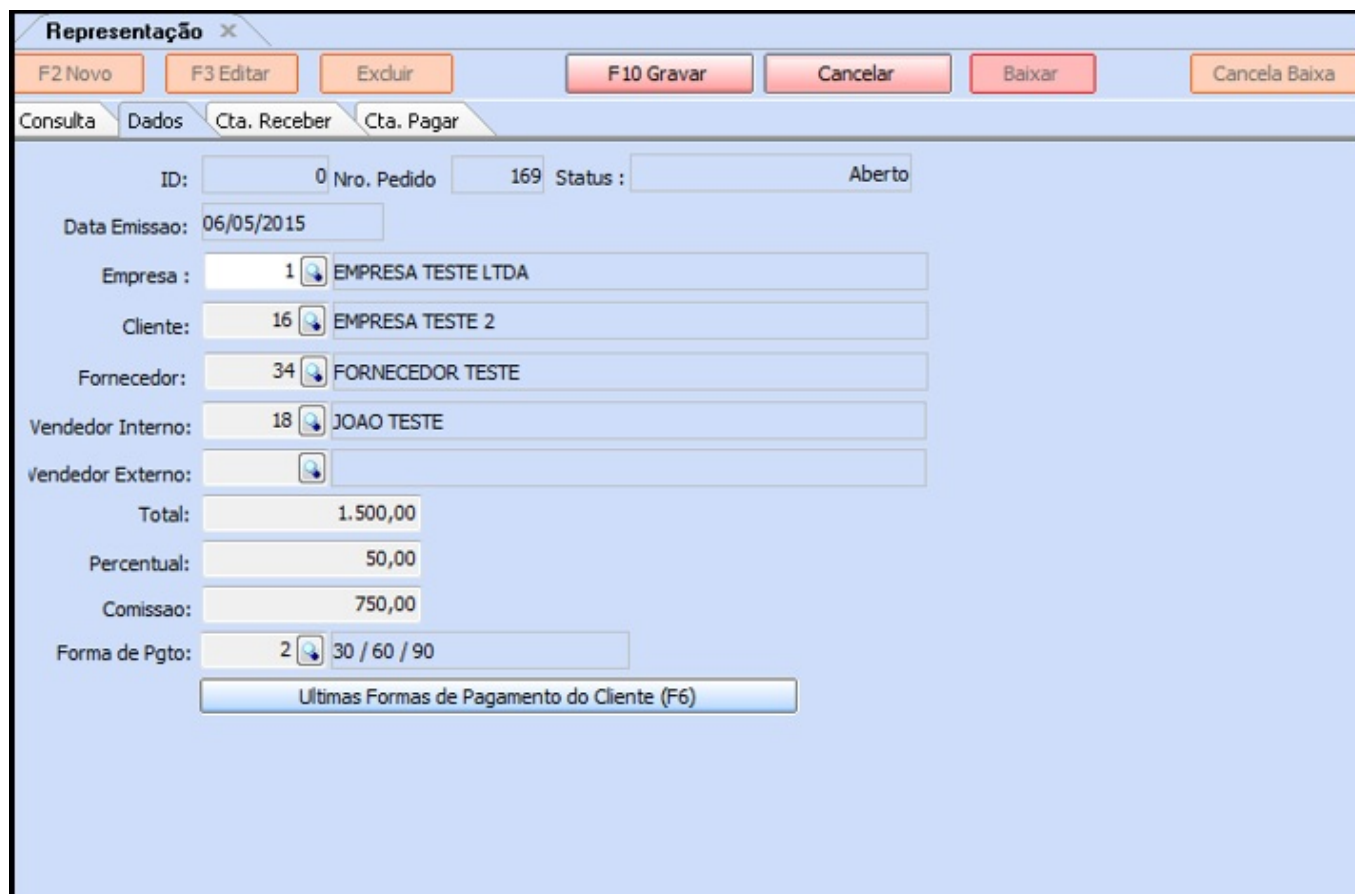

### Aba Dados

**Cliente:** Insira o cliente para o qual irá registrar esta venda através da representação;

**Fornecedor:** Insira o Fornecedor que a empresa adquiriu os produtos;

**Vendedor Interno:** Caso haja um vendedor interno envolvido nesse tramite insira o mesmo;

**Vendedor Externo:** Caso haja um vendedor externo envolvido nesse tramite insira o mesmo;

**Total:** Insira o valor total desta venda através da representação, incluindo o lucro que a empresa irá receber;

**Percentual:** Neste campo insira o percentual de “lucro/comissão” que a empresa irá receber deste tramite;

**Comissão:** O sistema irá fazer o calculo do “lucro/comissão” que a empresa irá receber e informar neste campo;

**Forma de Pgto:** Insira a forma de pagamento desejada.

### **Botão**

**Últimas Formas de Pagamento do Cliente (F6):** Através deste botão o sistema filtra todas as formas de pagamentos já utilizadas para esse determinado cliente recentemente, conforme imagem abaixo:

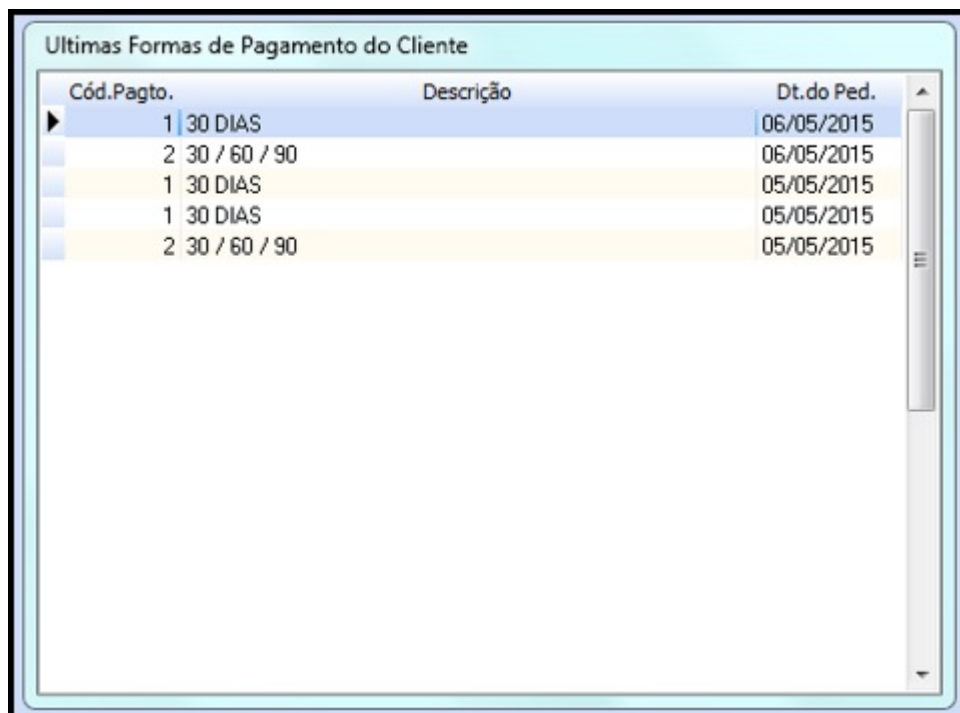

Ultimas Formas de Pagamento do Cliente

Cód.Pagto.	Descrição	Dt.do Ped.
1	30 DIAS	06/05/2015
2	30 / 60 / 90	06/05/2015
1	30 DIAS	05/05/2015
1	30 DIAS	05/05/2015
2	30 / 60 / 90	05/05/2015

Clique em **Gravar** para validar a operação.

Para fazer a baixa e gerar as contas é necessário clicar no botão **Baixar** e o sistema trará a seguinte validação:

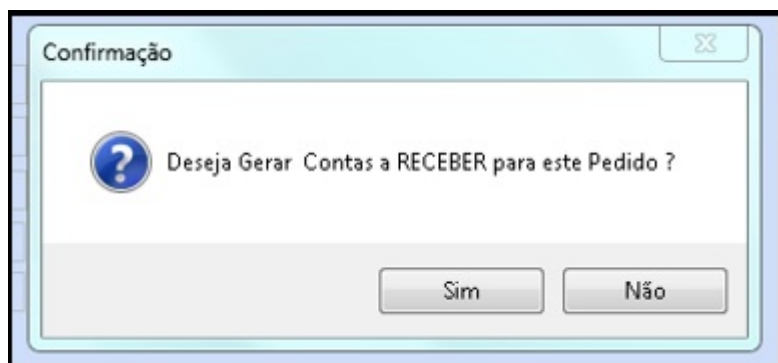

Clique em **SIM**, defina o tipo de cobrança e a conta corrente que irá gerar a conta a **RECEBER** com o valor **Total** que foi inserido e o sistema apresentará a segunda validação abaixo:

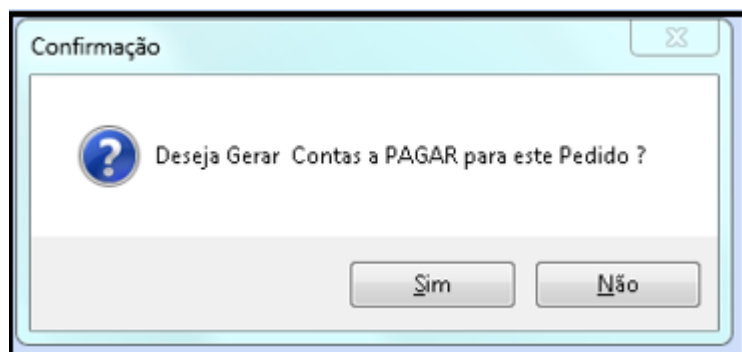

Clique em **SIM** defina o tipo de cobrança e a conta corrente que ira gerar a conta a **PAGAR** com o valor que será pago ao fornecedor já abatido do **“lucro/comissão”** que foi informado. Após este procedimento as contas geradas irão para as abas abaixo:

#### **Aba Cta. Receber**

**Cta. Receber:** Nesta aba vai ficar registrado as parcelas que foram geradas e que a empresa irá receber do cliente, conforme mostra a imagem abaixo:

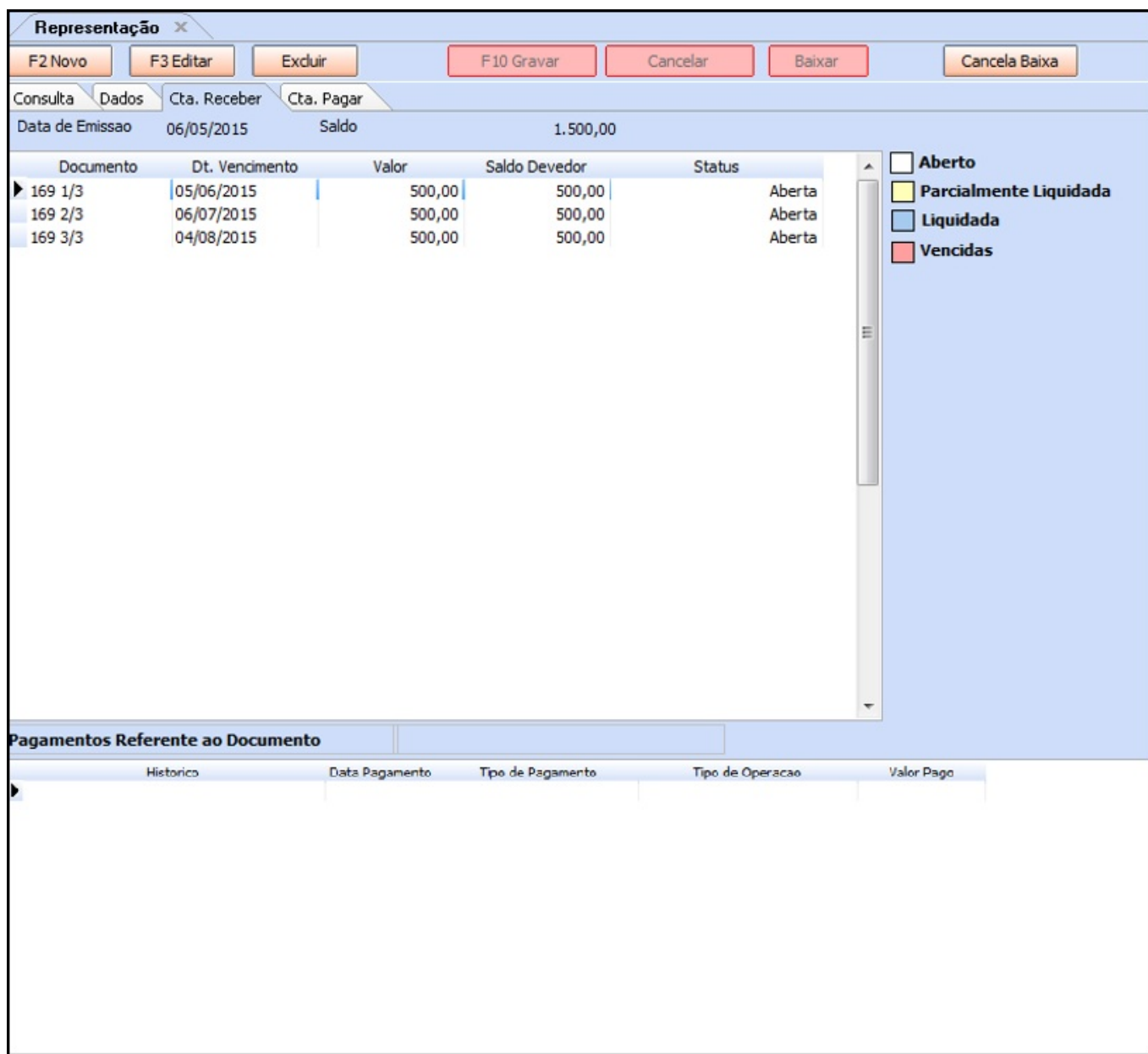

### Aba Cta. Pagar

**Cta. Pagar:** Neste aba ficarão registradas as parcelas que foram geradas e que a empresa irá pagar para o fornecedor indicado, conforme mostra a imagem abaixo:

**Representação** x

Data de Emissao: 06/05/2015      Saldo: 750,00

Documento	Dt. Vencimento	Valor	Saldo Devedor	Status
▶ 169 1/3	05/06/2015	250,00	250,00	Aberta
169 2/3	06/07/2015	250,00	250,00	Aberta
169 3/3	04/08/2015	250,00	250,00	Aberta

**Aberto**  
 **Parcialmente Liquidada**  
 **Liquidada**  
 **Vencidas**

---

**Pagamentos Referente ao Documento**

Historico	Data Pagamento	Tipo de Pagamento	Tipo de Operacao	Valor Pago
▶				