

Sistema: Futura Server

Caminho: *Fiscal>NFS-e (Nota Fiscal Eletrônica de Serviço) >Gerar Remessa*

Referência: FS107

Versão: 2015.12.2

Como Funciona: Esta tela é utilizada para gerar remessas de Notas fiscais de Serviços, que são enviadas para o site do município em que a Nfs-e estará sendo emitida.

Para isso, acesse o caminho indicado acima e o sistema abrirá a tela abaixo:

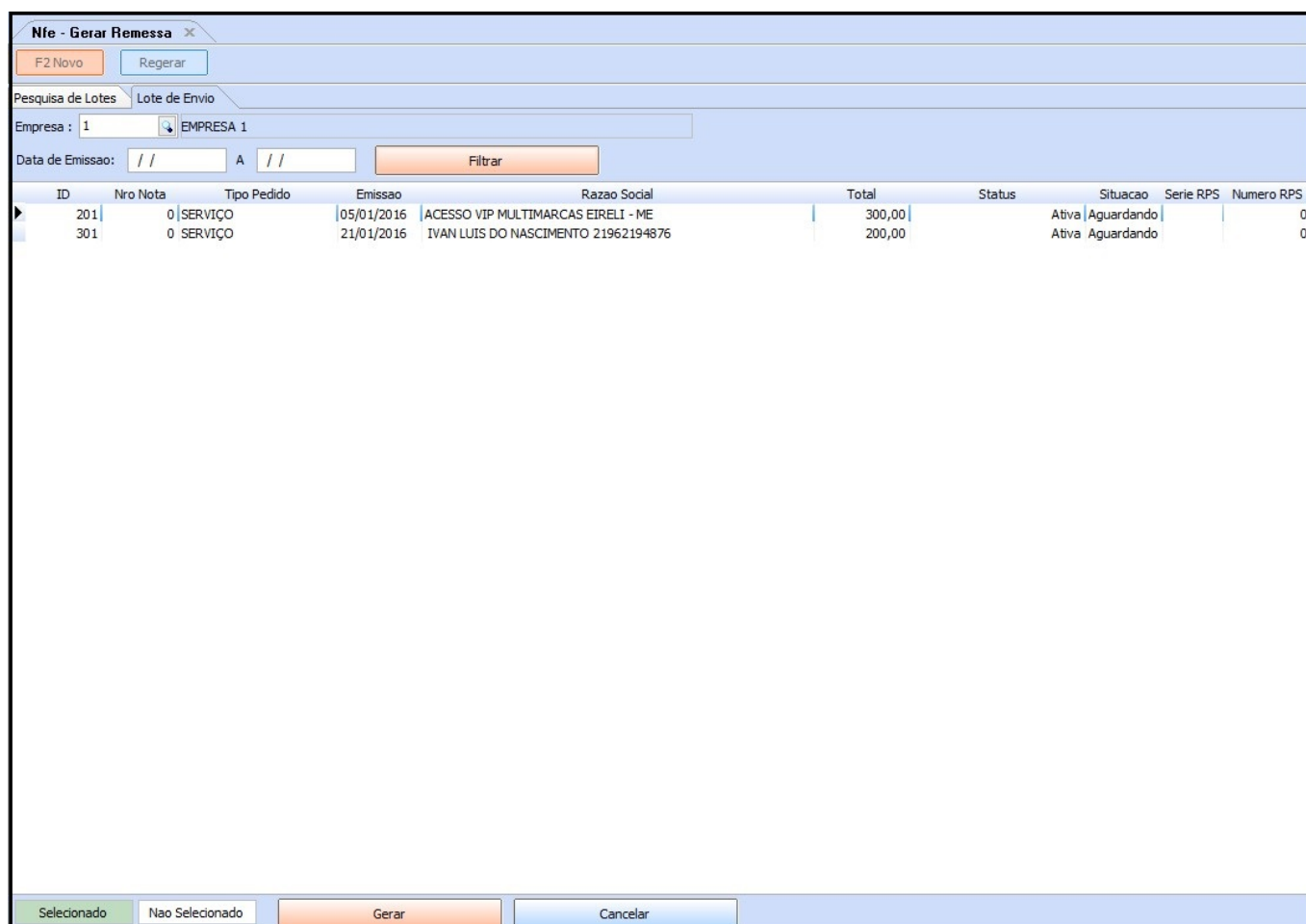

ID	Nro Nota	Tipo Pedido	Emissao	Razao Social	Total	Status	Situacao	Serie RPS	Numero RPS
201	0	SERVIÇO	05/01/2016	ACESSOS VIP MULTIMARCAS EIRELI - ME	300,00	Ativa	Aguardando		0
301	0	SERVIÇO	21/01/2016	IVAN LUIS DO NASCIMENTO 21962194876	200,00	Ativa	Aguardando		0

Nesta tela é possível filtrar todas as Notas Fiscais de Serviços que foram digitadas através do menu: *Fiscal>NFS-e (Nota Fiscal Eletrônica de Serviço) >Cadastro*.

Para gerar a remessa, selecione a NFS-e desejada, clique em **Gerar** e o sistema abrirá a seguinte tela:

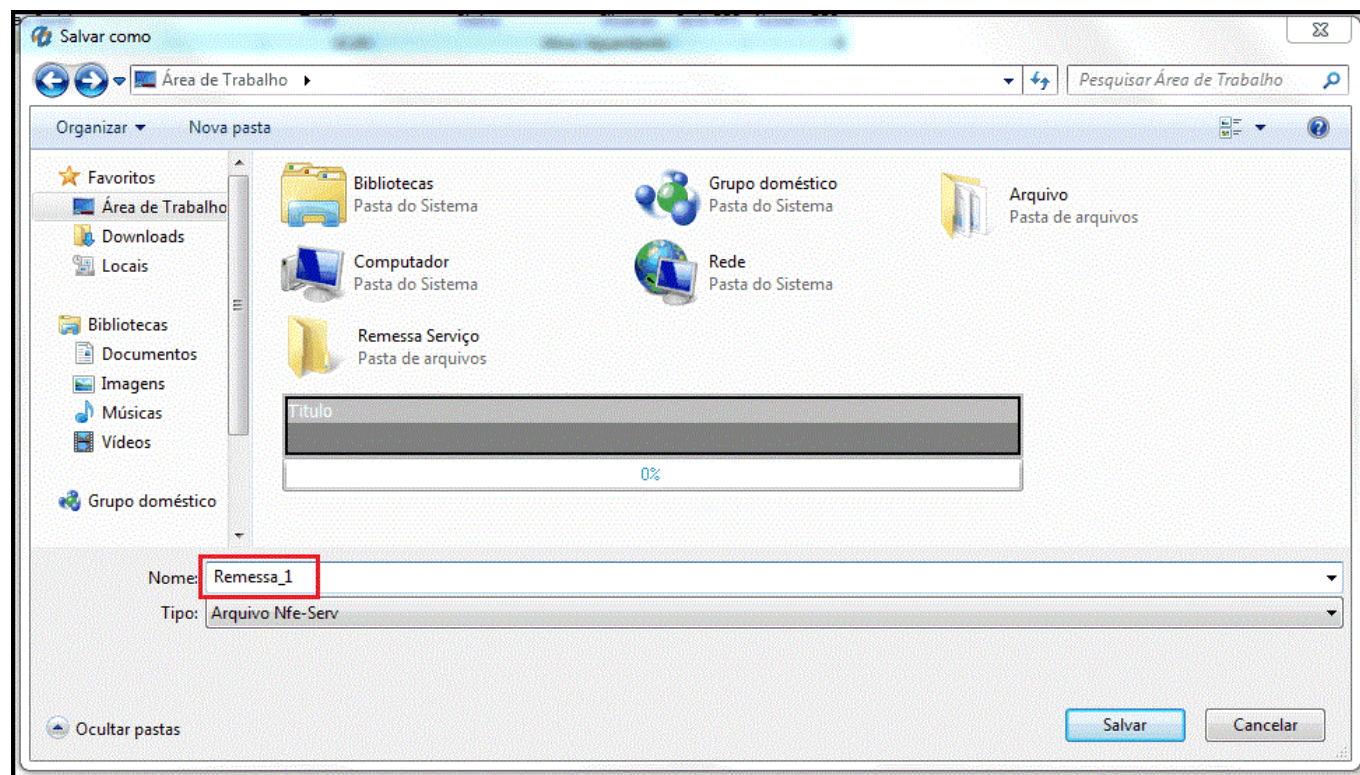

Escolha uma pasta e o nome desejado para o arquivo, clique em **Salvar** e o sistema irá retornar com a validação abaixo:

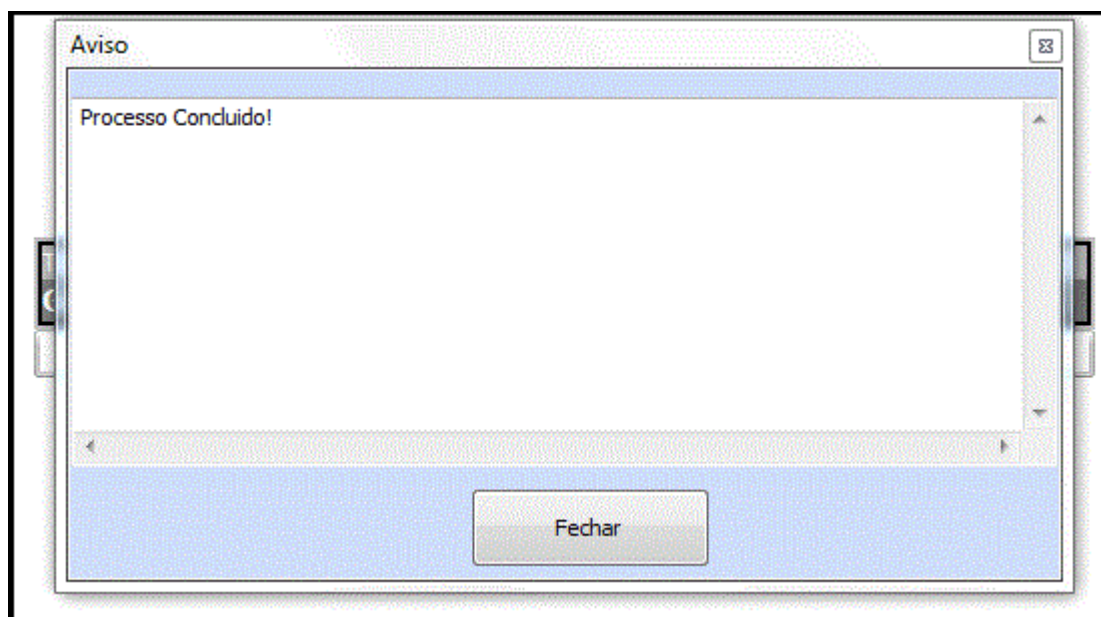

Ao término do procedimento, o sistema cria ID's que identificam as remessas já geradas pelo sistema, sendo possível visualizar a data e hora que a remessa foi gerada, conforme mostra imagem abaixo:

