Sistema: Futura EFD

Caminho: *Fiscal> Método Permanente >Saldo Inicial*

Referência: FEF15

Versão: 2017.10.23

Como Funciona: Esta tela é utilizada para gerar o ***Método Permanente***, que disciplina todo o procedimento com relação ao direito de ressarcimento de ICMS anteriormente retido por ***Substituição Tributária***.

Para isso, acesse o caminho indicado acima, indique a base castrada em *Fiscal> Método Permanente >Grupo de Bases*, conforme imagem abaixo:

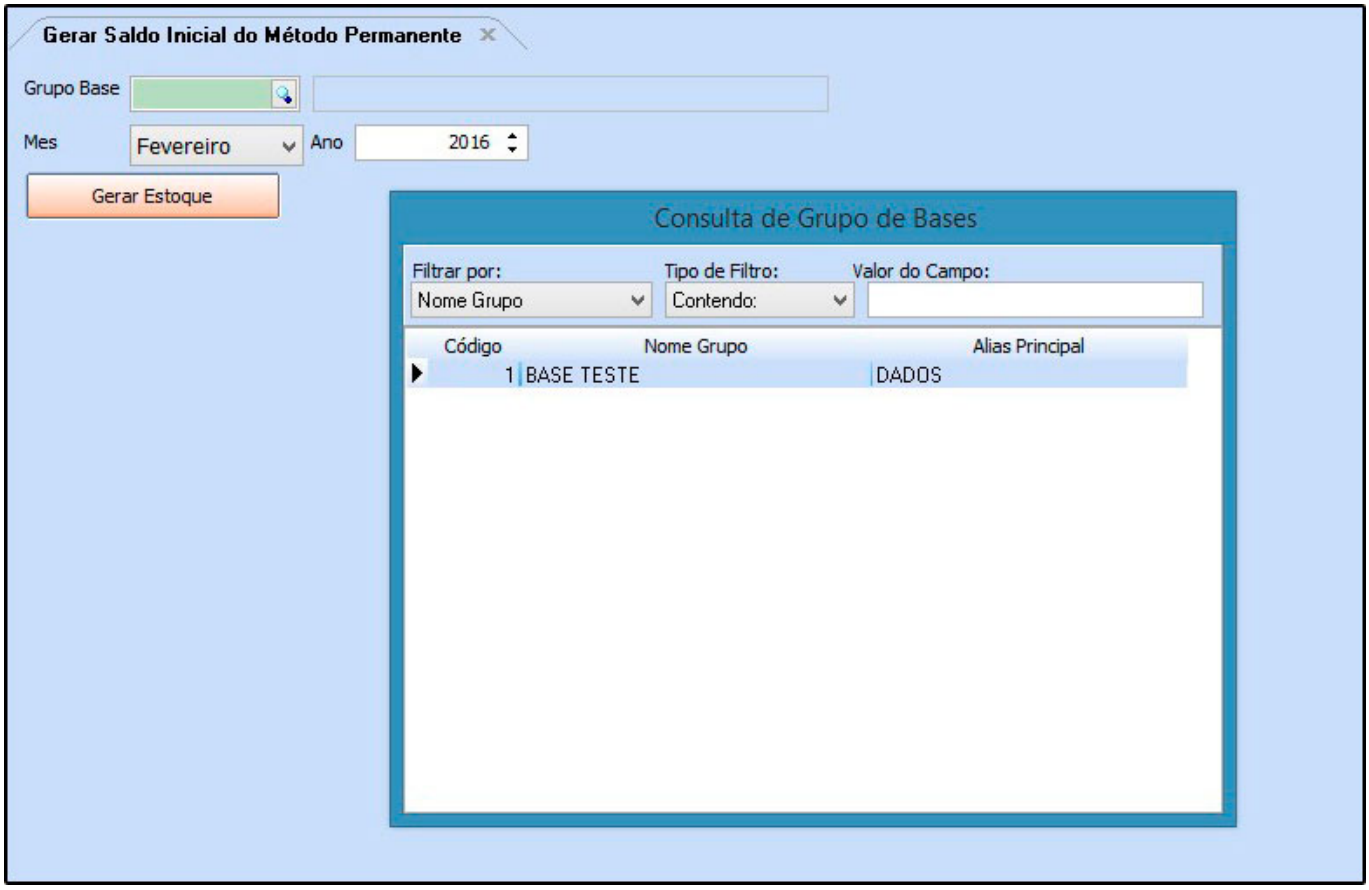

Defina o ***mês*** e o ***ano*** em que o mesmo será gerado, conforme mostra imagem abaixo:

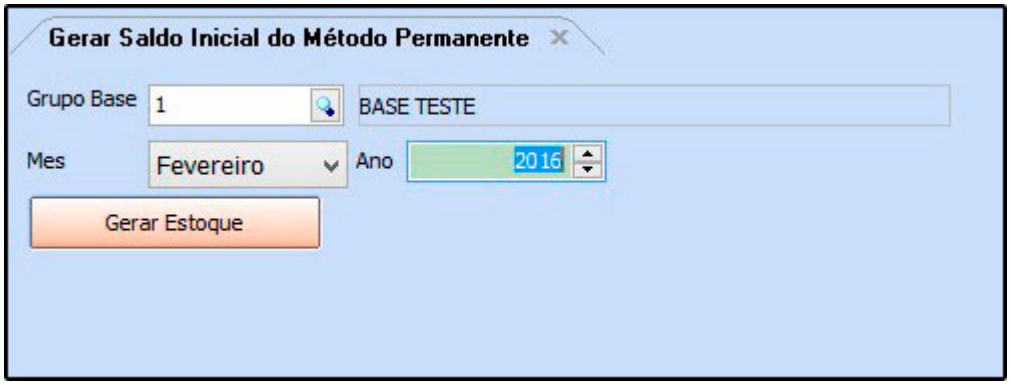

E em seguida clique em ***Gerar Estoque***, e o sistema irá validar o procedimento.