

Sistema: Futura Server

Caminho: Configurações>Parâmetros

Referência: FCSH11

Versão: 2018.11.05

Como Funciona: Esta tela é utilizada para definir parâmetros que serão utilizados em determinadas rotinas do sistema. Acesse o caminho indicado acima e o sistema vai abrir a tela abaixo:

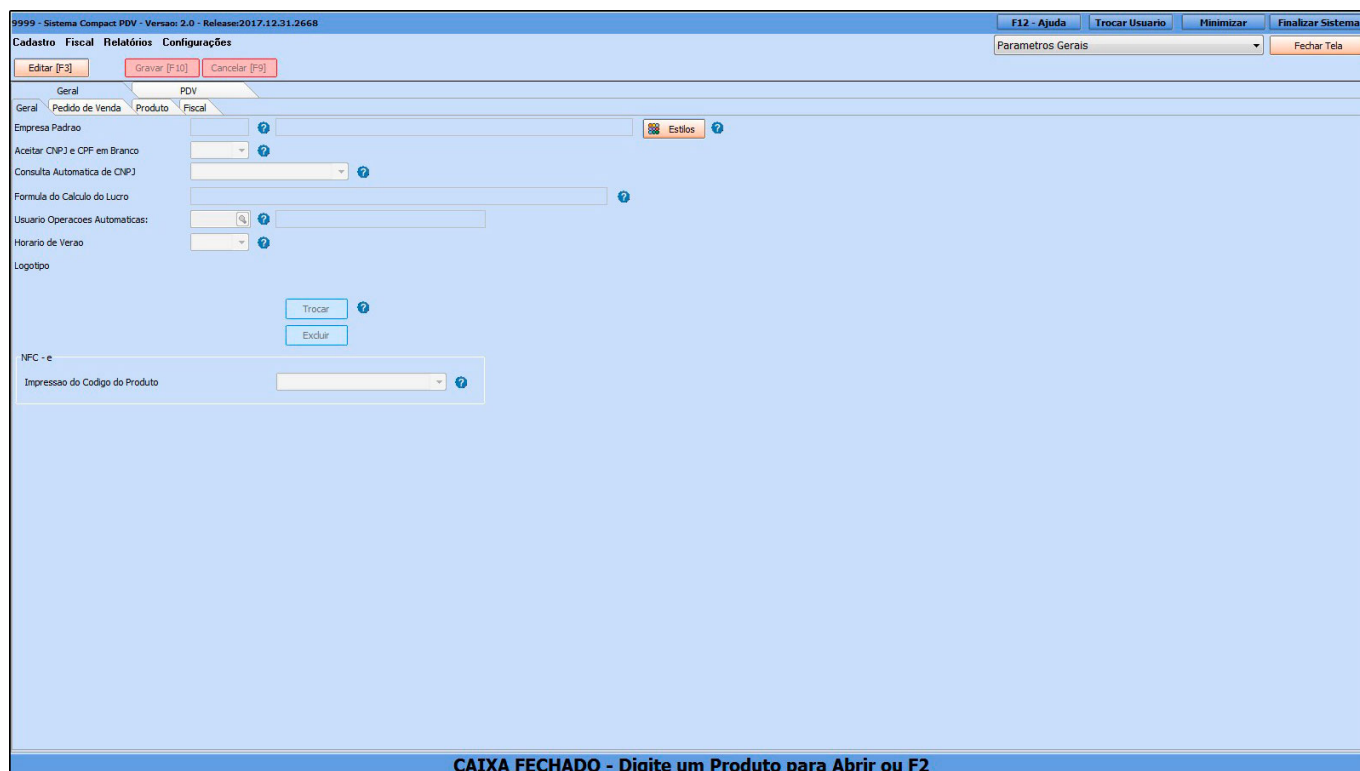

Empresa Padrão: Neste campo é possível informar qual a empresa padrão será utilizada em todos os tramites do sistema.

Aceitar CNPJ e CPF em Branco: É possível cadastrar clientes sem o CNPJ ou CPF indicado, basta deixar essa opção como "SIM";

Formúla do Cálculo do Lucro: Campo informativo que mostra o cálculo do lucro dentro do

sistema;

Horário de Verão: Caso esteja no período de horário de verão deixe esta opção marcada como “SIM” e o sistema irá trabalhar de acordo com horário de verão;

Trocar e excluir: Neste campo é possível indicar ou excluir o logo da empresa

NFC-e: É possível definir qual a maneira que o sistema filtrará ao imprimir a Nfc-e se pela referência ou código de barras;

Estilos: Este botão é utilizado para mudar as cores, adicionar imagens personalizadas ao sistema e outras opções em relação ao “**estilo**” do mesmo. Para efetuar este procedimento basta clicar no botão e configurar as opções desejadas conforme mostra a imagem abaixo:

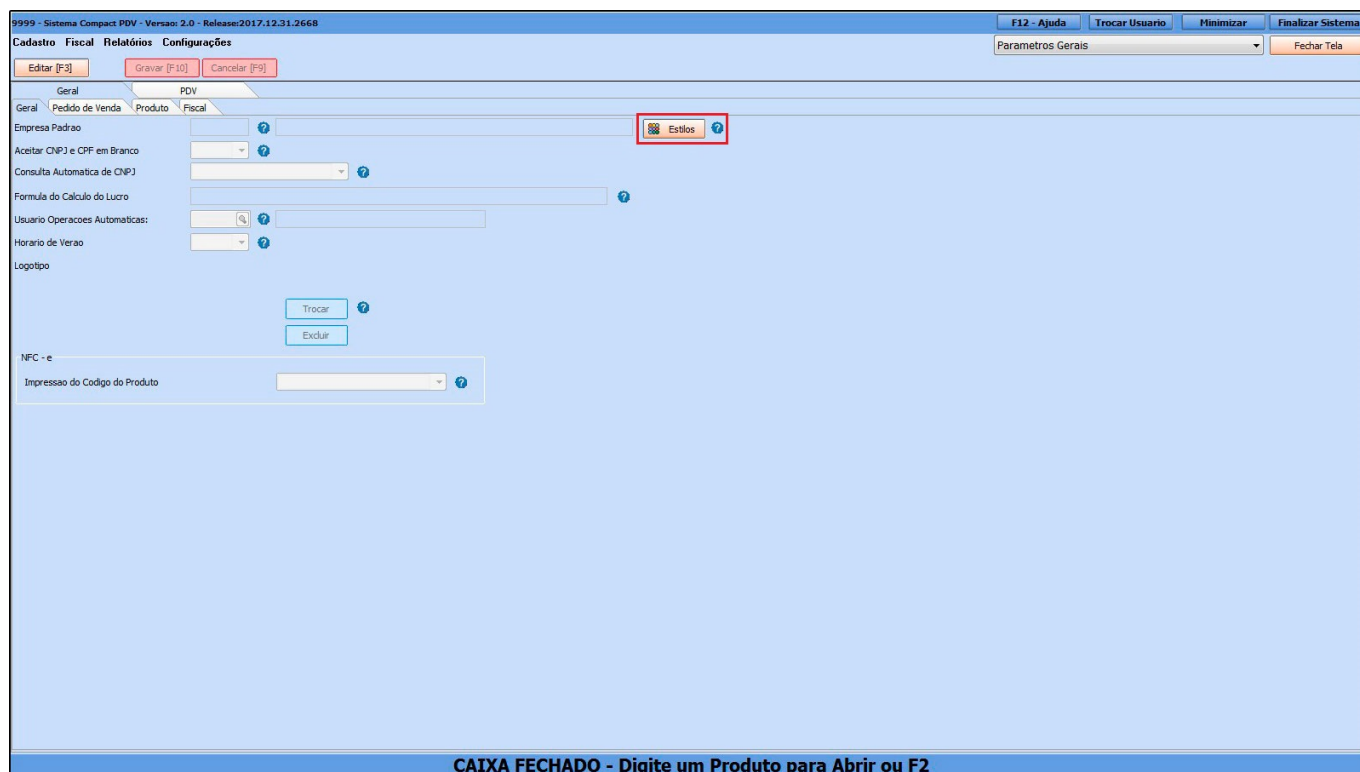

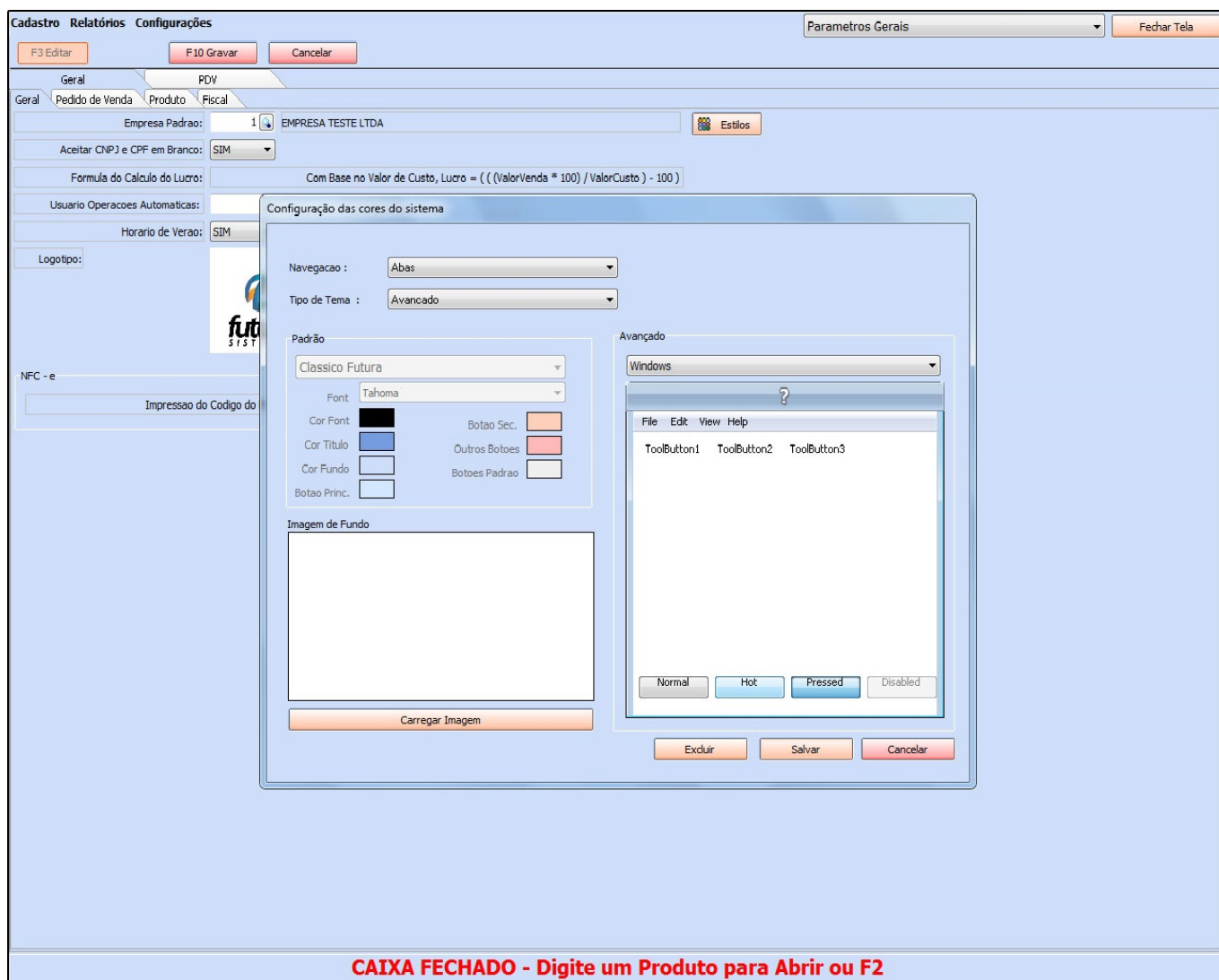

Aba Pedido de Venda

Pedido de Venda: Esta aba é utilizada para controlar parâmetros relacionados com a tela “Pedido de Venda”.

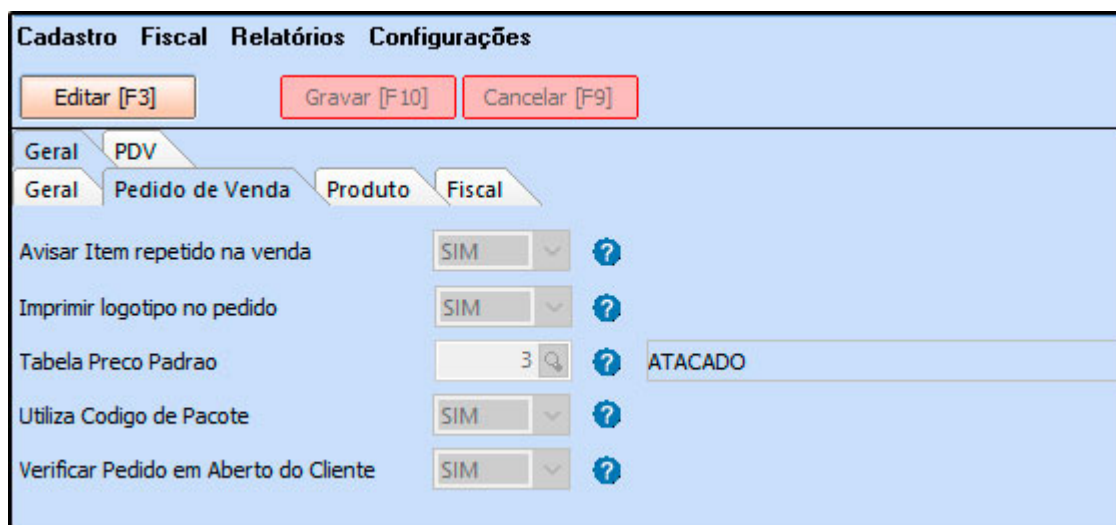

Parâmetro	Valor	Ajuda
Avisar Item repetido na venda	SIM	?
Imprimir logotipo no pedido	SIM	?
Tabela Preço Padrao	3	?
UtilizaCodigo de Pacote	SIM	?
Verificar Pedido em Aberto do Cliente	SIM	?

Below the 'Tabela Preço Padrao' field, there is a search icon and a dropdown menu showing 'ATACADO'.

Avisar Item repetido na venda: Se este parâmetro estiver configurado como “SIM” o sistema irá avisar caso tenha itens repetidos no pedido de venda;

Imprimir logotipo no pedido: Ao marcar esta opção o logotipo da empresa será impresso no modelo de pedido de venda utilizado;

Tabela de Preço Padrão: Por meio desse parâmetro é possível definir uma tabela de preço padrão para utilizar nas vendas, basta inserir a mesma no campo “Tabela de Preço Padrão”.

Utiliza Código de Pacote: Este parâmetro é utilizado para facilitar o cadastro de empresas que trabalham com a venda de códigos específicos para pacotes, ao habilitar este parâmetro uma nova aba de configuração no cadastro do produto irá aparecer, para que o usuário defina qual o código de barras será da unidade e qual código será do pacote.

Verificar Pedido em Aberto do Cliente: Caso haja pedidos em aberto para um determinado cliente e o usuário queira que o sistema informe no momento da venda, habilite este parâmetro como **SIM**;

Aba Produto

Produto: Esta aba é utilizada para controlar parâmetros dos produtos.

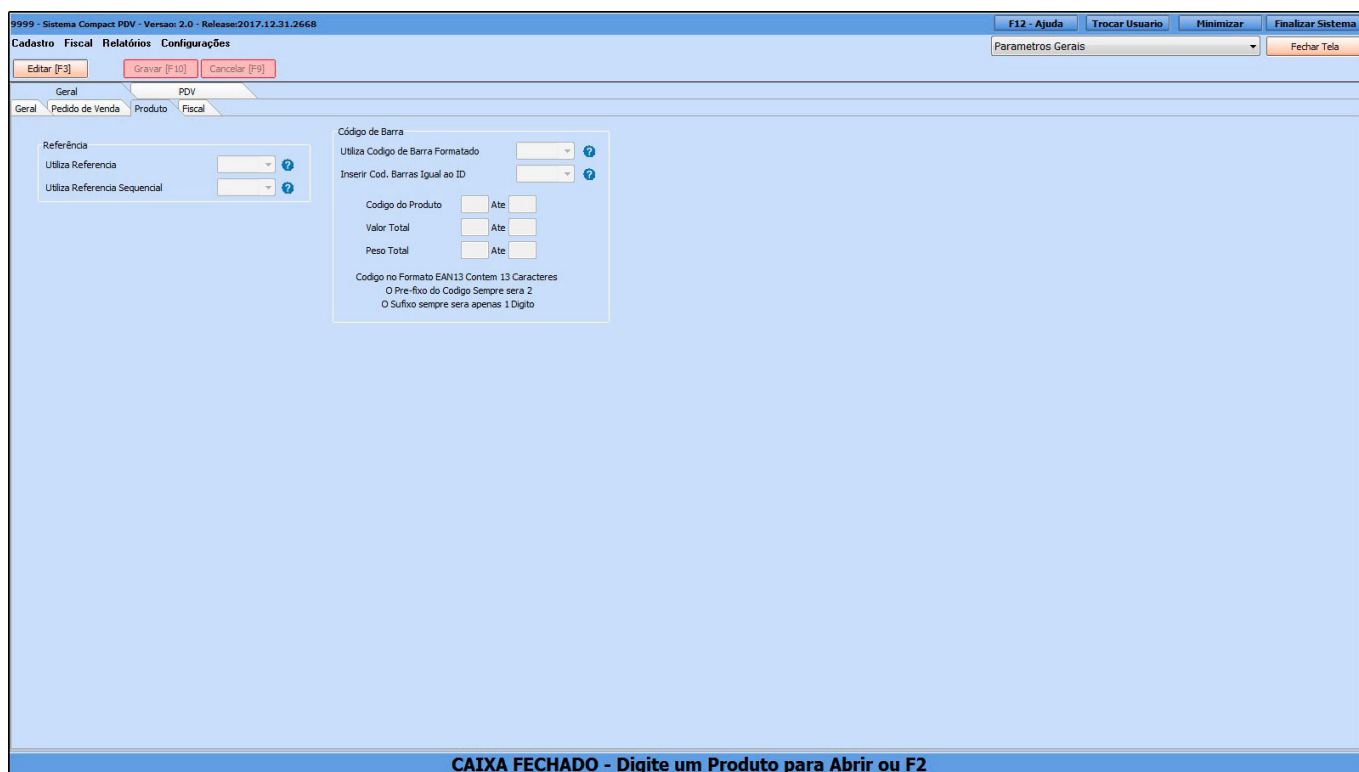

Referência

Utiliza Referência: Caso queira utilizar “Referências” nos produtos deixe habilitado como **SIM**, caso contrário como **NÃO**.

Utiliza Referência Sequencial: Para utilizar a referência em seqüência numérica, habilite como **SIM**.

Código de barra

Inserir Cód. Barras Igual ao ID: Habilitando esta opção o código de barras gerado pelo sistema será idêntico ao ID (Código Interno) gerado automaticamente.

Aba Fiscal

Fiscal: Esta aba é utilizada para controlar parâmetros Fiscais.

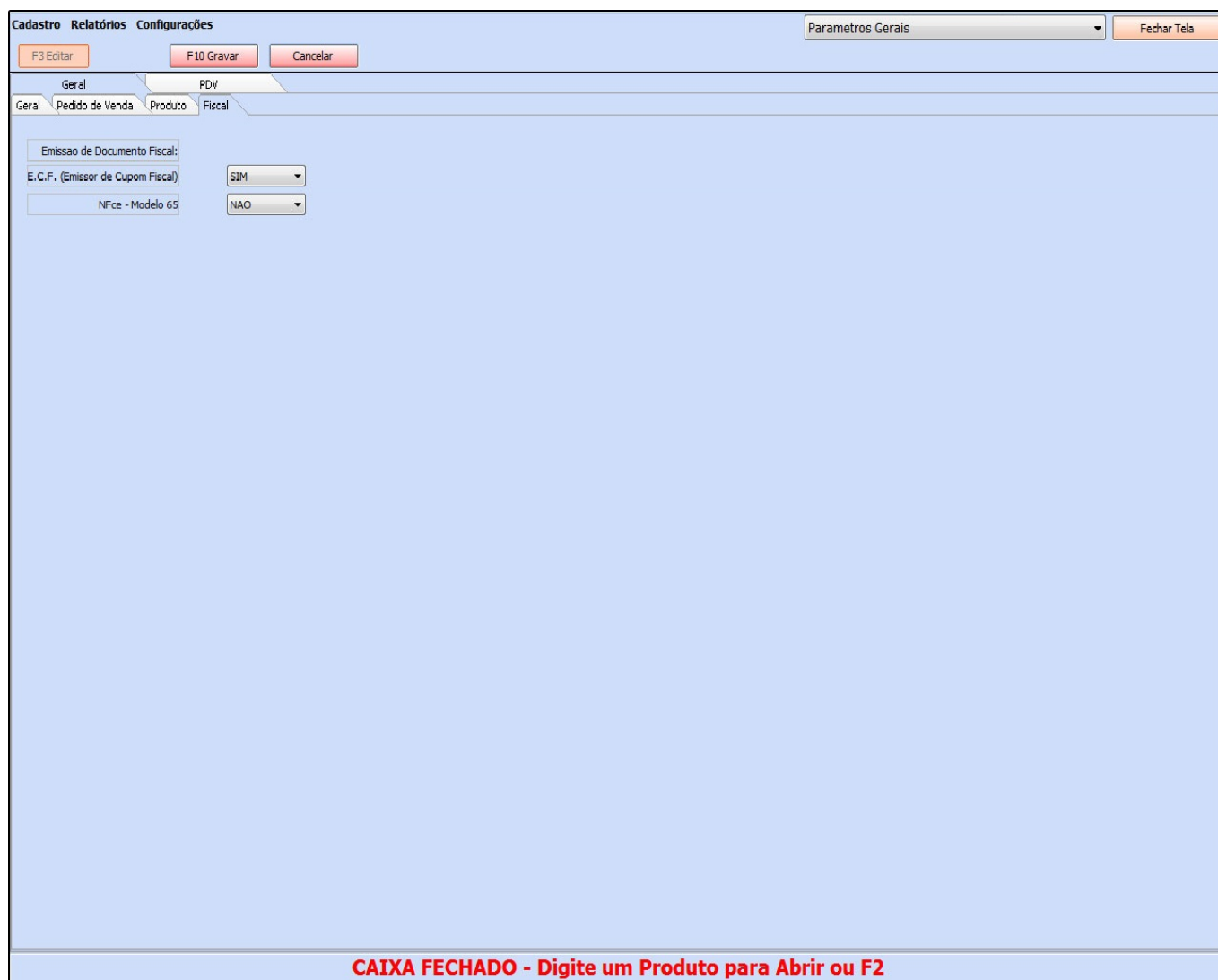

Cadastro Relatórios Configurações

Parametros Gerais Fechar Tela

F3 Editar F10 Gravar Cancelar

Geral PDV

Geral Pedido de Venda Produto Fiscal

Emissao de Documento Fiscal:

E.C.F. (Emissor de Cupom Fiscal) SIM

NFce - Modelo 65 NAO

CAIXA FECHADO - Digite um Produto para Abrir ou F2

E.C.F (Emissor de Cupom Fiscal): Informe se utiliza o ECF ou não.

NFce - Modelo 65: Informe se utiliza a impressão do NFce ou não.

Aba PDV

PDV: Esta aba é utilizada para controlar parâmetros utilizados na venda por meio do PDV;

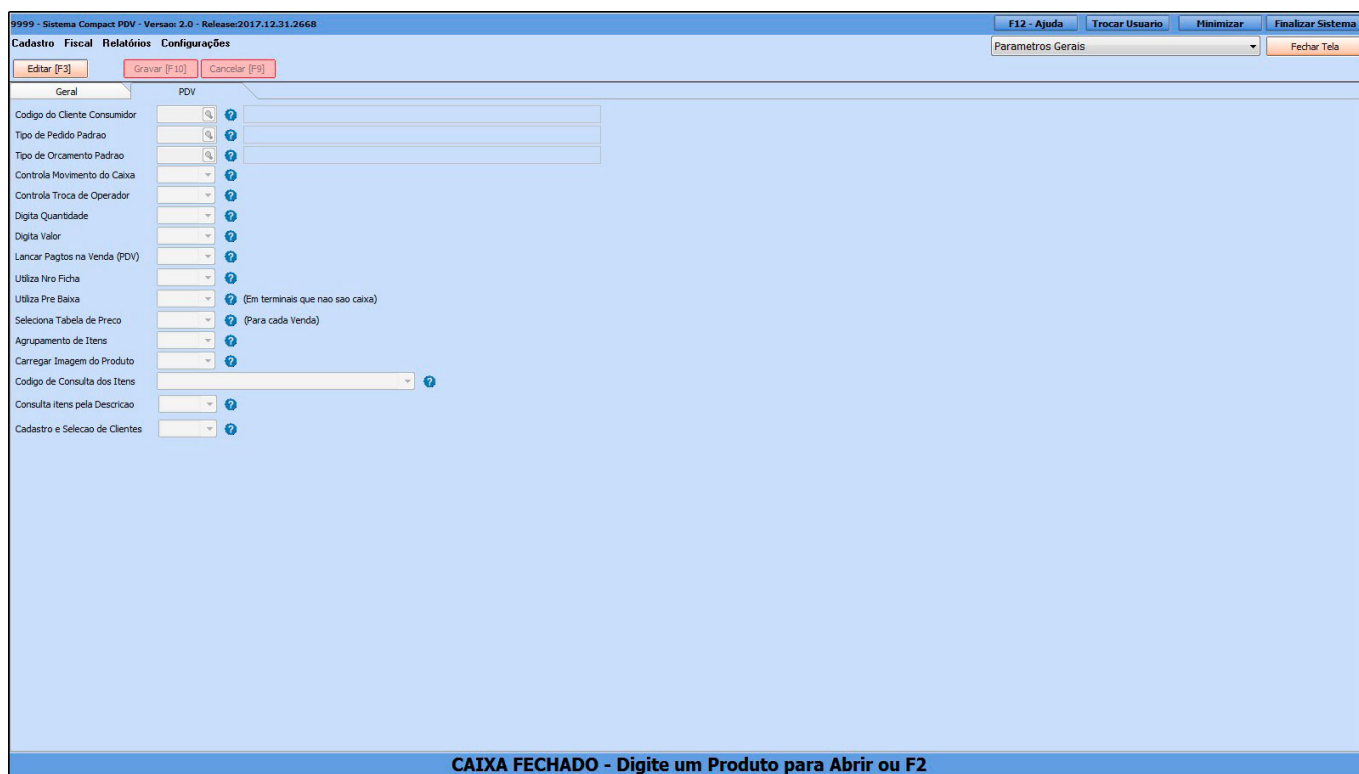

Código do Cliente Consumidor: Por padrão nesta aba o sistema vai trazer por padrão o cliente "CONSUMIDOR" de código 13, criado pelo sistema.

Tipo de Pedido Padrão: Nesse campo insira qual será o tipo de pedido padrão utilizado nas vendas;

Tipo de Orçamento Padrão: Defina um tipo de Orçamento padrão em que o **Futura PDV** trará sempre que for gerado um orçamento;

Controla Movimento do Caixa: Habilitando essa opção como "**NÃO**" o sistema não deixará o usuário fazer o fechamento do caixa.

Controla Troca de Operador: Caso queira efetuar a troca de operadores para utilizar o PDV, deixe como "**SIM**";

Digita Quantidade: É possível bloquear a digitação das quantidades ao efetuar as vendas, deixando esse parâmetro como "**NÃO**". Dessa forma o sistema vai trazer automaticamente apenas 1 item, sendo necessário inserir o produto novamente na venda para inserir mais quantidades do mesmo.

Digita Valor: Caso não queira que o usuário modifique o valor do produto a ser vendido e utilize apenas a tabela de preço, deixe essa opção como **“NÃO”**;

Lançar Pagtos na Venda (PDV): Habilitando essa opção como **“Não”**, ao finalizar o sistema no atalho **F10** o sistema não permitira a troca de condições de pagamentos:

Utiliza Nro. Ficha: Caso trabalhe com números de fichas para controles interno deixe habilitado como **“SIM”**.

Utiliza Pré Baixa: Caso utilize um terminal apenas para gerar vendas e não finaliza-las é possível utilizar a Pré-baixa, que permite inserir uma forma de pagamento para o pedido enviando a mesma ao caixa, conforme imagem abaixo:

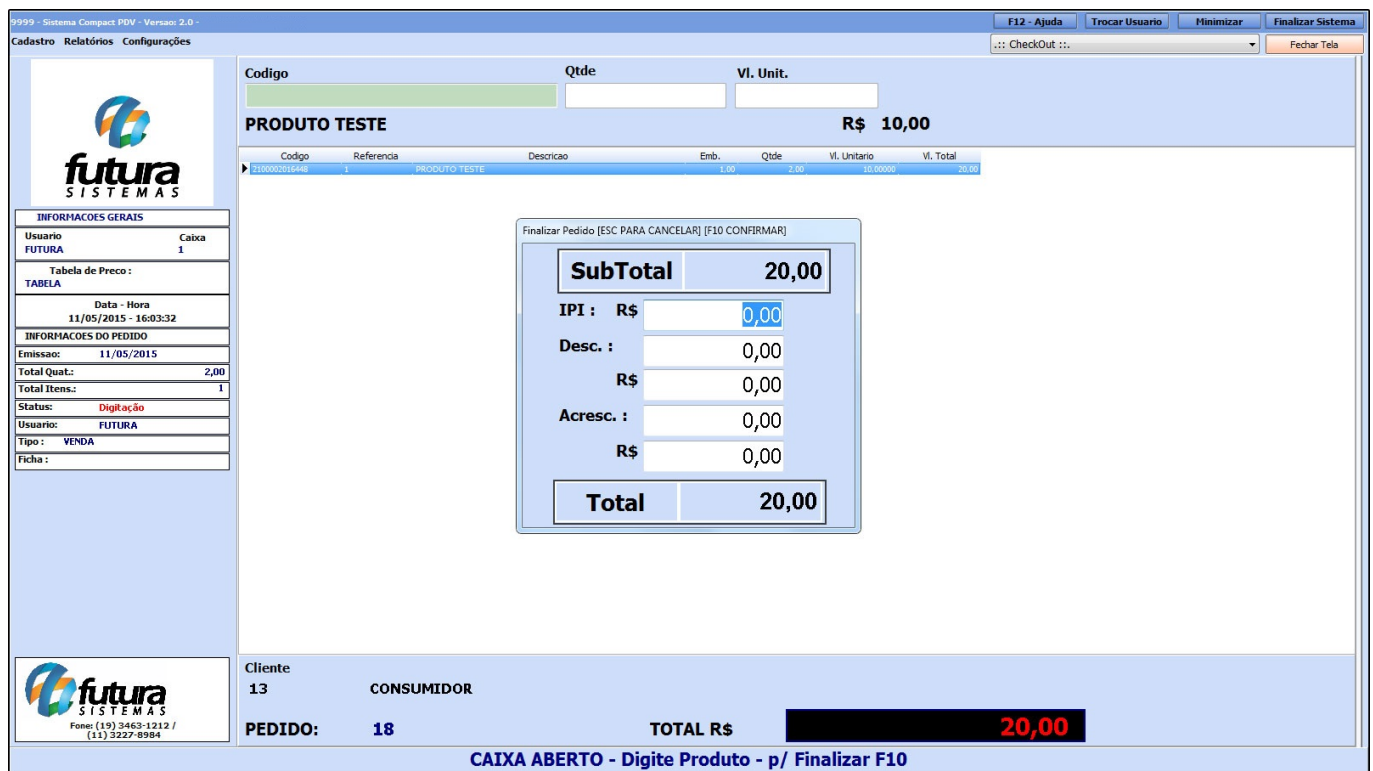

No caixa completo ao finalizar a venda o sistema irá informar a forma de pagamento indicada na pré-baixa anteriormente, conforme mostra imagem abaixo:

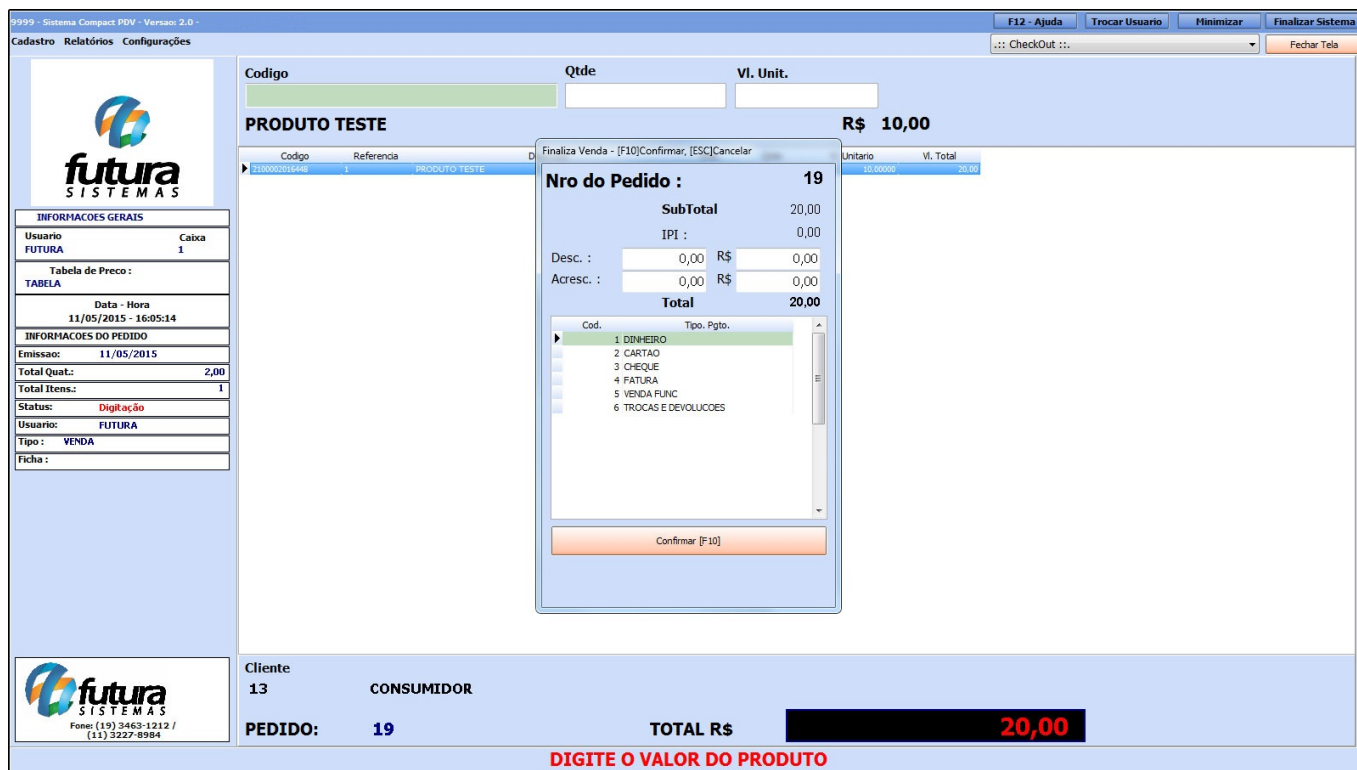

9999 - Sistema Compact PDV - Versão: 2.0 - F12 - Ajuda Trocar Usuário Minimizar Finalizar Sistema

Cadastro Relatórios Configurações :: CheckOut :: Fechar Tela

futura SISTEMAS

PRODUTO TESTE R\$ 10,00

Código: [] Qtde: [] Vl. Unit.: []

Código	Referência	Qtde	Vl. Unit.	Vl. Total
210000019448	PRODUTO TESTE	1	20,00	20,00

Finaliza Venda - [F10]Confirmar, [ESC]Cancelar

Nro do Pedido : 19

SubTotal 20,00

IPI : 0,00

Desc. : 0,00 R\$ 0,00

Acresc. : 0,00 R\$ 0,00

Total 20,00

Cod.	Typo.	Pgto.
1	DINHEIRO	
2	CARTAO	
3	CHEQUE	
4	FATURA	
5	VENDA FUNC	
6	TROCAS E DEVOLUCOES	

Confirmar [F10]

Cliente: 13 CONSUMIDOR

PEDIDO: 19 **TOTAL R\$ 20,00**

DIGITE O VALOR DO PRODUTO

Seleciona Tabela de Preço: Caso queira deixar habilitado à troca de tabelas no decorrer das vendas deixe essa opção como **“SIM”**.

Agrupamento de Itens: Utilizando esta opção como **“SIM”** é possível agrupar a quantidade do mesmo item e não inserir varias vezes o mesmo produto.

Carregar Imagem do Produto: Caso esteja habilitado como **“Não”** os produtos com imagem não aparecerão no sistema.

Consulta Itens pela descrição: Habilitando esta opção, será possível consultar os produtos de forma mais dinâmica. Basta digitar a descrição no campo **Código de barras**, apertar enter e o sistema filtrará todos os produtos com aquela determinada descrição;

Cadastro e Seleção de Cliente: Defina qual será a forma de cadastro dos clientes através do **Futura Cash**, sendo elas, **Simples** ou **Completa**;