

Sistema: Futura Server

Caminho: Vendas>Controle de Entrega

Referência: FS76

Versão: 2020.02.24

Como funciona: Este menu é utilizado para controlar a entrega dos pedidos de venda baixados e faturados. Através dele é possível entregar os produtos do pedido em diferentes endereços inseridos no cadastro do cliente. É importante ressaltar que esta tela poderá ser parametrizada de duas formas, sendo Entrega **Completa** ou **Simple**. Neste tutorial esta sendo utilizada a entrega completa.

Para escolher o parâmetro, acesse: Configurações> Parâmetros> Pedido de Venda > Controle de Entrega.

Acesse o caminho indicado acima, clique em **Pesquisar** e o sistema irá trazer em tela todos os pedidos de vendas baixados e faturados, conforme mostra a imagem abaixo:

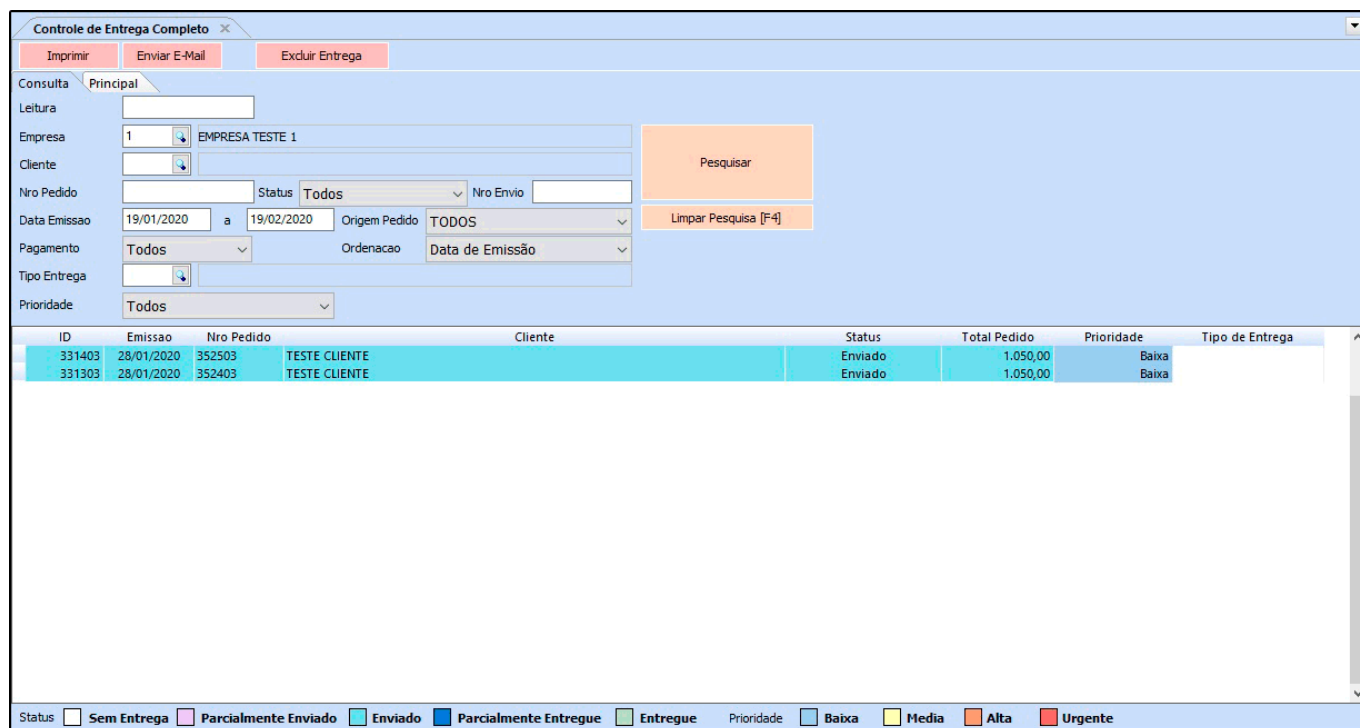

ID	Emissao	Nro Pedido	Cliente	Status	Total Pedido	Prioridade	Tipo de Entrega
331403	28/01/2020	352503	TESTE CLIENTE	Enviado	1.050,00	Baixa	Baixa
331303	28/01/2020	352403	TESTE CLIENTE	Enviado	1.050,00	Baixa	Baixa

Status: Sem Entrega Parcialmente Enviado Enviado Parcialmente Entregue Entregue

Prioridade: Baixa Media Alta Urgente

Encontre o pedido desejado, execute um duplo clique e o sistema irá lhe redirecionar para a aba **Principal**, conforme a imagem abaixo mostra:

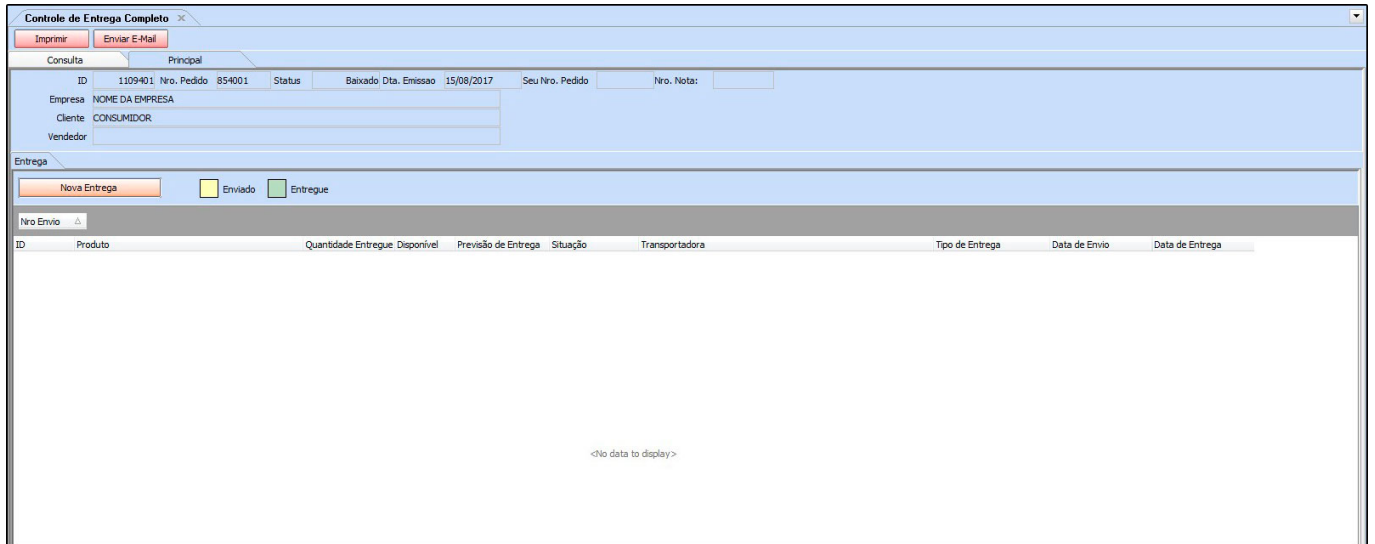

Aba Principal

Principal: Ao clicar em **Nova Entrega** o sistema irá trazer uma tela de consulta de todos os produtos que estão no pedido escolhido, como mostra a imagem abaixo:

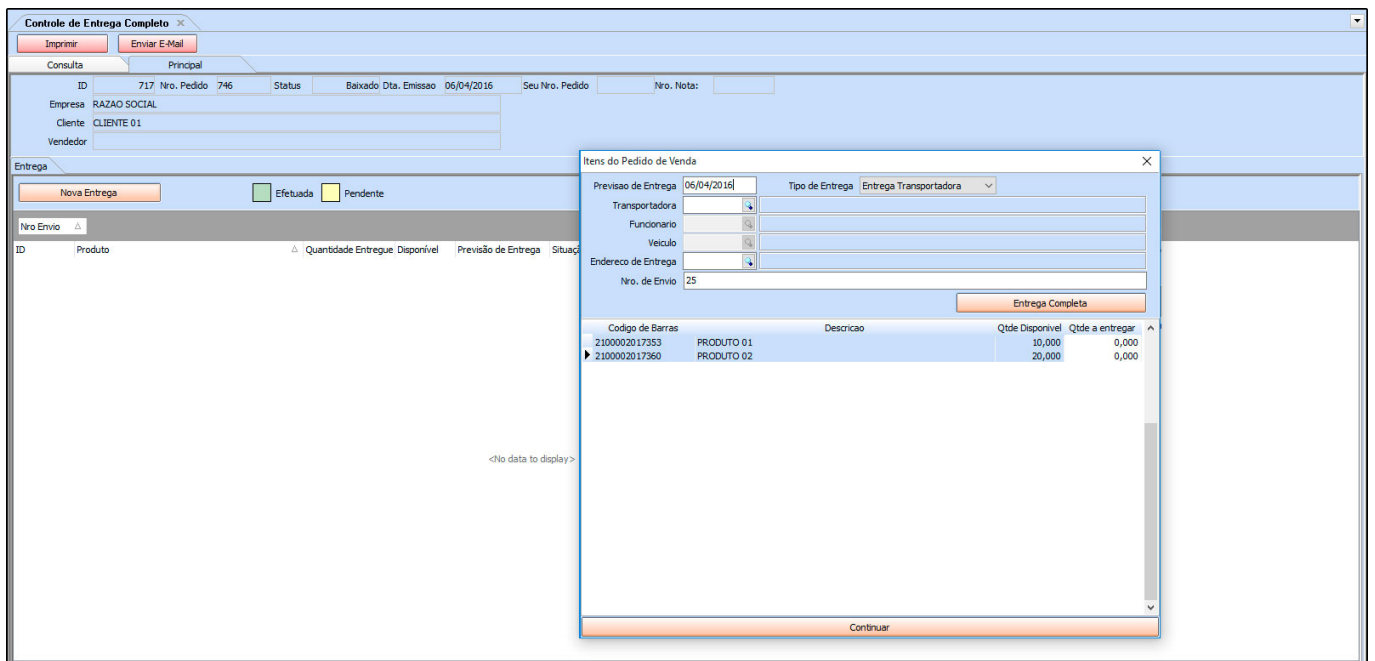

Previsão de Entrega: Neste campo insira qual a data de saída do mesmo;

Tipo de Entrega: Selecione entre as opções de **Entrega Transportadora, Retira no Local, Retira no Depósito, Entrega Veículo Próprio, Correios ou Outros;**

Transportadora: Este campo só ficará habilitado para edição na opção de **Entrega Transportadora**. Indique o cadastro da Transportadora que fará a entrega do produto;

Funcionário: Utilizado somente na opção de **Entrega Veículo Próprio**. Preencher com o cadastro do funcionário responsável por realizar a entrega do produto;

Veículo: Utilizado também somente na opção de **Entrega Veículo Próprio**, o qual deverá ser preenchido com o cadastro de veículo da empresa;

Endereço de Entrega: Neste campo é possível referenciar o endereço de entrega registrado no cadastro do cliente ao qual este pedido pertence;

Nro. De Envio: Neste campo é possível inserir um número que possa controlar a entrega dos itens;

Entrega Completa: Ao clicar nesta opção, a quantidade a entregar será preenchida automaticamente com a quantidade existente no pedido de venda;

Quantidade a Entregar: Caso este item específico seja entregue parcialmente, insira apenas a quantidade que irá ser entregue;

Para efetuar outras entregas, basta clicar em **Nova Entrega** e repetir a operação.

A cada entrega efetuada, o sistema irá perguntar se deseja enviar um e-mail com os dados da entrega para o cliente. Confirme para enviá-lo.

Para validar a entrega dos itens, clique com o botão direito do mouse em cima dos produtos e o sistema irá trazer a confirmação abaixo, clique em **SIM** para efetuar o processo.

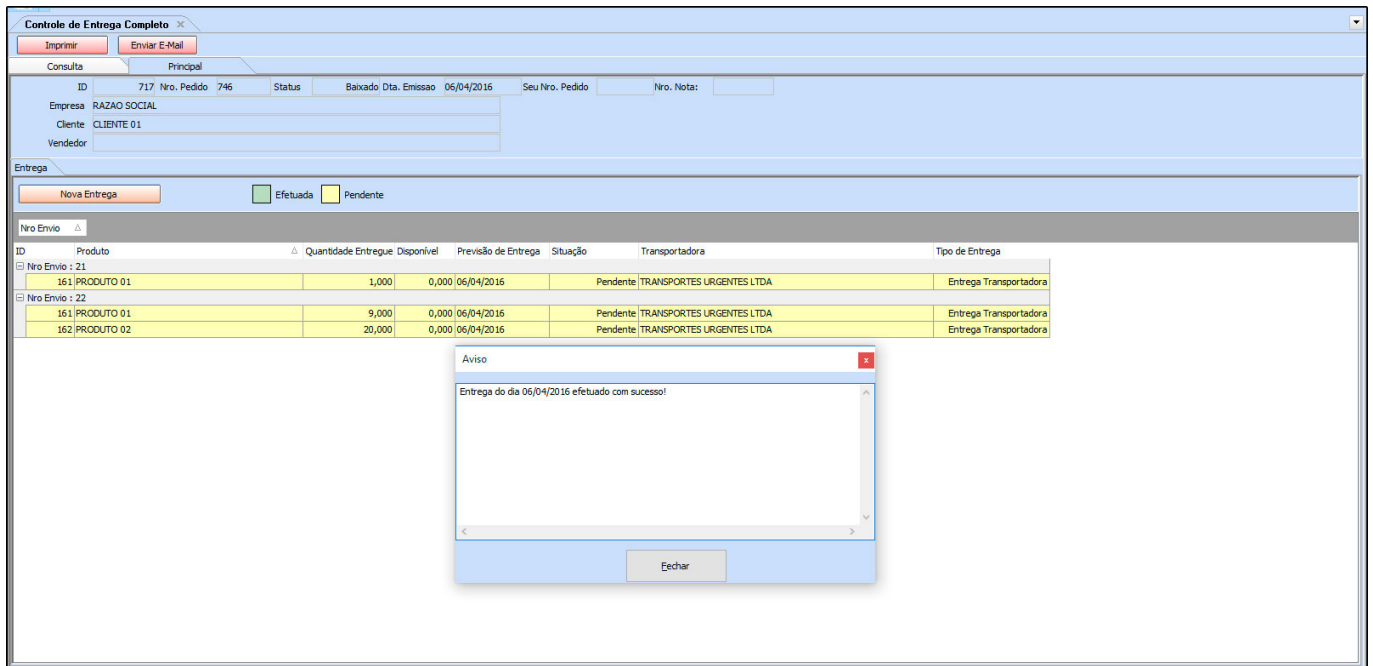
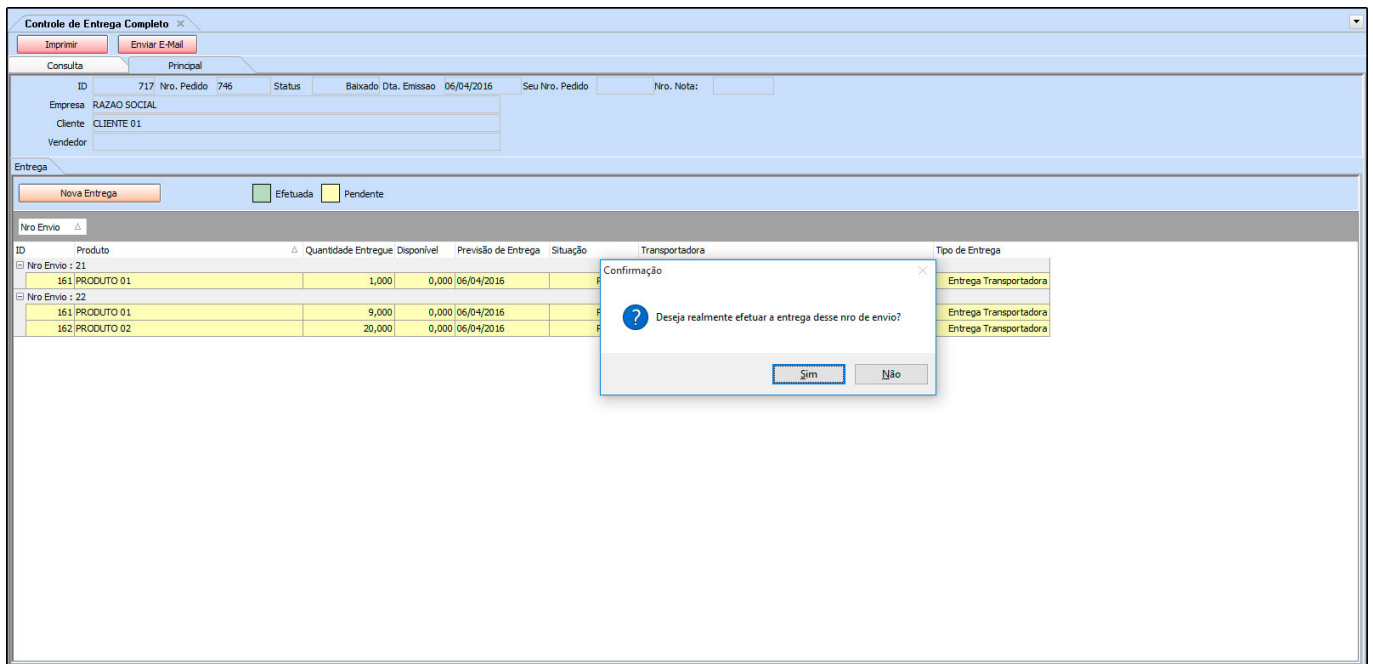

Após efetuar o procedimento a situação da entrega irá mudar de **Pendente** para **Efetuada**, conforme mostra a imagem abaixo:

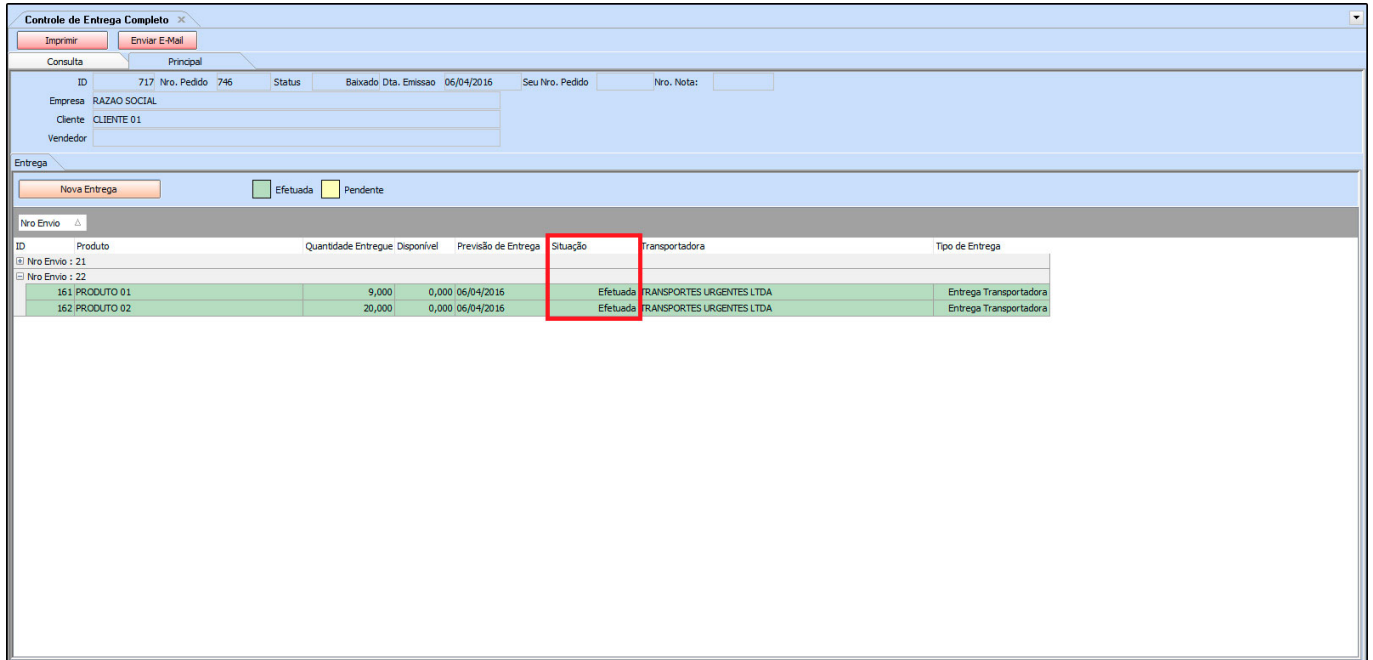

É possível fazer a impressão do controle de entrega clicando no botão **Imprimir**, conforme mostra a imagem abaixo:

