

Sistema: Futura NFE

Caminho: Fiscal>NFe Eventos>Manifestação do Destinatário

Referência: FN20

Versão: 2017.01.16

Como funciona: O **Manifesto do Destinatário** é um conjunto de eventos para o qual permite que o destinatário da Nota Fiscal Eletrônica possa manifestar sobre sua participação comercial descrita na NF-e, confirmando as informações prestadas pelo seu fornecedor e emissor do respectivo documento fiscal.

Ou seja, o comprador confirmará a realização daquela compra ao fisco e ao seu fornecedor sobre a realização da mesma.

Para criar o manifesto, acesse o caminho indicado acima e o sistema abrirá a tela abaixo:

Nfe - Manifestação do Destinatário

Empresa: 1 RAZAO SOCIAL

Tipo: Todas

Sit. Sistema: Todas

Manifestacao: Todas

Período: // a // Gerar

Data Emissao	Nro. Nota	Emissor - CNPJ	Emissor - Razao Social	Chave Acesso	Valor	Manifestacao
01/07/2015	0005912	05.330.384/0005-02	ECO LTDA	41150705330384000124550010005912101717567541	156,45000	Sem Manifestação
01/07/2015 12:12:56	0001932	66.970.229/0205-02	TELECOMUNICACOES LTDA	35150766970229020001550910001932611413178856	98,00000	Sem Manifestação
02/07/2015 11:28:00	0000006	61.836.862/0005-02	EXTINTORES LTDA - ME	3515076183686200014355001000006051007173042	210,00000	Sem Manifestação
14/07/2015 10:06:34	0000303	46.991.782/0005-02	VEICULOS LTDA.	35150746991782000500550010000303771194030021	478,20001	Sem Manifestação
04/08/2015 10:47:33	0019499	02.558.157/0205-02	TELECOMUNICACOES LTDA	33150802558157023294550000019499741869665882	146,97000	Sem Manifestação
04/08/2015 10:47:33	0019499	02.558.157/0232-02	TELECOMUNICACOES LTDA	33150802558157023294550000019499751869681559	6,79000	Sem Manifestação
06/08/2015	0006110	05.330.384/0005-02	ECO LTDA	35150746991782000500550010000303771194030021	478,20001	Sem Manifestação
14/08/2015	0003227	05.570.714/0005-02	COMERCIO S.A	33150802558157023294550000019499741869665882	146,97000	Sem Manifestação
18/08/2015 20:26:39	0002434	66.970.229/0205-02	TELECOMUNICACOES LTDA	33150802558157023294550000019499751869681559	6,79000	Sem Manifestação
19/08/2015 10:11:00	0000016	19.198.142/0005-02	ESCRITORIO LTDA	35150746991782000500550010000303771194030021	478,20001	Sem Manifestação
27/08/2015 10:31:35	0000008	13.403.550/0005-02	OFFICE LTDA	33150802558157023294550000019499741869665882	146,97000	Sem Manifestação
01/09/2015	0006223	05.330.384/0005-02	ECO LTDA	33150802558157023294550000019499751869681559	6,79000	Sem Manifestação
01/09/2015 14:21:54	0024130	01.534.080/0005-02	UTILIDADES LTDA.	52150901534080009770550100024130831718684635	759,04999	Sem Manifestação
10/09/2015	0004018	05.570.714/0005-02	COMERCIO S.A	32150905570714000825550010004018401058069281	2.289,62988	Sem Manifestação
16/09/2015 13:15:00	0000001	05.761.098/0005-02	UTILIDADES LTDA.	35150905761098000113550010000001211800171000	550,00000	Sem Manifestação
25/09/2015 15:10:00	0000780	02.540.850/0005-02	COMERCIO S.A	35150902540850000108550010000780181006420419	415,00000	Sem Manifestação

Situação no Sistema

Cadastrada Não Cadastrada

Manifestação

Sem Manifestação Ciência da Operação Confirmada Operação Operação Desconhecida Operação Não Realizada

Empresa: Insira a empresa padrão que fará o manifesto;

Tipo: Há várias maneiras de filtrar as notas para manifesto, basta escolher a que deseja e selecionar;

Sit. Sistema: Este filtro faz a busca dos XML que já estão cadastrados ou Não Cadastrados.

Manifestação: Esses são os filtros referentes aos tipos de Manifestação, tais como:

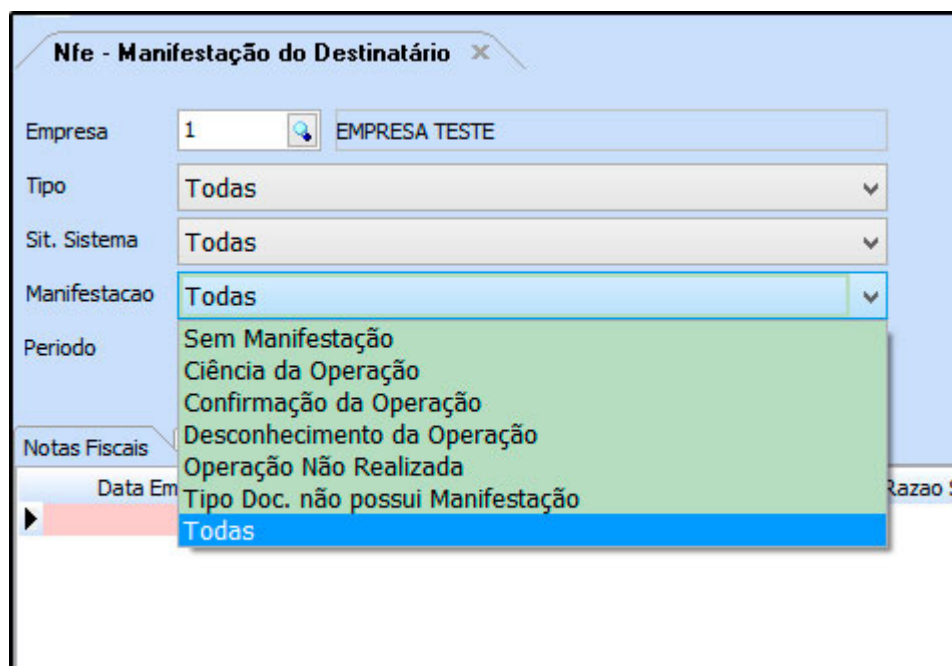

Nfe - Manifestação do Destinatário

Empresa: 1 EMPRESA TESTE

Tipo: Todas

Sit. Sistema: Todas

Manifestacao: Todas

Periodo: Sem Manifestação, Ciência da Operação, Confirmação da Operação, Desconhecimento da Operação, Operação Não Realizada, Tipo Doc. não possui Manifestação, Todas

Notas Fiscais

Data Em: Razao S

Sem Manifestação: Esta opção significa que a determinada NFE ainda se encontra sem nenhuma manifestação.

- **Ciência da Operação:** Declara estar ciente da operação destinada ao CNPJ, mas ainda não possui elementos suficientes para apresentar uma manifestação conclusiva sobre a operação;
- **Confirmação da Operação:** Significa que a operação ocorre conforme a nota fiscal. Após a confirmação da operação o emitente fica impossibilitado de cancelar a NF-e mesmo dentro do prazo;
- **Desconhecimento da Operação:** Permite indicar que a operação descrita na NF-e não foi solicitada, isto é, não pertence ao CNPJ do mesmo;
- **Operação não Realizada:** Indica que a operação comercial não foi realizada (rejeição, devolução, sem recebimento de matérias, carga não entregue);

- **Tipo Doc. Não possui manifestação:** O filtro “**Tipo de Doc não possui Manifestação**” significa que este determinado documento não possui nenhuma manifestação relacionada a ele;
- **Todas:** Equivale a todas as opções acima.

Período: Informe o período que deseja filtrar as Notas Fiscais;

Abas

Aba Eventos: Nesta aba serão armazenadas informações referentes as notas fiscais que serão manifestadas, como por exemplo, uma carta de correção que foi emitida para a nota fiscal.

Aba Manifestações de Terceiros: Esta aba deverá ser usada para verificar manifestações de terceiros, ou seja, empresas que manifestaram notas para o CNPJ do usuário.

Após configurar os filtros, clique no botão **Gerar** e o sistema fará a busca no ambiente do Governo de todas as notas de compras emitidas em nome da empresa.

Selecione uma nota sem manifestação clicando sobre a mesma e em seguida aperte a tecla **Enter** e o sistema abrirá a tela abaixo:

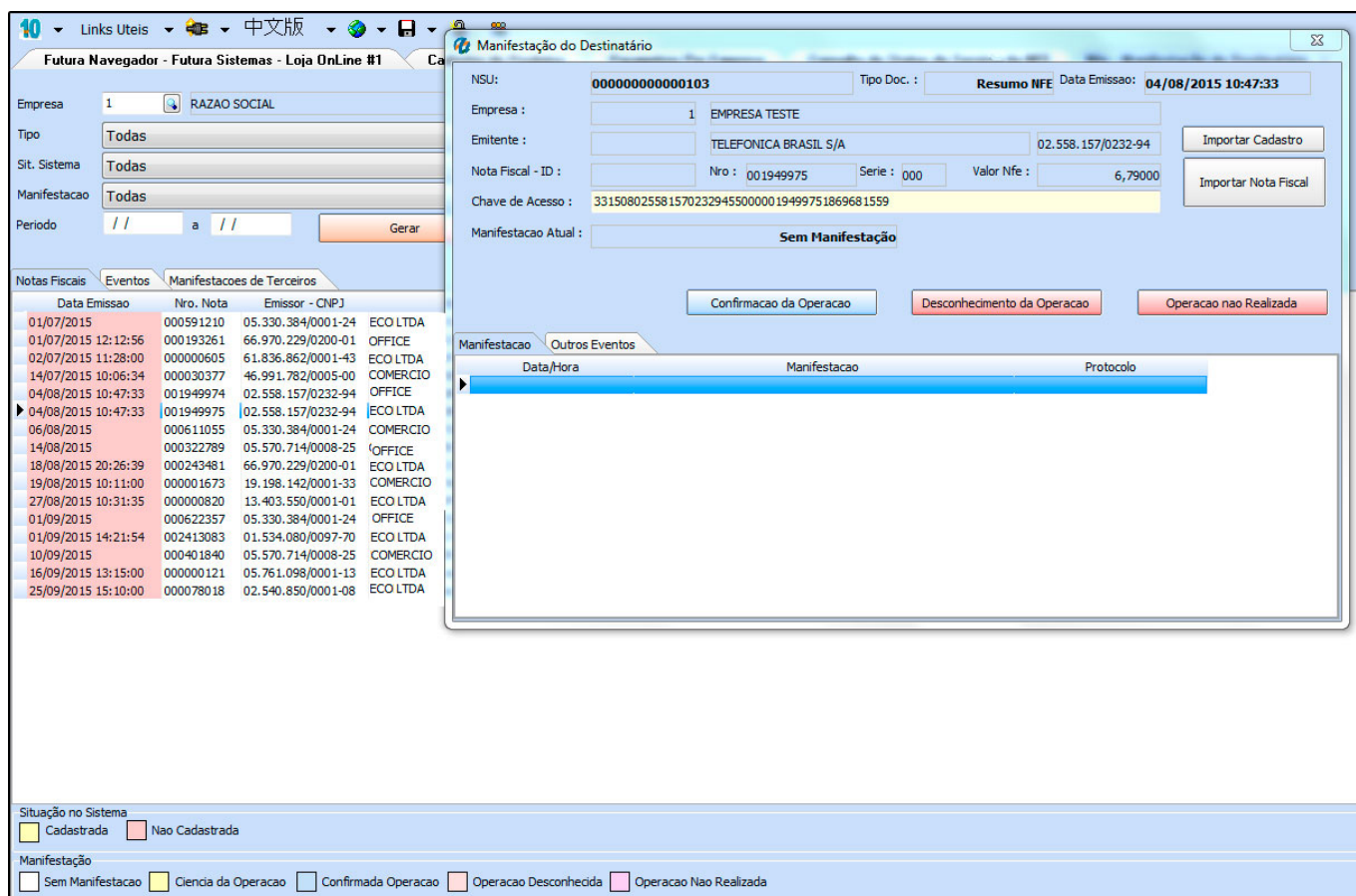

Através desta tela será realizada a manifestação da Nota Fiscal:

Botões:

Importar Cadastro: Importa os dados do Cadastro da Empresa (emitente);

Importar Nota Fiscal: Clicando nesse botão o sistema vai abrir a tela de Importação de XML já existente no sistema, para que o usuário possa fazer a Importação do arquivo XML.

Manifestações

- **Confirmação da Operação:** Significa que a operação ocorre conforme a nota fiscal. Após a confirmação da operação o emitente fica impossibilitado de cancelar a NF-e mesmo dentro do prazo;

- **Desconhecimento da Operação:** Permite indicar que a operação descrita na NF-e não foi solicitada, isto é, não pertence ao CNPJ do mesmo;
- **Operação não Realizada:** Indica que a operação comercial não foi realizada (rejeição, devolução, sem recebimento de matérias, carga não entregue).

OBS: É importante ressaltar que antes de ser feito o manifesto das notas é preciso estar atento, pois o usuário trabalhará diretamente no ambiente da Receita Federal, e após executar cada uma das manifestações elas já ficaram desabilitadas, impossibilitando a reversão do processo.

Por exemplo: O usuário clica em **Ciência da Operação**, porém depois tem a informação de que a nota não pertence a sua empresa, então ele vai clicar em **Operação Desconhecida**. Entretanto a nota realmente pertencia sua à empresa, porém agora não será possível clicar em **Ciência da Operação**, pois o botão já se encontra desabilitado.

Como por exemplo, o usuário pode pensar que clicando em **Operação Confirmada** ele confirmará o manifesto da **Ciência da Operação**, porém a última operação realizada foi **Operação Desconhecida**. Sendo assim, o botão **Operação Confirmada** confirma exatamente o último manifesto efetuado.

Neste exemplo acima o usuário fez o manifesto de forma incorreta para sua empresa, ficando impossibilitado de uma correção através do sistema. Desta forma deverá recorrer a sua contabilidade e verificar como proceder neste caso!