

Através do sistema é possível exportar cadastros, pedidos, estoque entre outras telas, este procedimento é feito diretamente no grid e as informações são exportados para uma planilha em Excel, facilitando a visualização e compartilhamento das informações.

Para isso, acesse a tela que desejar, no nosso exemplo utilizaremos o cadastro de cliente:

Caminho: Cadastros>Cadastros>Cientes “**Aba Consulta**”

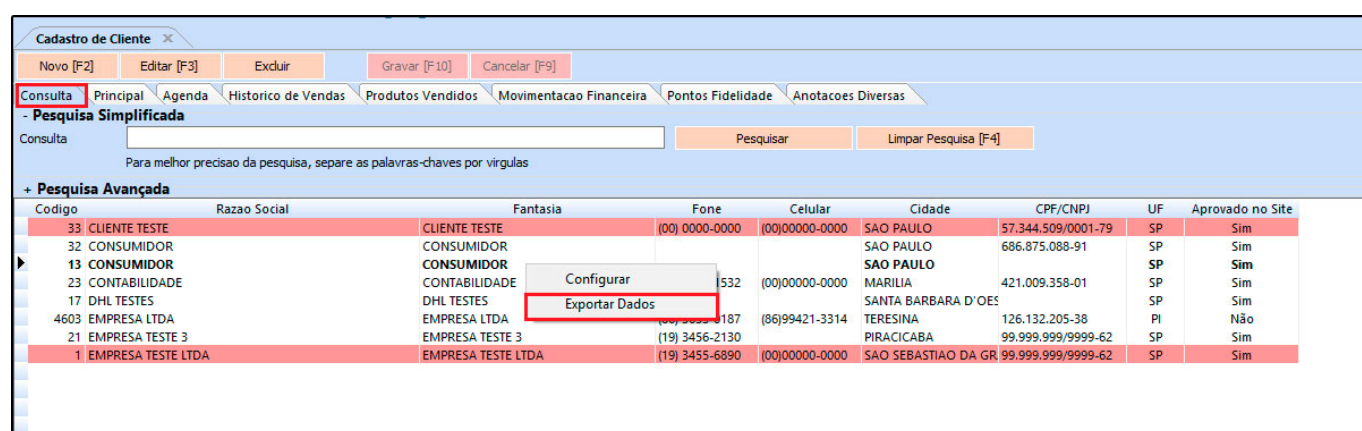

The screenshot shows the 'Cadastro de Cliente' interface. At the top, there are buttons for 'Novo [F2]', 'Editar [F3]', 'Excluir', 'Gravar [F10]', and 'Cancelar [F9]'. Below these are tabs for 'Consulta', 'Principal', 'Agenda', 'Historico de Vendas', 'Produtos Vendidos', 'Movimentacao Financeira', 'Pontos Fidelidade', and 'Anotacoes Diversas'. The 'Consulta' tab is active, showing a search area with a text input, 'Pesquisar', and 'Limpar Pesquisa [F4]' buttons. Below the search area is a table with columns: 'Codigo', 'Razao Social', 'Fantasia', 'Fone', 'Celular', 'Cidade', 'CPF/CNPJ', 'UF', and 'Aprovado no Site'. A context menu is open over the table, with 'Exportar Dados' highlighted. The table contains several rows of client data.

Codigo	Razao Social	Fantasia	Fone	Celular	Cidade	CPF/CNPJ	UF	Aprovado no Site
33	CLIENTE TESTE	CLIENTE TESTE	(00) 0000-0000	(00)00000-0000	SAO PAULO	57.344.509/0001-79	SP	Sim
32	CONSUMIDOR	CONSUMIDOR			SAO PAULO	686.875.088-91	SP	Sim
13	CONSUMIDOR	CONSUMIDOR			SAO PAULO		SP	Sim
23	CONTABILIDADE	CONTABILIDADE	532	(00)00000-0000	MARILIA	421.009.358-01	SP	Sim
17	DHL TESTES	DHL TESTES			SANTA BARBARA D'OES		SP	Sim
4603	EMPRESA LTDA	EMPRESA LTDA	(00) 3000-0187	(86)99421-3314	TERESINA	126.132.205-38	PI	Não
21	EMPRESA TESTE 3	EMPRESA TESTE 3	(19) 3456-2130		PIRACICABA	99.999.999/9999-62	SP	Sim
1	EMPRESA TESTE LTDA	EMPRESA TESTE LTDA	(19) 3455-6890	(00)00000-0000	SAO SEBASTIAO DA GR	99.999.999/9999-62	SP	Sim

Clique com o botão direito do mouse em qualquer lugar da grade de pesquisa, em seguida selecione a opção **Exportar Dados**, o sistema irá trazer a tela abaixo:

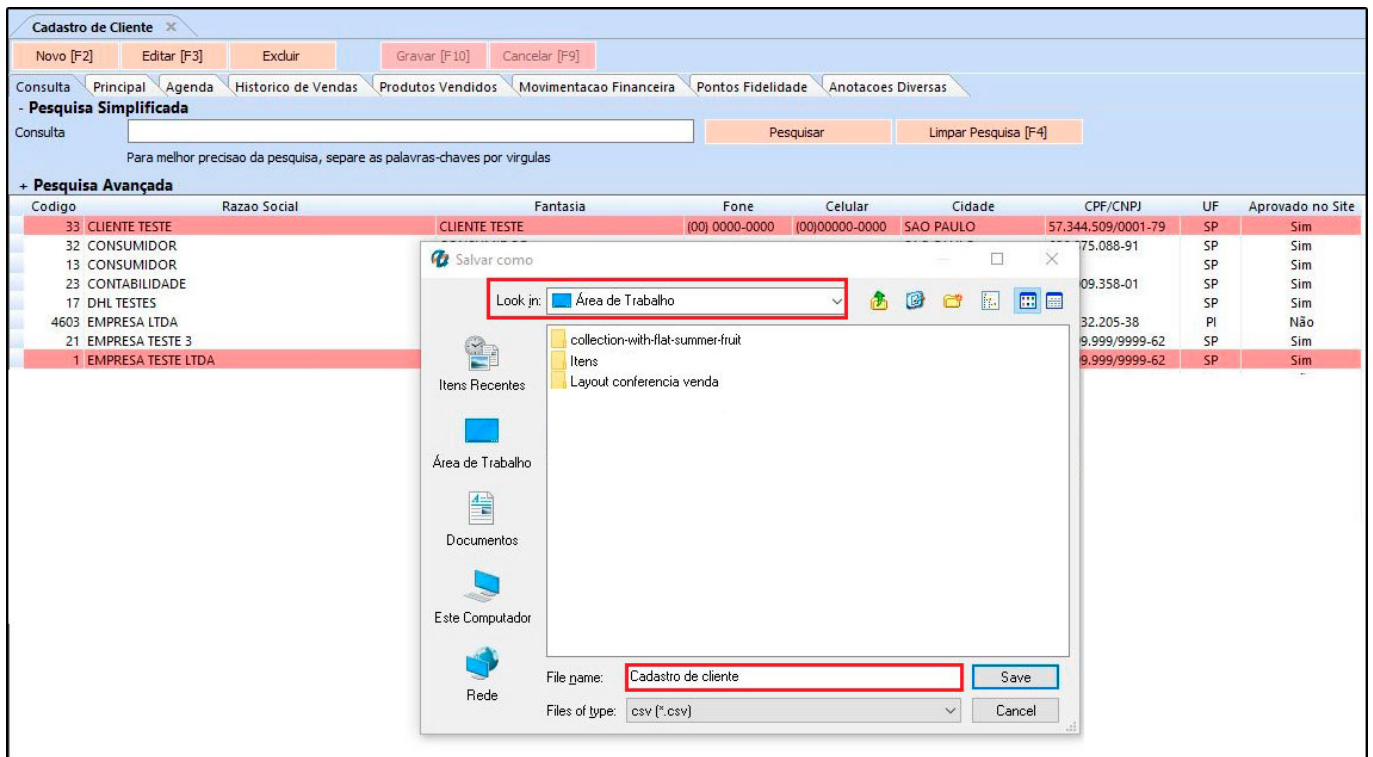

Defina o local e o nome que deseja salvar sua planilha, clique em **Salvar** e a planilha será apresentada da seguinte forma:

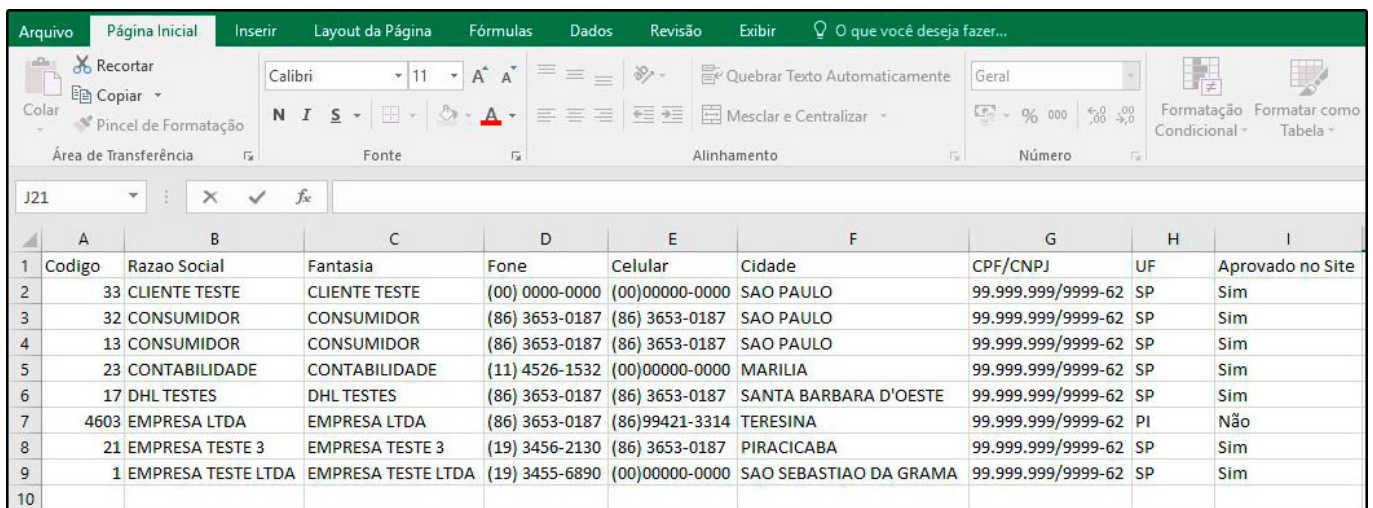

Obs: Vale lembrar que este procedimento poderá ser feito em todas as telas das soluções da futura.