

Sistema: Futura Server

Caminho: Vendas>Processos de Venda>Conferência

Referência: FS81.6

Versão: 2020.04.20

Como Funciona: Esta tela é utilizada para conferir os pedidos que foram separados anteriormente. Para isso, acesse o caminho indicado acima e a tela abaixo será aberta:

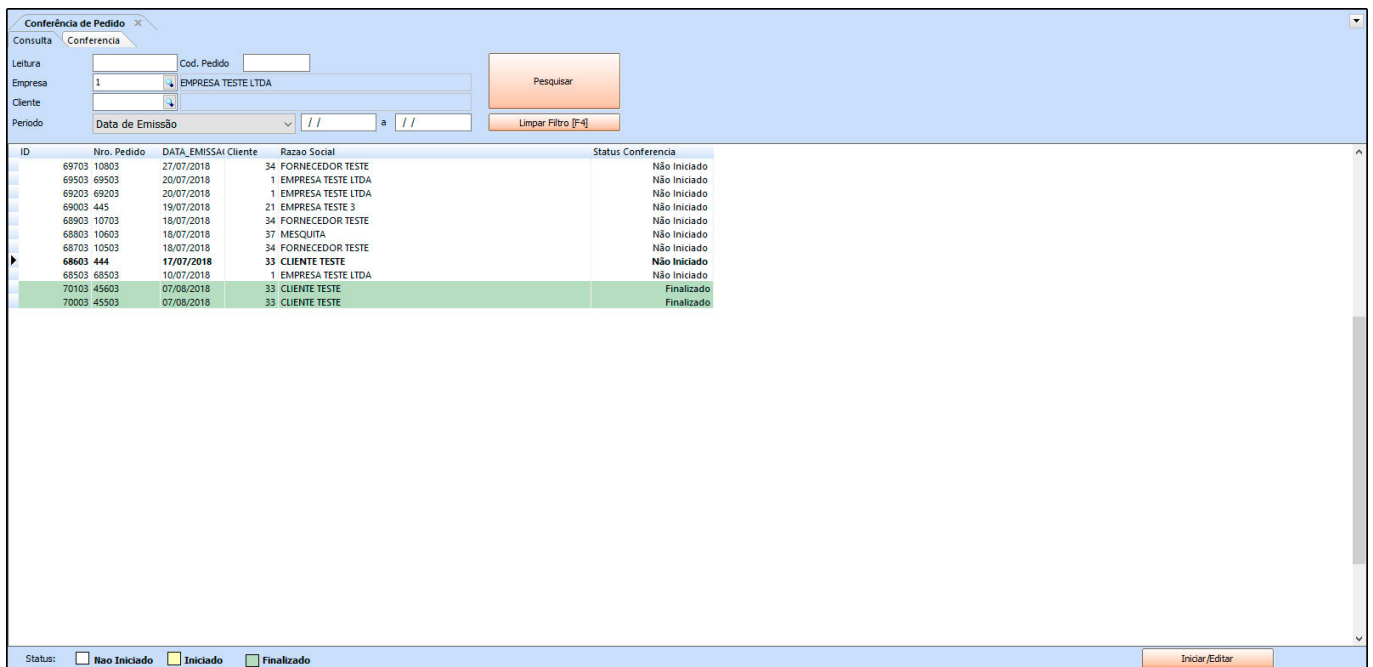

The screenshot shows the 'Conferência de Pedido' window. At the top, there is a search form with fields for 'Letra', 'Cod. Pedido', 'Empresa' (set to 'EMPRESA TESTE LTDA'), 'Cliente', and 'Período' (with a date range selector). A 'Pesquisar' button is located to the right of the search fields. Below the search form is a table with the following columns: ID, Nro. Pedido, DATA_EMISSÃO, Cliente, Razão Social, and Status Conferência. The table contains several rows of data, with the row for ID 68603 444 highlighted in green. At the bottom of the window, there is a legend for the status: 'Nao Iniciado' (white square), 'Iniciado' (yellow square), and 'Finalizado' (green square). A 'Iniciar/Editar' button is located at the bottom right of the window.

ID	Nro. Pedido	DATA_EMISSÃO	Cliente	Razão Social	Status Conferência
69703	10803	27/07/2018	34	FORNECEDOR TESTE	Não Iniciado
69503	69503	20/07/2018	1	EMPRESA TESTE LTDA	Não Iniciado
69203	69203	20/07/2018	1	EMPRESA TESTE LTDA	Não Iniciado
69003	445	19/07/2018	21	EMPRESA TESTE 3	Não Iniciado
68903	10703	18/07/2018	34	FORNECEDOR TESTE	Não Iniciado
68803	10603	18/07/2018	37	MESQUITA	Não Iniciado
68703	10503	18/07/2018	34	FORNECEDOR TESTE	Não Iniciado
68603	444	17/07/2018	33	CLIENTE TESTE	Não Iniciado
68503	68503	10/07/2018	1	EMPRESA TESTE LTDA	Não Iniciado
70103	45503	07/08/2018	33	CLIENTE TESTE	Finalizado
70003	45503	07/08/2018	33	CLIENTE TESTE	Finalizado

Dê um duplo clique no pedido que deseja efetuar a separação e o sistema retornará com a mensagem abaixo:

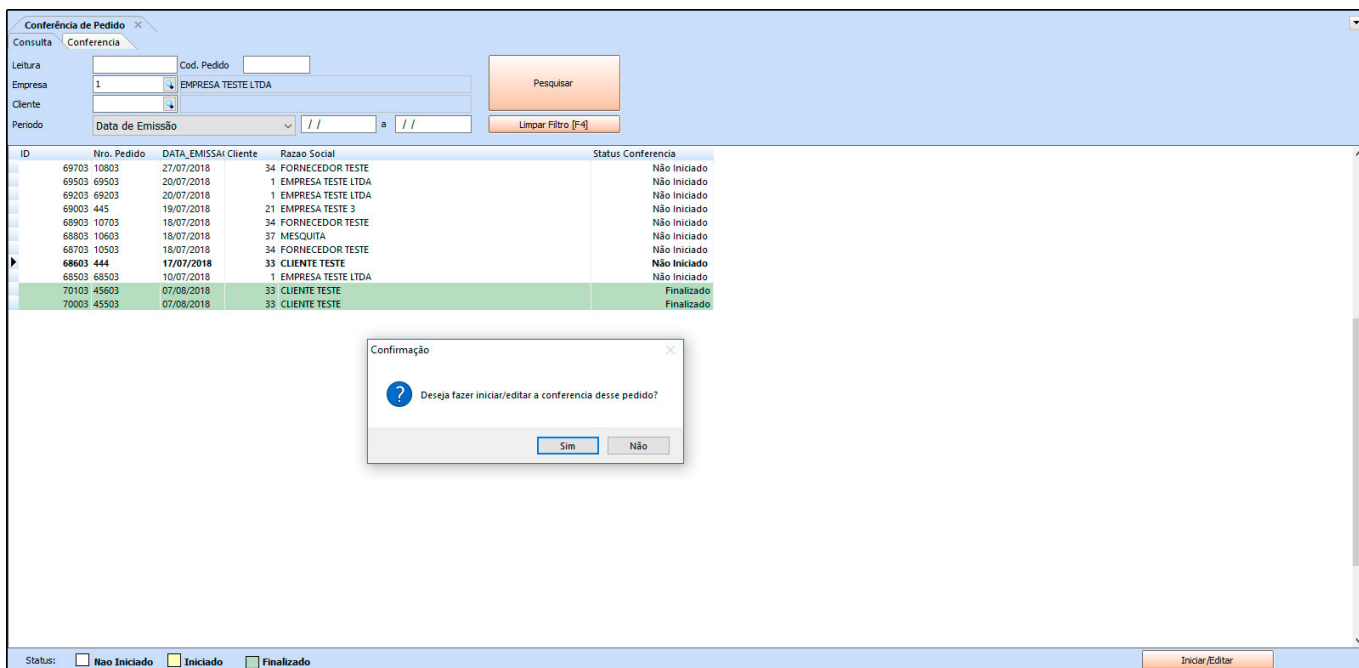

Clique em **SIM** e a seguinte tela será aberta:

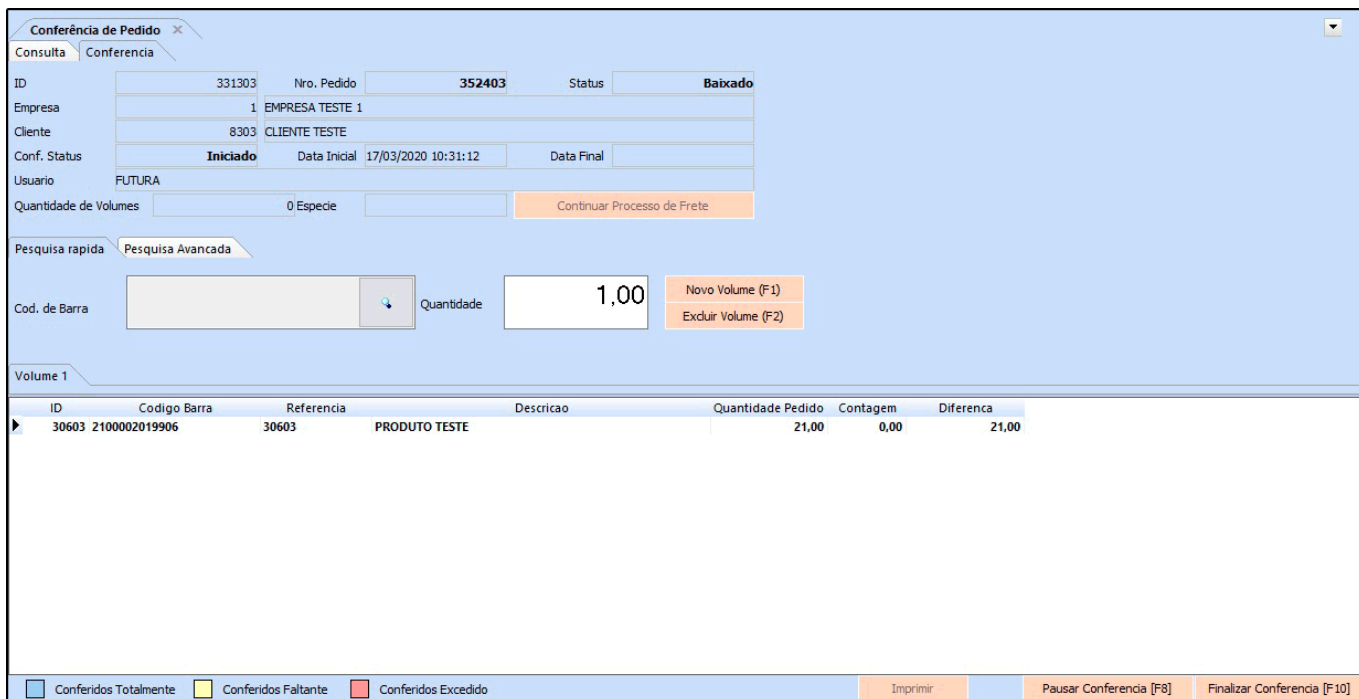

Aba Pesquisa rápida: Através desta aba o usuário poderá conferir os produtos utilizando um leitor de código de barras;

Pesquisa avançada: Através desta aba o usuário poderá conferir os produtos manualmente, inserindo a quantidade real do mesmo;

Lembrando que neste momento a conferência poderá ser pausada, para que seja continuada posteriormente

Após conferir os produtos clique em **Finalizar Conferência [F10]**, para validar o procedimento.