

Sistema: Futura Server

Caminho: Estoque>Pedido de Compra

Referência: FS61

Versão: 2018.06.18

Como funciona: A tela de **Pedido de Compras** é utilizada para registrar e controlar os pedidos de compras efetuados em uma empresa.

Para utilizá-la acesse o caminho indicado acima, clique em **F2 Novo** e o sistema irá abrir a tela abaixo:

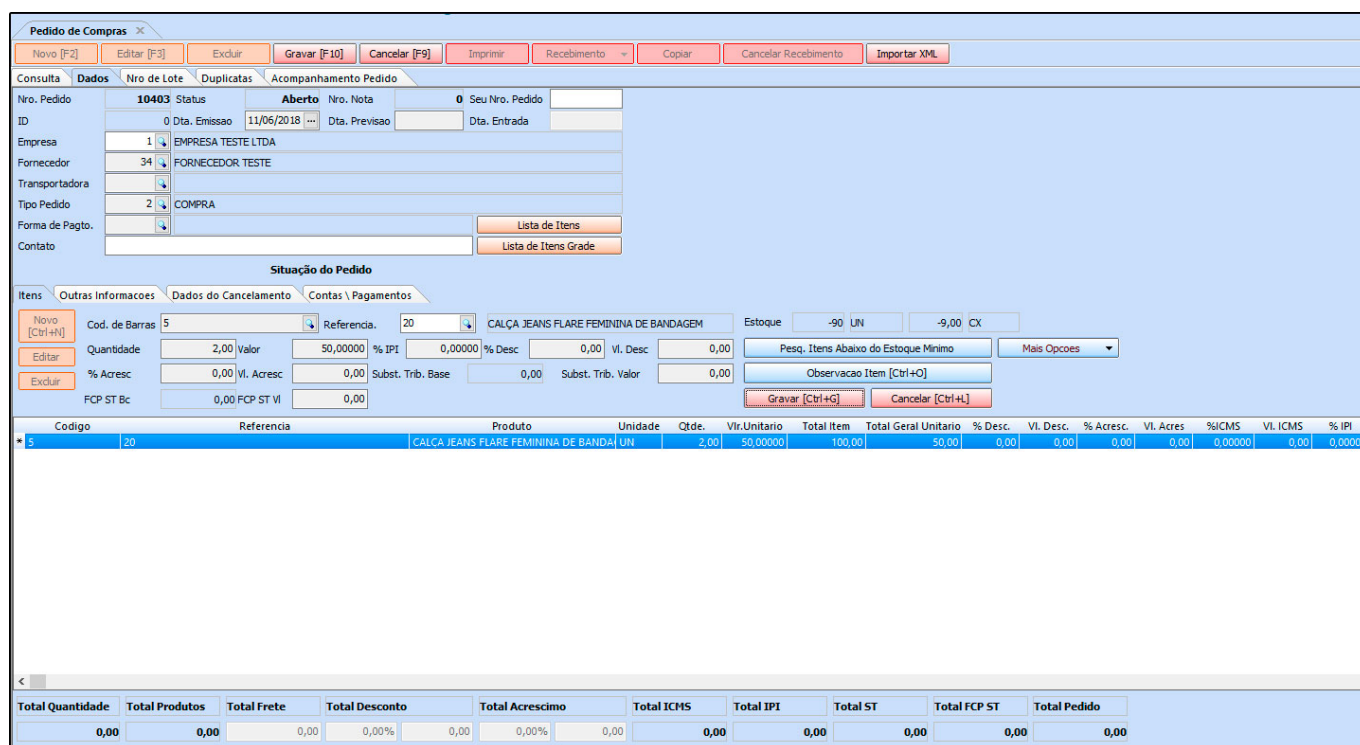

- Novo Pedido:** 10403, Status: Aberto, Nro. Nota: 0, Seu Nro. Pedido: [empty]
- Data de Emissão:** 11/06/2018
- Empresa:** EMPRESA TESTE LTDA
- Fornecedor:** FORNECEDOR TESTE
- Tipo Pedido:** COMPRA
- Situação do Pedido:** [empty]
- Item 5:** CALÇA JEANS FLARE FEMININA DE BANDAGEM, Quantidade: 2,00, Valor: 50,00000, % IPI: 0,00000, % Desc: 0,00, Vi. Desc: 0,00.

Codigo	Referencia	Produto	Unidade	Qtde.	Vir. Unitario	Total Item	Total Geral Unitario	% Desc.	Vi. Desc.	% Acresc.	Vi. Acres.	% ICMS	Vi. ICMS	% IPI
5	20	CALÇA JEANS FLARE FEMININA DE BANDAGEM	UN	2,00	50,00000	100,00	50,00	0,00	0,00	0,00	0,00	0,00000	0,00	0,00000

Total Quantidade	Total Produtos	Total Frete	Total Desconto	Total Acrescimo	Total ICMS	Total IPI	Total ST	Total FCP ST	Total Pedido
0,00	0,00	0,00	0,00%	0,00	0,00%	0,00	0,00	0,00	0,00

Após acessar a tela, é necessário preencher os campos:

Data de Previsão: É um campo obrigatório usado para adicionar a data prevista de entrega das mercadorias;

Empresa: Deixe a empresa padrão ou indique a empresa que esta comprando os itens;

Fornecedor: Indique o fornecedor das mercadorias;

Transportadora: Caso necessário informe a transportadora que será utilizada para receber os itens;

Tipo Pedido: Por padrão o tipo de pedido será **Compra**;

Forma de Pagamento: Informe o *Prazo Fatura* que será utilizado para pagar o fornecedor deste determinado **Pedido de Compra**;

Abas Adicionais:

Aba Itens

Itens: A aba **Itens** é utilizada para adicionar os produtos que serão adquiridos pela empresa. Clique no botão **Novo** adicione o **Produto, Quantidade e Valor** do mesmo e após isso clique em **Gravar** (ainda na aba itens). Para adicionar mais produtos clique novamente no botão **Novo**.

Lista de itens (Antigos Incluir Itens): Esta tela é utilizada para facilitar a inclusão de itens no pedido de compra. Ao informar o fornecedor e clicar na lista de itens o sistema trará todos os produtos desse determinado fornecedor, conforme a imagem abaixo:

Itens do Pedido de Compra																
Cod. Int.	Referencia	Cod Barras	Nro. Fabricante	Descricao	Emb.	Est.	Est. Min	Qtde	Vi. Unit.	%ICMS	VL. ICMS	Vi. ST	% IPI	Vi. IPI	% Desc.	Vi. Desc.
165	789836331	7898363312167	10230990900004	AMOSTRA	1	h calc.	0	0,00	49,91	0,00	0,00	0,00	0,00	0,00	0,00	0,00
166	74520	74520		AMOSTRA	1	h calc.	0	0,00	0,00	0,00	0,00	0,00	0,00	0,00	0,00	0,00
167	80019	80019	10230990100218	AMOSTRA	1	h calc.	0	0,00	49,20	0,00	0,00	0,00	0,00	0,00	0,00	0,00
173	789836331	7898363312464	10230990100114	AMOSTRA	1	h calc.	0	0,00	34,52	0,00	0,00	0,00	0,00	0,00	0,00	0,00
168	789836331	7898363311696		AMOSTRA	1	h calc.	0	0,00	36,45	0,00	0,00	0,00	0,00	0,00	0,00	0,00
169	789836331	7898363311702		AMOSTRA	1	h calc.	0	0,00	60,13	0,00	0,00	0,00	0,00	0,00	0,00	0,00
170	74513	74513		AMOSTRA	1	h calc.	0	0,00	0,00	0,00	0,00	0,00	0,00	0,00	0,00	0,00
45301	45301	7898363312037		AMOSTRA	1	h calc.	0	0,00	97,26	0,00	0,00	0,00	0,00	0,00	0,00	0,00
171	2639	2639		AMOSTRA	1	h calc.	0	0,00	0,00	0,00	0,00	0,00	0,00	0,00	0,00	0,00
172	74506	74506		AMOSTRA	1	h calc.	0	0,00	0,00	0,00	0,00	0,00	0,00	0,00	0,00	0,00
174	789836331	7898363		AMOSTRA	1	h calc.	0	0,00	42,64	0,00	0,00	0,00	0,00	0,00	0,00	0,00
175	789836331	7898363		AMOSTRA	1	h calc.	0	0,00	52,42	0,00	0,00	0,00	0,00	0,00	0,00	0,00
782	105897	105897		AMOSTRA	1	h calc.	0	0,00	0,20	0,00	0,00	0,00	0,00	0,00	0,00	0,00
783	105880	105880		AMOSTRA	1	h calc.	0	0,00	0,20	0,00	0,00	0,00	0,00	0,00	0,00	0,00
784	105873	105873		AMOSTRA	1	h calc.	0	0,00	0,00	0,00	0,00	0,00	0,00	0,00	0,00	0,00
785	105866	105866		AMOSTRA	1	h calc.	0	0,00	0,20	0,00	0,00	0,00	0,00	0,00	0,00	0,00
786	105859	105859		AMOSTRA	1	h calc.	0	0,00	0,20	0,00	0,00	0,00	0,00	0,00	0,00	0,00
787	105804	105804		AMOSTRA	1	h calc.	0	0,00	0,20	0,00	0,00	0,00	0,00	0,00	0,00	0,00
788	105811	105811		AMOSTRA	1	h calc.	0	0,00	0,20	0,00	0,00	0,00	0,00	0,00	0,00	0,00
789	105835	105835		AMOSTRA	1	h calc.	0	0,00	0,20	0,00	0,00	0,00	0,00	0,00	0,00	0,00
790	105828	105828		AMOSTRA	1	h calc.	0	0,00	0,20	0,00	0,00	0,00	0,00	0,00	0,00	0,00
791	105842	105842		AMOSTRA	1	h calc.	0	0,00	0,20	0,00	0,00	0,00	0,00	0,00	0,00	0,00
803	105736	105736		AMOSTRA	1	h calc.	0	0,00	0,20	0,00	0,00	0,00	0,00	0,00	0,00	0,00
804	105699	105699		AMOSTRA	1	h calc.	0	0,00	0,20	0,00	0,00	0,00	0,00	0,00	0,00	0,00
805	109734	109734		AMOSTRA	1	h calc.	0	0,00	0,20	0,00	0,00	0,00	0,00	0,00	0,00	0,00
806	105682	105682		AMOSTRA	1	h calc.	0	0,00	0,20	0,00	0,00	0,00	0,00	0,00	0,00	0,00
807	105729	105729		AMOSTRA	1	h calc.	0	0,00	0,20	0,00	0,00	0,00	0,00	0,00	0,00	0,00
808	105712	105712		AMOSTRA	1	h calc.	0	0,00	0,20	0,00	0,00	0,00	0,00	0,00	0,00	0,00

FEV/2017	MAR/2017	ABR/2017	MAI/2017	JUN/2017	JUL/2017	AGO/2017	SET/2017	OUT/2017	NOV/2017	DEZ/2017	JAN/2018	FEV/2018	Média
0	0	0	10	0	0	0	0	0	0	0	0	0	0,83
0	0	0	52,4	0	0	0	0	0	0	0	0	0	

[F5] Pesquisa de Produtos [F6] Alterar Descricao do Produto [F7] Calcular Estoque de Todos os Produtos [F9] Produtos Inativos [F11] Historico de Compras da Empresa [F12] Historico de Compras Geral F10 - Continuar

É necessário informar a **Qtde e Vl. Unit.**, adicionar valor dos impostos e pesquisar vários detalhes dos produtos pelos comandos conforme abaixo:

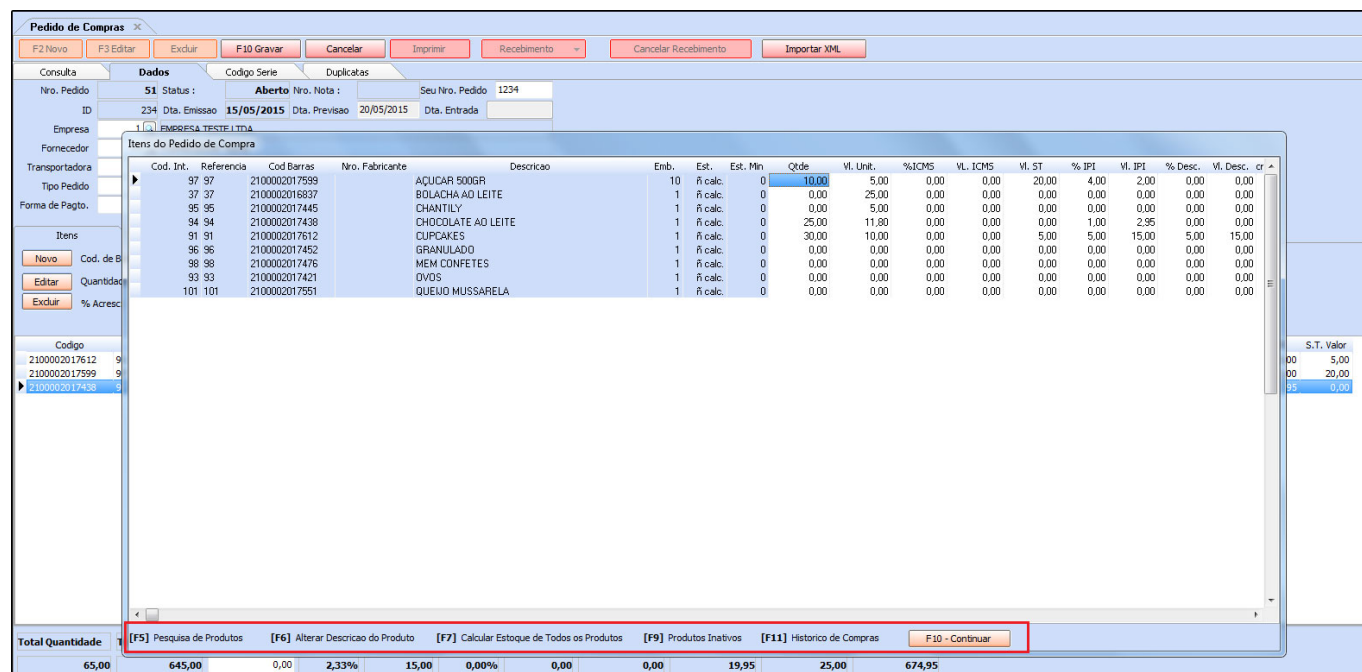

Cod. Int.	Referencia	Cod Barras	Nro. Fabricante	Descricao	Emb.	Est.	Est. Min	Qtde	Vl. Unit.	%ICMS	Vl. ICMS	Vl. ST	% IPT	Vl. IPT	% Desc.	Vl. Desc.	cr
37	37	2100002017599		AÇUCAR 500GR	10	ñ calc.	0	10,00	5,00	0,00	0,00	20,00	4,00	2,00	0,00	0,00	
37	37	2100002018337		BOLACHA AO LEITE	1	ñ calc.	0	0,00	25,00	0,00	0,00	0,00	0,00	0,00	0,00	0,00	
95	95	2100002017445		CHANTILY	1	ñ calc.	0	0,00	5,00	0,00	0,00	0,00	0,00	0,00	0,00	0,00	
94	94	2100002017438		CHOCOLATE AO LEITE	1	ñ calc.	0	25,00	11,80	0,00	0,00	0,00	1,00	2,95	0,00	0,00	
91	91	2100002017612		CUPCAKES	1	ñ calc.	0	30,00	10,00	0,00	0,00	5,00	5,00	15,00	5,00	15,00	
96	96	2100002017452		GRANULADO	1	ñ calc.	0	0,00	0,00	0,00	0,00	0,00	0,00	0,00	0,00	0,00	
98	98	2100002017476		MEM CONFETES	1	ñ calc.	0	0,00	0,00	0,00	0,00	0,00	0,00	0,00	0,00	0,00	
93	93	2100002017421		OVO5	1	ñ calc.	0	0,00	0,00	0,00	0,00	0,00	0,00	0,00	0,00	0,00	
101	101	2100002017551		QUEIJO MUSSARELA	1	ñ calc.	0	0,00	0,00	0,00	0,00	0,00	0,00	0,00	0,00	0,00	

At the bottom of the window, a red box highlights the navigation bar with the following options:

- [F5] Pesquisa de Produtos
- [F6] Alterar Descricao do Produto
- [F7] Calcular Estoque de Todos os Produtos
- [F9] Produtos Inativos
- [F11] Historico de Compras
- F10 - Continuar

Após isso, clique em **F10 Continuar** para os produtos adicionados aparecerem automaticamente na aba **Dados**, como mostra a imagem abaixo:

Pedido de Compras

F2 Novo F3 Editar Excluir F10 Gravar Cancelar Imprimir Recebimento Cancelar Recebimento Importar XML

Consulta Dados Código Serie Duplicatas Log do Pedido

Nro. Pedido: 4301 Status: Aberto Nro. Nota: 0 Seu Nro. Pedido:

ID: 0 Dta. Emissao: 02/09/2016 Dta. Previsao: Dta. Entrada:

Empresa: 1 EMPRESA

Fornecedor: 51 ACRE

Transportadora: 7001 TRANSPORTADORA

Tipo Pedido: 2 COMPRA

Forma de Pagto.: 3 30/60 DIAS

Itens Observacoes Dados do Cancelamento

Novo Cod. de Barras: 25101 Referencia.: 00010 CHOCOLATE

Editar Quantidade: 1,00000 Valor: 1,00000 % IPI: 0,00000 % Desc.: 0,00000 Vl. Desc.: 0,00000

Excluir % Acres.: 0,00000 Vl. Acres.: 0,00000 Subst. Trib. Base: 0,00000 Subst. Trib. Valor: 0,00000

Estoque: 0 PC 0,00000

Codigo	Referencia	Produto	Unidade	Qtde.	Vl. Unitario	Total Item	Total Geral Unitario	% Desc.	Vl. Desc.	% Acres.	Vl. Acres.	% ICMS	Vl. ICMS	% IPI	Vl. IPI	S.T. Valor
25301	00012	COMIDA	PC	1,00000	1,00000	1,00000	1,00000	0,00000	0,00000	0,00000	0,00000	0,00000	0,00000	0,00000	0,00000	0,00000

Total Quantidade	Total Produtos	Total Frete	Total Desconto	Total Acrescimo	Total ICMS	Total IPI	Total ST	Total Pedido
2,00000	2,00000	0,00000	0,00%	0,00000	0,00%	0,00000	0,00000	2,00000

Lista de itens grade: Este botão é utilizado para facilitar a inclusão de itens grade no Pedido de Compra. Ao informar o fornecedor e clicar na lista de itens grade o sistema trará todos os produtos matriz desta grade.

Ao selecioná-la, abrirá a tela de seleção de quantidades para compra, separados por tamanho, conforme mostra a imagem abaixo:

Consulta Grade de Produtos

Filtrar por: Descrição Tipo de Filtro: Contendo Valor do Campo:

Código	Descrição
▶ 1001	GRADE MATRIZ

Itens Grade do Pedido de Compra

Descrição	Tamanho	Vi. Unit.
▶ DESCRIÇÃO	0,00000	0,00000

F10 - Continuar

Após isso, clique em **F10 Continuar** para os produtos adicionados aparecerem automaticamente na aba **Dados**.

Aba Outras Informações

Frete por Conta: Caso o pedido tenha frete, selecione as opções nesta aba;

Observações: Caso queira adicionar alguma observação específica para este pedido, digite nesta aba, como mostra a imagem abaixo:

Nro. Pedido	49	Status	Aberto	Nro. Nota	0	Seu Nro. Pedido	
ID	0	Dta. Emissao	14/05/2018 ...	Dta. Previsao		Dta. Entrada	
Empresa	1 EMPRESA TESTE LTDA						
Fornecedor							
Transportadora							
Tipo Pedido							
Forma de Pagto.							
Contato							

Situação do Pedido

Frete por Conta: 1 - Destinatario/Remetente

Observacao
 TESTE

Total Quantidade	Total Produtos	Total Frete	Total Desconto	Total acrescimo	Total ICMS	Total IPI	Total ST	Total FCP ST	Total Pedido
0,00	0,00	0,00	0,00%	0,00	0,00%	0,00	0,00	0,00	0,00

Aba Dados de Cancelamento

Dados de Cancelamento: Caso o pedido de compra seja cancelado o sistema irá informar automaticamente nesta aba o usuário, data e hora de cancelamento.

Pedido de Compras ✕

Nro. Pedido: **51** Status: **Aberto** Nro. Nota: Seu Nro. Pedido: **1234**
 ID: **234** Dta. Emissao: **15/05/2015** Dta. Previsao: **20/05/2015** Dta. Entrada:
 Empresa: **1** EMPRESA TESTE LTDA
 Fornecedor: **34** FORNECEDOR TESTE
 Transportadora: **19** RODO MAXIN TESTE
 Tipo Pedido: **2** COMPRA
 Forma de Pagto.: **2** 30 / 60 / 90

Data e Hora do Cancelamento:
 Usuario:
 Justificativa do Cancelamento:

Total Quantidade	Total Produtos	Total Frete	Total Desconto	Total acrescimo	Total ICMS	Total IPI	Total ST	Total Pedido
65,00	645,00	0,00	2,33%	15,00	0,00%	0,00	19,95	25,00
								674,95

Aba Contas/Pagamentos

Pedido de Compras

Novo [F2] | Editar [F3] | Excluir | Gravar [F10] | Cancelar [F9] | Imprimir | Recebimento | Copiar | Cancelar Recebimento | Importar XML

Consulta: **Dados** | Nro Lote | Duplicatas | Acompanhamento Pedido

Nro. Pedido: **4001** Status: **Aberto** Nro. Nota: Nro Lote: Seu Nro. Pedido:

ID: 1119601 Dta. Emissao: 05/10/2017 Dta. Previsao: Dta. Entrada:

Empresa: 1 NOME DA EMPRESA

Fornecedor: 2129 IND E COMERCIO

Transportadora:

Tipo Pedido: 2 COMPRA

Forma de Pagto.: 6 À VISTA

Contato:

Lista de Itens

Lista de Itens Grade

Itens | Observacoes | Dados do Cancelamento | Contas \ Pagamentos

Novo Pagamento | Nova Conta

Total Contas: **0,00** Total Pagamentos: **0,00**

Documento	Dt. Vencimento	Valor	Saldo Devedor	Status

Aberto
 Parcialmente Liquidada
 Liquidada
 Vencida

Total Quantidade	Total Produtos	Total Frete	Total Desconto	Total acrescimo	Total ICMS	Total IPI	Total ST	Total FCP ST	Total Pedido
5,00	5,40	0,00	0,00%	0,00	0,00%	0,00	0,00	0,00	5,40

Contas/Pagamentos: Através desta aba, é possível gerar a conta a pagar do pedido de compra sem necessariamente efetuar a baixa do pedido. Esta função é importante pois, na maioria das vezes a conta de um pedido deve ser gerada antes dos produtos chegarem até a empresa ou seja no momento da digitação da compra.

Aba Duplicatas

Duplicatas: Após baixar o pedido e gerar uma duplicata a mesma irá aparecer nesta aba contendo suas respectivas informações.

Pedido de Compras x

F2 Novo F3 Editar Excluir F10 Gravar Cancelar Imprimir Recebimento Cancelar Recebimento Importar XML

Consulta Dados Codigo Serie **Duplicatas**

Data de Emissao Saldo

Documento	Dt. Vencimento	Valor	Saldo Devedor	Status
PED:20 1/1	25/03/2015	33,60	33,60	Aberta

Aberto
 Parcialmente Liquidada
 Liquidada
 Vencidas

Pagamentos Referente ao Documento :

Historico	Data Pagamento	Tipo de Pagamento	Tipo de Operacao	Valor Pago

Aba Acompanhamento Pedido:

Quando houver alterações de status nos **Pedidos**, será gerado um log destas alterações que ficarão disponíveis para visualização na aba acompanhamento de Pedido, caso o usuário trabalhe com a rotina de Processo de Vendas, as etapas do processo ficarão disponíveis nesta aba também.

Pedido de Compras x

F2 Novo F3 Editar Excluir F10 Gravar Cancelar Imprimir Recebimento Copiar Cancelar Recebimento Importar XML

Consulta Dados Duplicatas **Acompanhamento Pedido**

ID 43801 Nro. Pedido 5601 Status Baixado Dta. Emissao 26/06/2017

Data/Hora	Origem	Status	Usuario
26/06/2017 14:10:06	Pedido	Baixado	FUTURA

Botão Imprimir:

Caso queira gerar um relatório (layout) do pedido de compra, clique em **Imprimir** e o sistema criará um relatório que poderá ser exportado para outros formatos, como mostra a imagem abaixo:

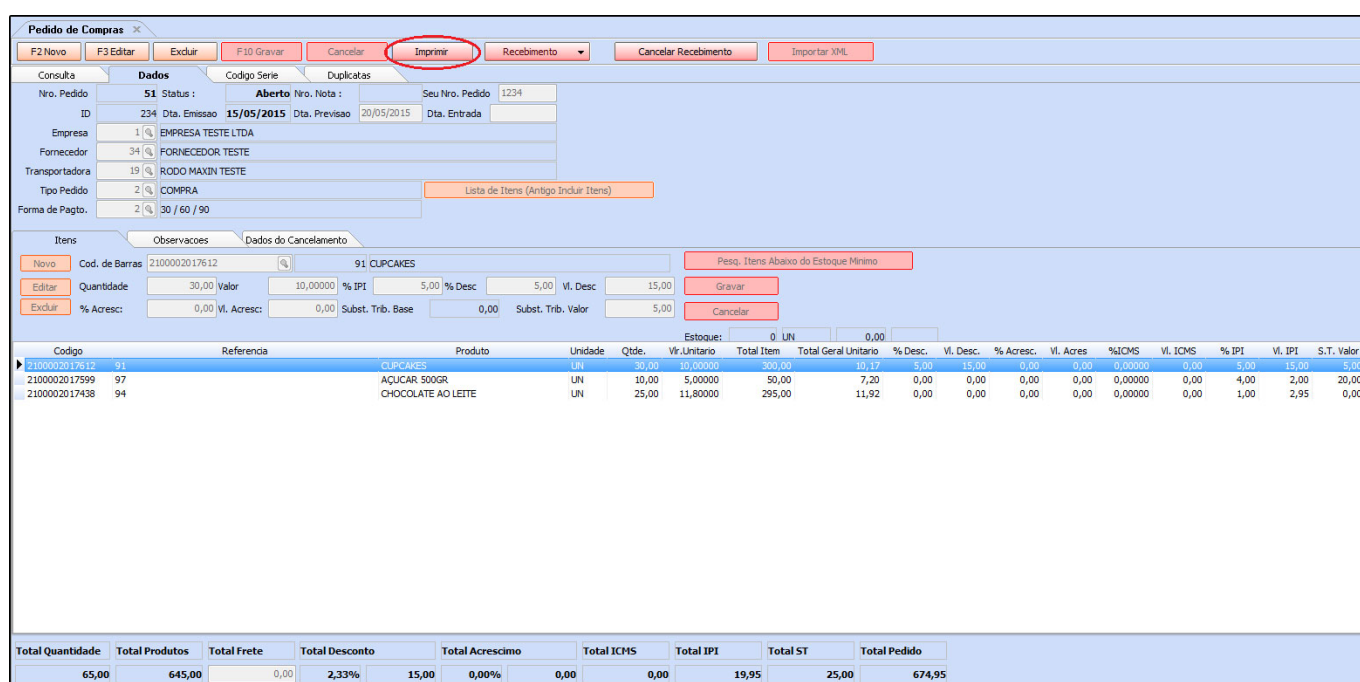

Pedido de Compras

F2 Novo F3 Editar Excluir F10 Gravar Cancelar **Imprimir** Recebimento Cancelar Recebimento Importar XML

Consulta Dados Código Serie Duplicatas

Nro. Pedido: 51 Status: Aberto Nro. Nota: Seu Nro. Pedido: 1234
 ID: 234 Dta. Emissao: 15/05/2015 Dta. Previsao: 20/05/2015 Dta. Entrada:
 Empresa: 1 EMPRESA TESTE LTDA
 Fornecedor: 34 FORNECEDOR TESTE
 Transportadora: 19 RODO MAXIN TESTE
 Tipo Pedido: 2 COMPRA
 Forma de Pagto.: 2 30 / 60 / 90

Lista de Itens (Anexo Incluir Itens)

Itens Observacoes Dados do Cancelamento

Novo Cod. de Barras: 2100002017612 91 CLUPCAKES Pesq. Itens Abaixo do Estoque Mínimo
 Quantidade: 30,00 Valor: 10,00000 % IPI: 5,00 % Desc: 5,00 Vl. Desc: 15,00 Gravar
 Excluir % Acresc.: 0,00 Vl. Acresc.: 0,00 Subst. Trib. Base: 0,00 Subst. Trib. Valor: 5,00 Cancelar

Código	Referencia	Produto	Unidade	Qtde.	Vr. Unitario	Total Item	Total Geral Unitario	% Desc.	Vl. Desc.	% Acresc.	Vl. Acres	% ICMS	Vl. ICMS	% IPI	Vl. IPI	S.T. Valor
2100002017612	91	CLUPCAKES	UN	30,00	10,00000	300,00	10,17	5,00	15,00	0,00	0,00	0,00000	0,00	5,00	15,00	5,00
2100002017599	97	AÇUCAR 500GR	UN	10,00	5,00000	50,00	7,20	0,00	0,00	0,00	0,00	0,00000	0,00	4,00	2,00	20,00
2100002017438	94	CHOCOLATE AO LEITE	UN	25,00	11,80000	295,00	11,92	0,00	0,00	0,00	0,00	0,00000	0,00	1,00	2,95	0,00

Total Quantidade: 65,00 Total Produtos: 645,00 Total Frete: 0,00 Total Desconto: 2,33% 15,00 Total Acrescimo: 0,00% 0,00 Total ICMS: 0,00 Total IPI: 19,95 Total ST: 25,00 Total Pedido: 674,95

Relatório: Pedido de Compras #1

Exportar p/ PDF
Exportar p/ DOC
Exportar p/ DOC (Word)
Exportar p/ Excel (Data)
Exportar p/ RTF
Exportar p/ HTML
Exportar p/ JPEG
Exportar p/ Text
Exportar p/ Excel

www.futurasistemas.com.br

EMPRESA TESTE LTDA

Data: 08/06/2015 Pedido de Compra - Nro.: 51
 Hora: 08:55:40 1 / 1

Fornecedor: FORNECEDOR TESTE

Endereço:

Cidade: **UF:** SC **CEP:**

CNPJ/CPF: **Inscr. Est.:** ISENTO

Fone: **Fax.:** **Celular:**

Contato: **Fone Contato:** **E-Mail Contato:**

Dt. de Emissão: 15/05/2015 **Dt. de Previsão:** 20/05/2015 **Forma de Pgto:** 30 / 60 / 90

Código Bar.	Ref.	Cod. Fabr.	Descrição	Qtde.	VI. Unit.	VI. IPI	VI. Total
2100002017612	91		CUPCAKES	30,00	10,00	15,00	320,00
2100002017599	97		AÇUCAR 500GR	10,00	5,00	2,00	72,00
2100002017438	94		CHOCOLATE AO LEITE	25,00	11,80	2,95	297,95

Botão Recebimento:

Recebimento

Total
Parcial

Lista de Itens (Antigo Incluir Itens)

Codigo	Referencia	Produto	Unidade	Qtde.	W. Unitario	Total Item	Total Geral Unitario	% Desc.	VI. Desc.	% Acresc.	VI. Acres	%ICMS	VI. ICMS	% IPI	VI. IPI	S.T. Valor
2100002017612	91	CUPCAKES	UN	30,00	10,00000	300,00	10,17	5,00	15,00	0,00	0,00	0,00000	0,00	5,00	15,00	5,00
2100002017599	97	AÇUCAR 500GR	UN	10,00	5,00000	50,00	7,20	0,00	0,00	0,00	0,00	0,00000	0,00	4,00	2,00	20,00
2100002017438	94	CHOCOLATE AO LEITE	UN	25,00	11,80000	295,00	11,92	0,00	0,00	0,00	0,00	0,00000	0,00	1,00	2,95	0,00

Total Quantidade: 65,00 Total Produtos: 645,00 Total Frete: 0,00 Total Desconto: 2,33% Total Acrescimo: 15,00 Total ICMS: 0,00% Total IPI: 0,00 Total ST: 0,00 Total Pedido: 674,95

O botão recebimento é utilizado para baixar o pedido, adicionar os itens comprados ao seu estoque e gerar uma duplicata desse pedido. Para isso, clique em **Recebimento** e escolha se irá receber o pedido **Total** ou **Parcial**.

Após clicar no tipo de **Recebimento** o sistema pedirá que se informe a data de entrada dos produtos, sendo necessário preencher o campo **Dta. Entrada**. Após informar e clicar em **F10 Gravar**, o sistema trará a tela abaixo:

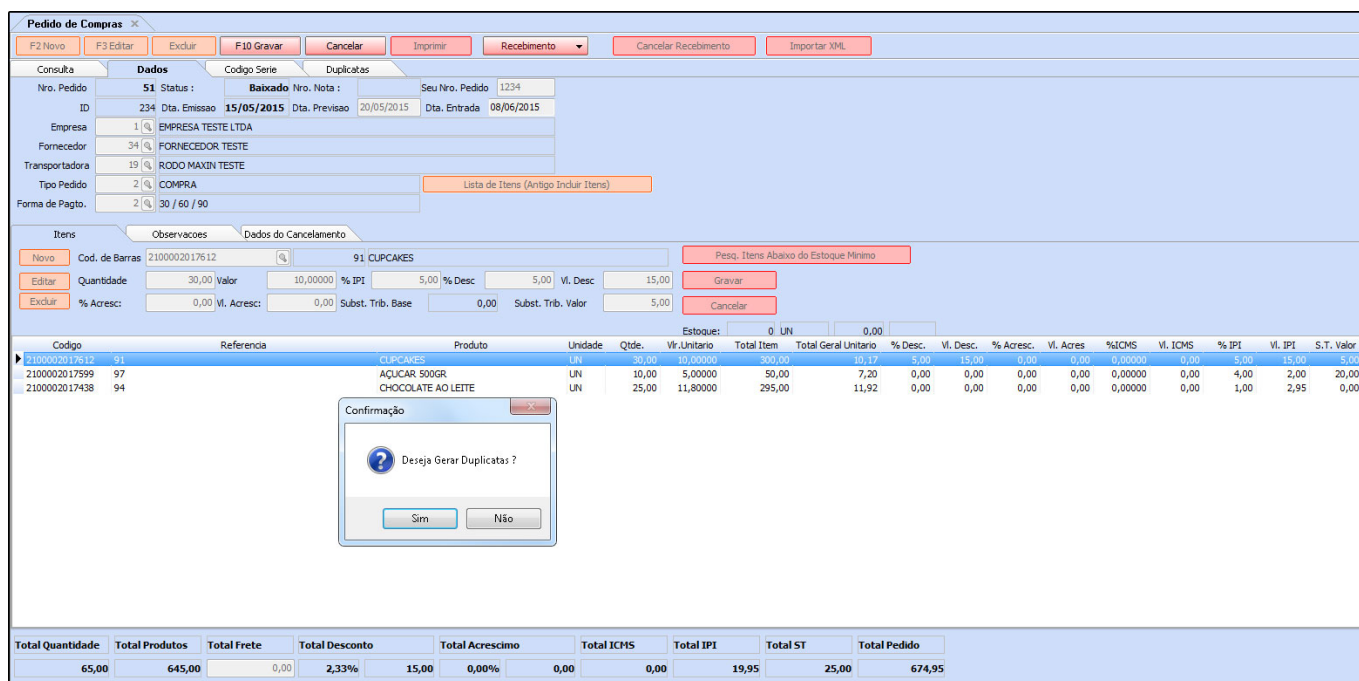

Total Quantidade	Total Produtos	Total Frete	Total Desconto	Total acrescimo	Total ICMS	Total IPI	Total ST	Total Pedido
65,00	645,00	0,00	2,33%	15,00	0,00%	0,00	19,95	674,95

Caso queira gerar contas a pagar referente a este pedido de compra, clique em **SIM** e o sistema trará a tela abaixo:

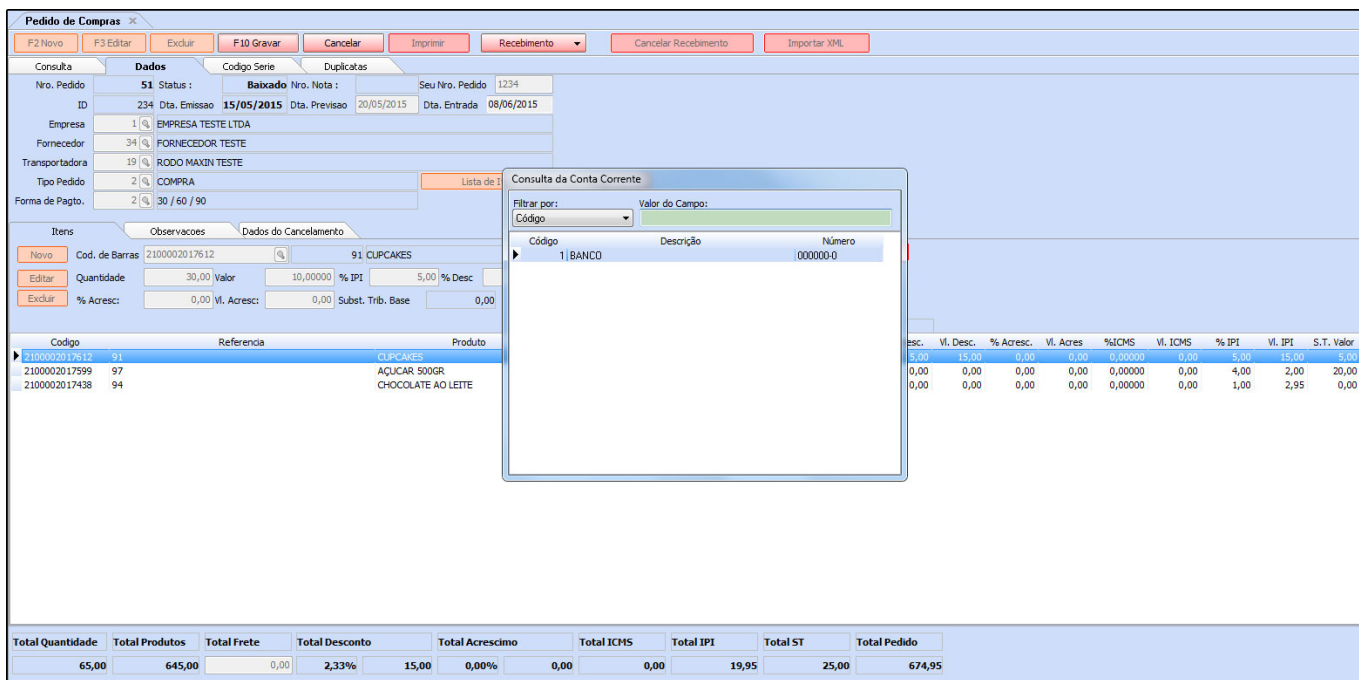

Informe qual a conta corrente será utilizada para pagar esta duplicata e aperte **Enter**.

Em seguida a conta a pagar irá aparecer na tela, conforme mostra a imagem abaixo:

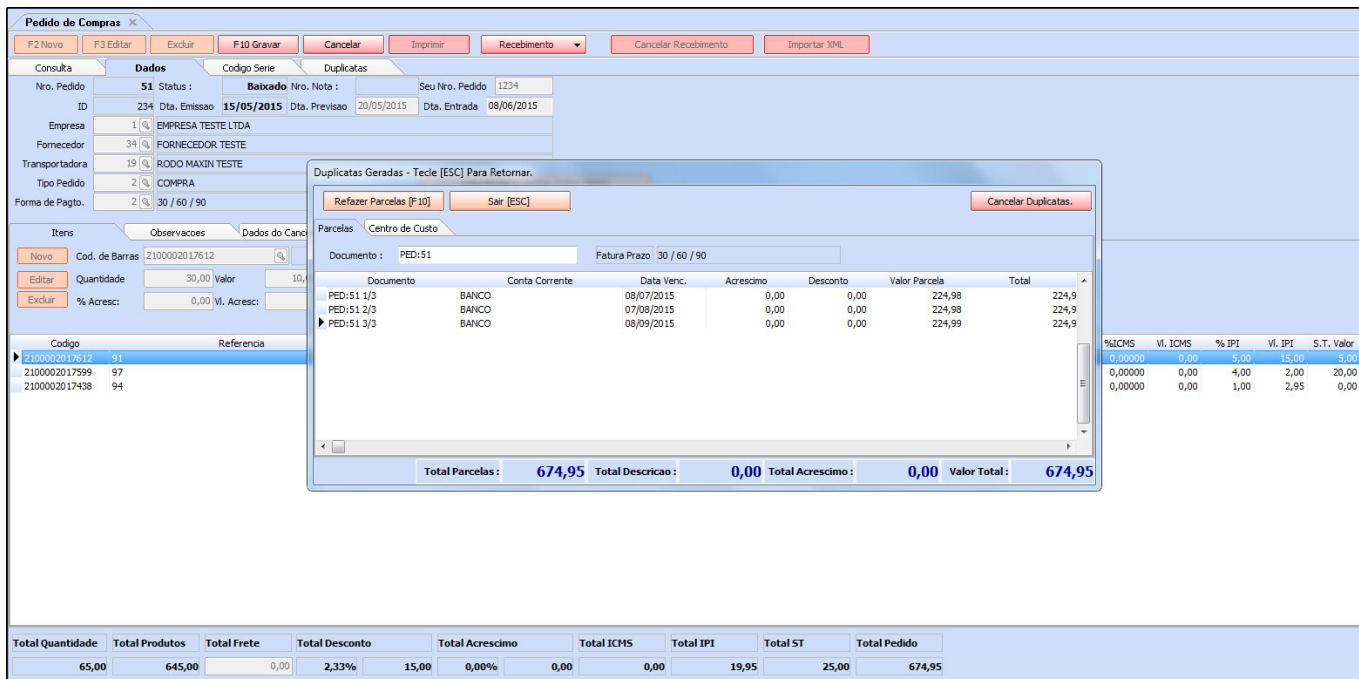

Caso queira cancelar ou refazer a duplicata, clique nos botões **Cancelar**

Duplicatas ou **Refazer Parcelas [F10]**. Caso esteja ok, aperte **ESC** para finalizar o procedimento gerando a conta a pagar.

Botão Cancelar Recebimento:

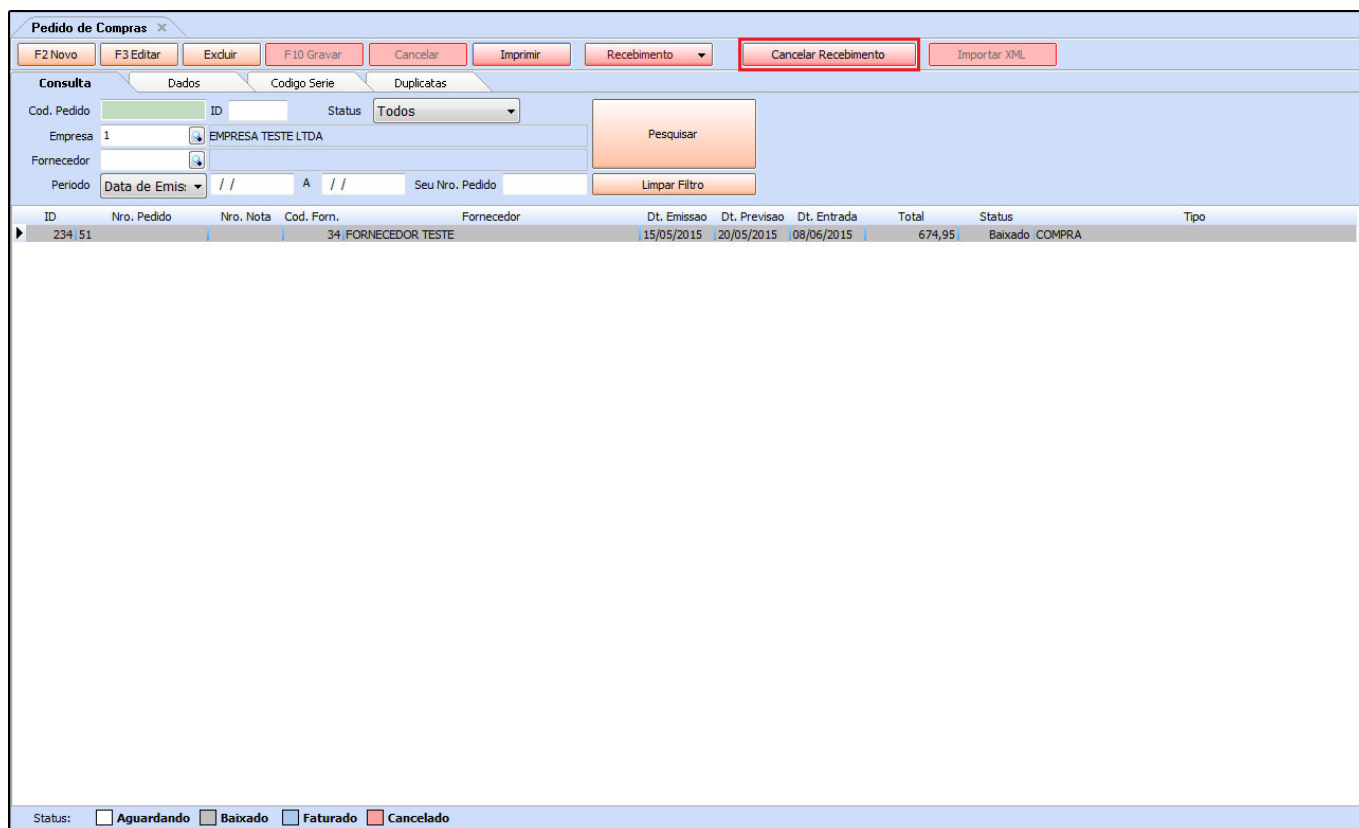

ID	Nro. Pedido	Nro. Nota	Cod. Forn.	Fornecedor	Dt. Emissao	Dt. Previsao	Dt. Entrada	Total	Status	Tipo
234	51	34	FORNECEDOR	FORNECEDOR TESTE	15/05/2015	20/05/2015	08/06/2015	674,95	Baixado	COMPRA

Caso seja necessário cancelar o **Recebimento** efetuado clique no botão **Cancelar Recebimento**. Vale lembrar que efetuando o cancelamento os itens comprados vão sair do estoque e a duplicata gerada será excluída.

Botão Importar XML

Pedido de Compras

F2 Novo F3 Editar Excluir F10 Gravar Cancelar Imprimir Recebimento Cancelar Recebimento **Importar XML**

Consulta Dados Codigo Serie Duplicatas

Cod. Pedido ID Status Todos

Empresa 1 EMPRESA TESTE LTDA Pesquisar

Fornecedor

Periodo Data de Emis: // A // Seu Nro. Pedido Limpar Filtro

ID	Nro. Pedido	Nro. Nota	Cod. Forn.	Fornecedor	Dt. Emissao	Dt. Previsao	Dt. Entrada	Total	Status	Tipo
234 51			34	FORNECEDOR TESTE	15/05/2015	20/05/2015	08/06/2015	674,95	Baixado	COMPRA
122 48			17	DHL TESTES	23/02/2015	23/02/2015	23/04/2015	2,00	Baixado	COMPRA
120 45			34	FORNECEDOR TESTE	23/02/2015	23/02/2015	23/02/2015	575,00	Baixado	COMPRA
117 37			34	FORNECEDOR TESTE	23/02/2015	23/02/2015	23/02/2015	60,00	Baixado	COMPRA
106 20			34	FORNECEDOR TESTE	20/02/2015	20/02/2015		23,60	Aberto	COMPRA
103 19			17	DHL TESTES	13/02/2015	01/05/2015	23/02/2015	25,00	Baixado	COMPRA
78 18			17	DHL TESTES	12/02/2015	20/05/2015		50,00	Baixado	COMPRA
3 9			22	TEXTIL CANATIBA	05/08/2014	10/08/2014		140,00	Baixado	COMPRA
1 8			14	VISA CREDITO	05/08/2014	10/08/2014	05/08/2014	1,00	Baixado	COMPRA

Status: Aguardando Baixado Faturado Cancelado

Clicando no botão **Importar XML** será possível importar um arquivo em formato XML e transformá-lo em um pedido de compra. Mas esta opção só deverá ser utilizada quando o arquivo em XML em questão for gerado **através da tela de Pedido de Venda do Futura Server**, que contém uma ferramenta que exporta o pedido de venda digitado em um arquivo XML, proporcionando assim uma praticidade quando os dados de um pedido de venda forem compatíveis com o pedido de compra.