

1 - Dashboard 2.0 - opções nas abas

Caminho: Abas do Sistema

Nesta versão, foram implementadas opções nas abas quando clicadas com o botão direito do mouse, facilitando o fechamento de diversas telas do sistema de forma automática, ou até mesmo o repasse de informações específicas, como algum cadastro, pedido de venda, relatório, etc. Tendo as seguintes opções para seleção:

- **Fechar todas:** Fecha todas as abas que se encontram em modo de consulta, porém, mantém em aberto a aba atual.
- **Fechar todas à direita:** Fecha todas as abas à direita da aba atual que se encontram em modo de consulta.
- **Fechar todas à esquerda:** Fecha todas as abas à esquerda da aba atual que se encontram em modo de consulta.
- **Salvar:** Salva uma imagem da aba aberta, trazendo suas respectivas informações em tela.
- **Compartilhar por E-mail:** Envia uma imagem via E-mail referente a aba em foco.
- **Compartilhar por WhatsApp:** Envia uma imagem via *WhatsApp Web* referente a aba em foco.
- **Imprimir:** Imprime em tela a aba atual em formato de relatório, possibilitando realizar a impressão, envio por e-mail ou até mesmo salvar em PDF.

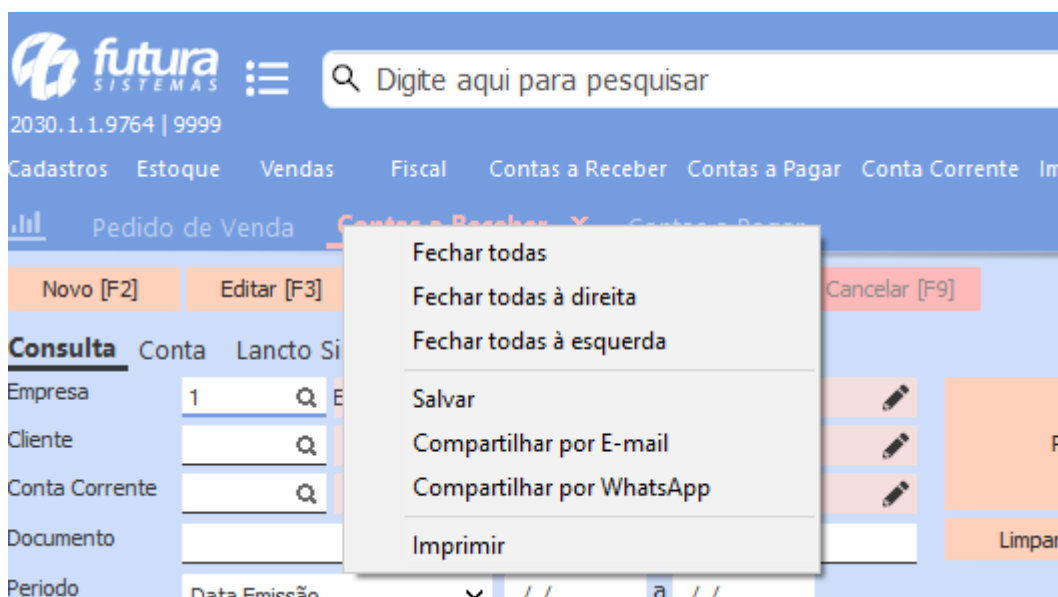

Observação: Para as funcionalidades de fechamento de abas, caso a tela não esteja em foco, mas se encontre em modo de edição, a mesma não será fechada, mantendo assim o padrão do sistema.

2 - Nova Dashboard - gráficos de checkout

Caminho: Dashboard 2.0 > Gráficos de Checkout

Na nova *Dashboard*, foram inseridos novos gráficos e cartões para acompanhamento de informações relevantes de caixas do sistema PDV, denominado como **Gráficos de Checkout**. Para que as informações sejam exibidas corretamente, o controle de caixa precisa ser feito de forma diária, podendo ser filtrados por empresas **individuais** ou **todas**, diariamente.

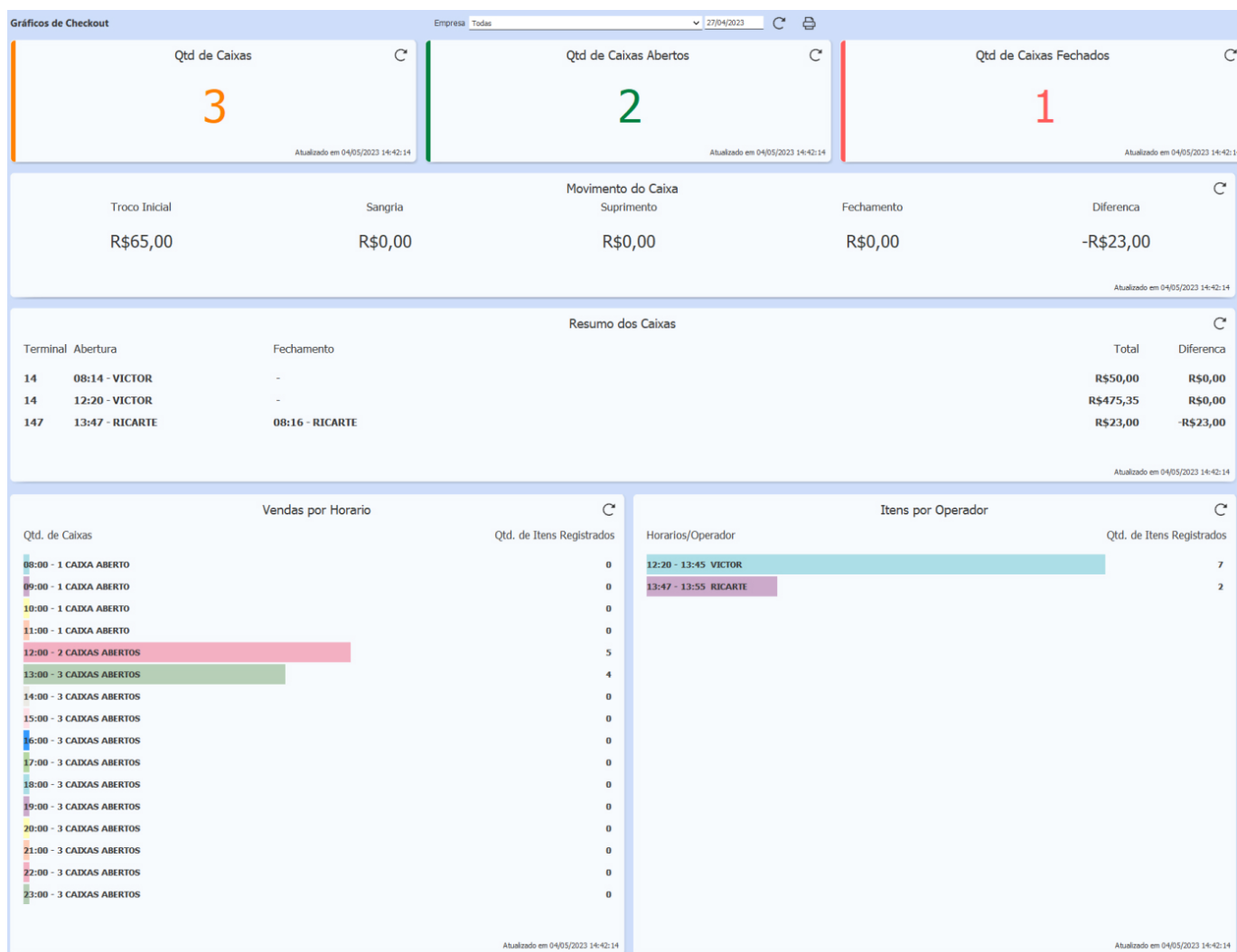

- **Permissão de acesso para a nova dashboard**

Para desfrutar das informações fornecidas pela nova *Dashboard*, é necessário que o usuário cadastrado tenha habilitada a permissão **RELATÓRIO - PDV MOVIMENTAÇÃO FINANCEIRA (E81431A2)**. Caso contrário, as informações não serão exibidas.

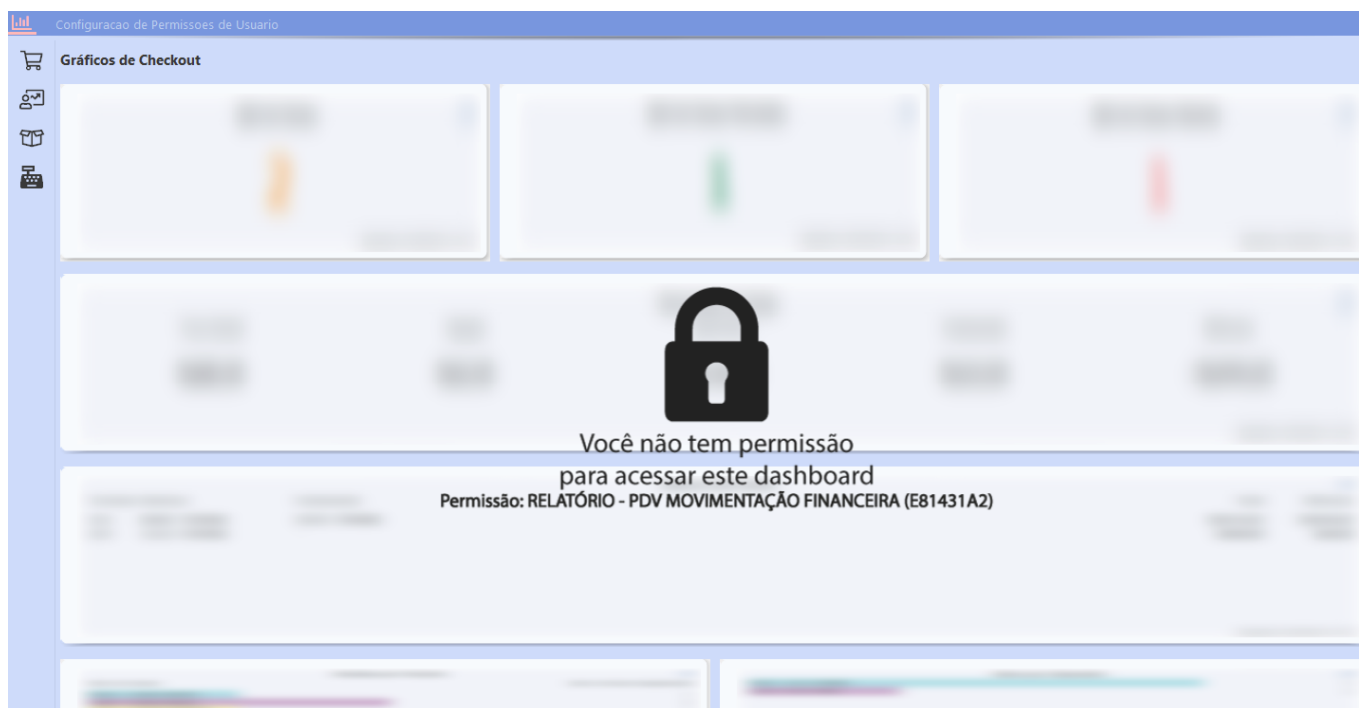

- **Qtd de Caixas**

Exibe o total de caixas que foram abertos no dia do filtro.

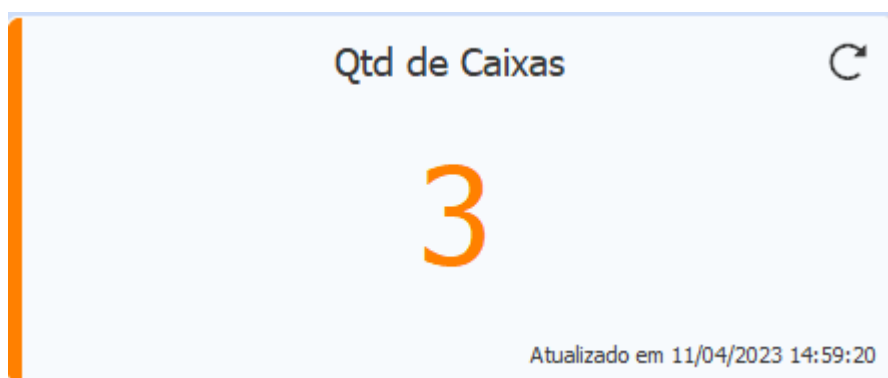

- **Qtd de Caixas Abertos**

Exibe a quantidade de caixas que estão abertos no dia filtrado.

Qtd de Caixas Abertos ↻

2

Atualizado em 11/04/2023 16:11:59

• **Qtd de Caixas Fechados**

Exibe a quantidade de caixas que foram fechados no dia filtrado.

Qtd de Caixas Fechados ↻

1

Atualizado em 11/04/2023 14:59:22

• **Movimento do Caixa**

Exibe as movimentações de todos os caixas dentro do dia filtrado.

Troco Inicial	Sangria	Movimento do Caixa Suprimento	Fechamento	Diferença ↻
R\$15,00	R\$36,00	R\$65,00	R\$423,44	- R\$71,40
Atualizado em 11/04/2023 16:04:49				

Troco Inicial: Valor digitado na abertura do caixa.

Sangria: Valor de retirada do caixa.

Suprimento: Valor de entrada do caixa.

Fechamento: O total digitado no fechamento do caixa.

Diferença: A subtração entre o total em caixa com o que foi digitado no fechamento.

- **Resumo dos Caixas**

Lista os caixas que estão abertos ou fechados, podendo repetir o mesmo terminal, caso tenha sido fechado e aberto mais de uma vez dentro do mesmo dia.

Resumo dos Caixas				
Terminal	Abertura	Fechamento	Total Venda	Diferença
411	09:35 - FUTURA	14:58 - FUTURA	R\$234,44	R\$0,00
1	14:48 - VICTOR	16:02 - VICTOR	R\$289,64	- R\$71,40
2	14:52 - FULANO	-	R\$0,00	R\$0,00
1	16:04 - VICTOR	-	R\$0,00	R\$0,00

Atualizado em 11/04/2023 16:20:44

Para cada caixa é destacado o **Total Venda** e também a **Diferença**, que é o resultado da subtração entre o total do caixa com o valor digitado no fechamento.

- **Vendas por Horário**

Lista a quantidade de vendas por horário, desde a abertura do primeiro caixa até o fechamento do ultimo.

Vendas por Horário	
Qtd. de Caixas	Qtd. de Itens Registrados
11:00 - 1 CAIXA ABERTO	1
13:00 - 1 CAIXA ABERTO	1
14:00 - 2 CAIXAS ABERTOS	11

Atualizado em 13/04/2023 14:18:26

A coluna **Qtd. de Caixas** exibe o horário e a quantidade de caixas abertos. Enquanto a **Qtd. de Itens Registrados** informa quantos itens foram registrados em cada hora.

- **Itens por Operador**

Informa a quantidade de itens registrados por cada operador.

Itens por Operador		
Horarios/Operador		Qtd. de Itens Registrados
13:50 - 14:24 VICTOR		10
14:17 - 14:24 FULANO		5
11:32 - 14:27 FUTURA		2

Atualizado em 13/04/2023 14:28:00

Na coluna **Horarios/Operador** será apresentado o primeiro e último registro de horário, juntamente com o nome do usuário que estava na operação do terminal. Já a **Qtd. de Itens Registrados** exibe o total de itens registrados de cada usuário durante o período apresentado.

3 - Exportar pedido de compra e importar pedido de venda

Implementada uma nova ferramenta que possibilita não somente o processo de exportação do **Pedido de Venda** e importação do **Pedido de Compra**, mas também o processo contrário, onde será exportado o **Pedido de Compra** e importado pra o **Pedido de Venda**.

Caminho Exportação: Estoque > Pedido de Compras > Digitação > Mais Opções > Exp. XML - Gera Arquivo

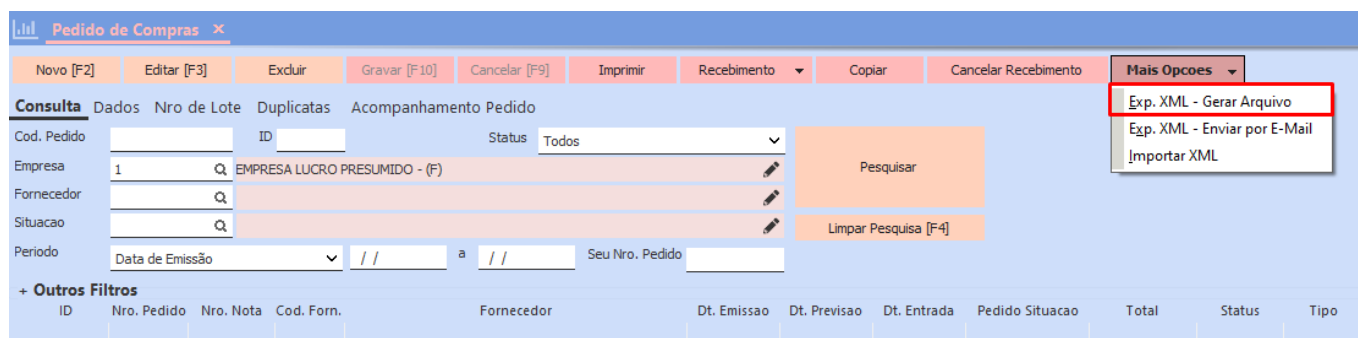

The screenshot shows the 'Pedido de Compras' interface. At the top, there are several action buttons: Novo [F2], Editar [F3], Excluir, Gravar [F10], Cancelar [F9], Imprimir, Recebimento, Copiar, Cancelar Recebimento, and Mais Opcoes. The 'Mais Opcoes' dropdown menu is open, showing three options: 'Exp. XML - Gera Arquivo' (highlighted with a red box), 'Exp. XML - Enviar por E-Mail', and 'Importar XML'. Below the menu, there are search and filter options, including a 'Pesquisar' button and a 'Limpar Pesquisa [F4]' button. At the bottom, there is a table with columns for ID, Nro. Pedido, Nro. Nota, Cod. Forn., Fornecedor, Dt. Emissao, Dt. Previsao, Dt. Entrada, Pedido Situacao, Total, Status, and Tipo.

Caminho Importação: Pedido de Venda > Digitação > Mais Opções > Importar XML

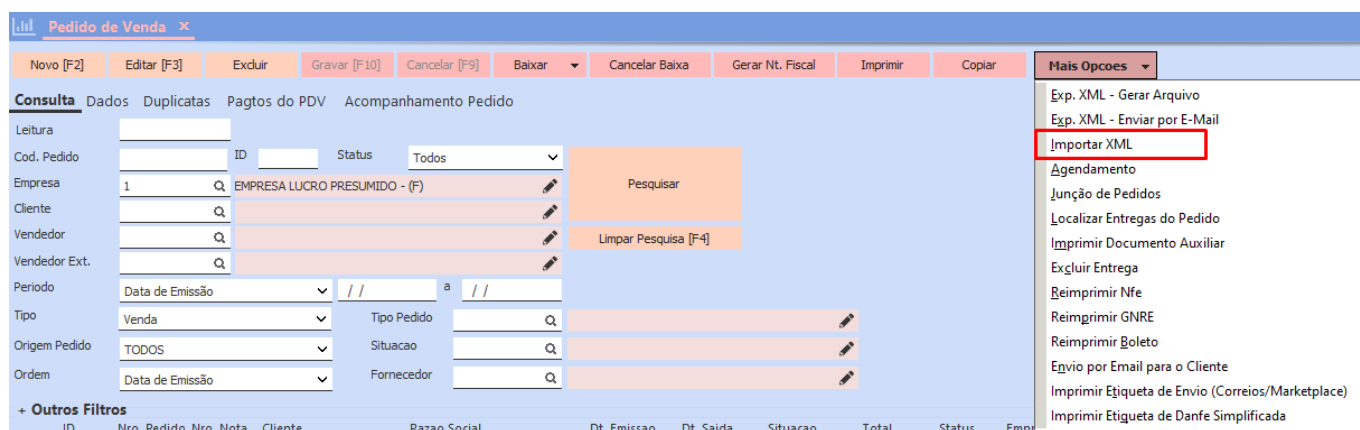

A funcionalidade consiste em auxiliar clientes que não possuem a replicação para Multiloja e que desejam realizar este processo entre elas. Sendo necessário que a base que realizará a exportação do pedido possua a Empresa Destino definidas como Fornecedor e Cliente.

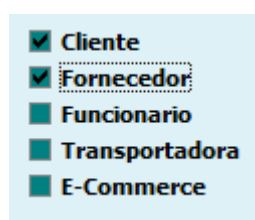

Caso houver divergências entre as informações de Empresas, será apresentada uma validação.

Considerações:

- O processo não realiza cadastro de novos produtos (conforme ocorre no processo de importar XML de compra).
- Necessário possuir o cadastro de produto com informações iguais em ambas as bases, o vinculo é feito através do código de barras.
- Caso o código de barras já esteja vinculado a outro produto, será importado, porém vinculando ao item em questão, podendo fazer a ligação incorreta.
- Campo seu Nro. Pedido é composto pelo código do fornecedor e pedido de compra.

4 - CST 61 - tributação monofásica sobre combustíveis

Incluído o **CST 61** - Tributação monofásica sobre combustíveis cobrada anteriormente, conforme Nota Técnica 2023.001

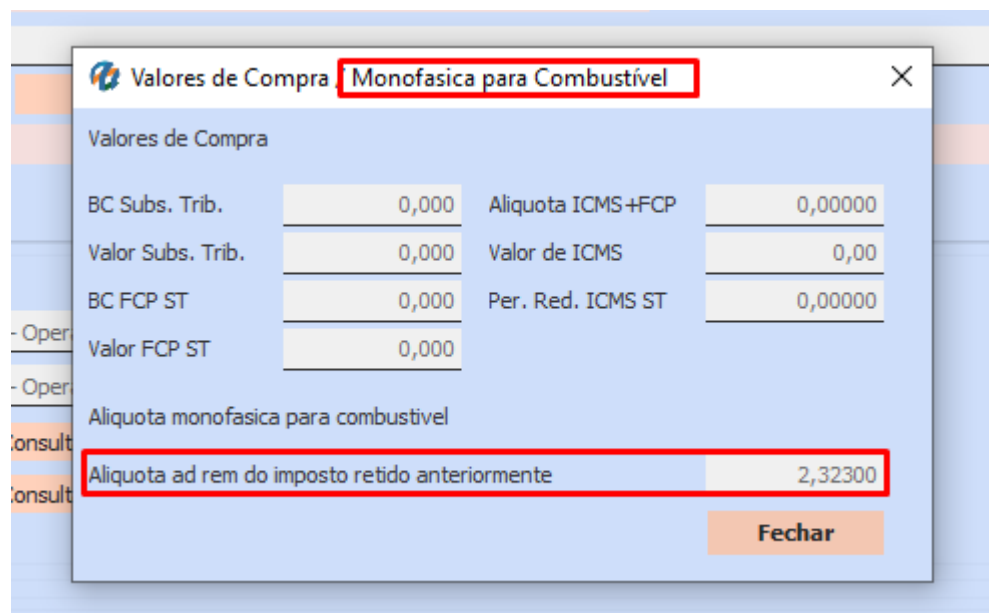

Valores de Compra			
BC Subs. Trib.	0,000	Aliquota ICMS+FCP	0,00000
Valor Subs. Trib.	0,000	Valor de ICMS	0,00
BC FCP ST	0,000	Per. Red. ICMS ST	0,00000
Valor FCP ST	0,000		
Aliquota monofásica para combustível			
Aliquota ad rem do imposto retido anteriormente	2,32300		

Fechar

Outras informações do item - [ESC] para concluir

✕

Impostos	Partilha de ICMS	Indicador de Escala	Outros Impostos	Grupo Tributacao do ICMS = 60	ICMS Monofasico = 61
ICMS Monofásico Ret. An.					
Quantidade tributada retida anteriormente					2,00
Aliquota ad rem do imposto retido anteriormente					3,21400
Valor do ICMS retido anteriormen					6,43

Observacao

ICMS monofásico sobre combustíveis cobrado anteriormente conforme Convênio ICMS 199/2022; Código ANP: 210203001, UF Consumo: SP

As regras são válidas para emissão de Nota Fiscal Eletrônica (NF-e), Nota Fiscal de Consumidor Eletrônica (NFC-e) e Cupom Fiscal Eletrônico (CF-e SAT). Para mais informações, confira a Nota Técnica na íntegra clicando [aqui](#).

5 - Alterações no cadastro de produto

Foram realizadas alterações no cadastro de produto, buscando viabilizar e facilitar o acesso de informações do registro.

Caminho: Cadastros > Estoque > Produtos > Cadastro

- **Mais Info**

Os campos **Cor**, **Marca**, **Tamanho**, **Especificacao** e **Custo U\$** foram agrupados em uma seção de **Mais Info**, onde ficará expandido somente quando algum dos campos possuir informação, caso contrário, essas informações ficarão escondidas.

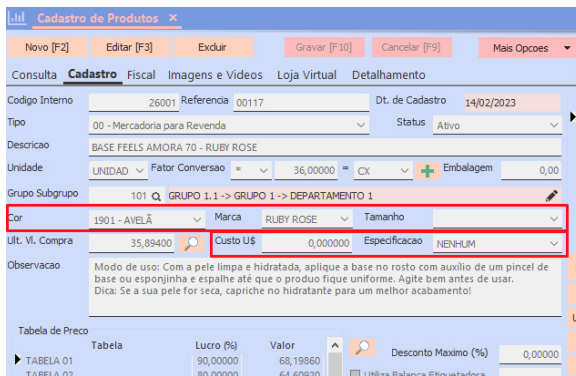

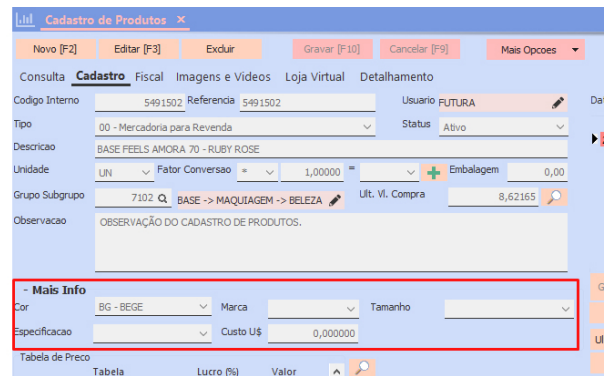

• Outras Informações

Ao lado da **Tabela de Preço** haviam os campos **Desconto Maximo (%)**, **Utiliza Balança Etiquetadora**, **Controla Lote/Serie** e **Status Futura Mobile**. Os mesmos foram movidos para a aba de **Outras Informacoes [Alt + O]**.

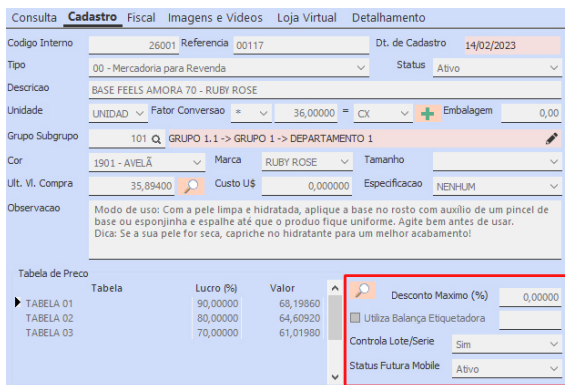

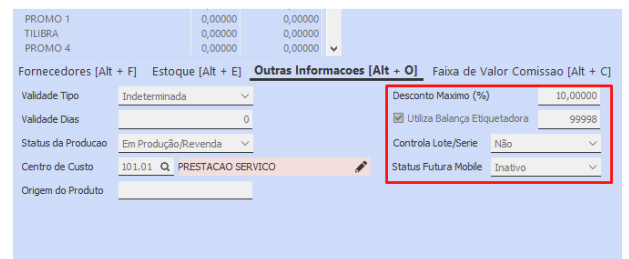

• Estoque

Na aba **Outras Informacoes [Alt + O]** havia na *grid* as informações de **Estoque Minimo**, **Localizacao** e **Custo Medio**. Também haviam os campos **Prazo Reposicao**, **Estoque Maximo** e o botão **Historico de Custo Medio**. Todas essas informações foram migradas para aba de **Estoque [Alt + E]**.

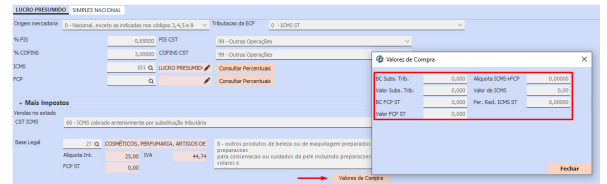
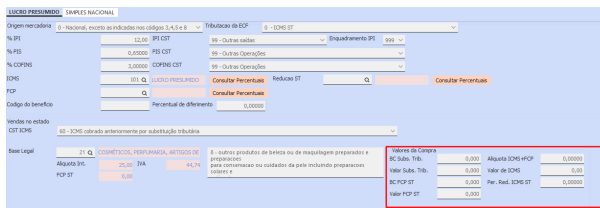

• Importar Dados Fiscais

Agora, ao cadastrar um novo produto e indicar sua respectiva classificação fiscal, o sistema importa todos dados fiscais do ultimo produto cadastrado com o mesmo NCM (onde será verificada a sua data de cadastro) e preenche automaticamente todas as informações do produto (menos os valores de compra).

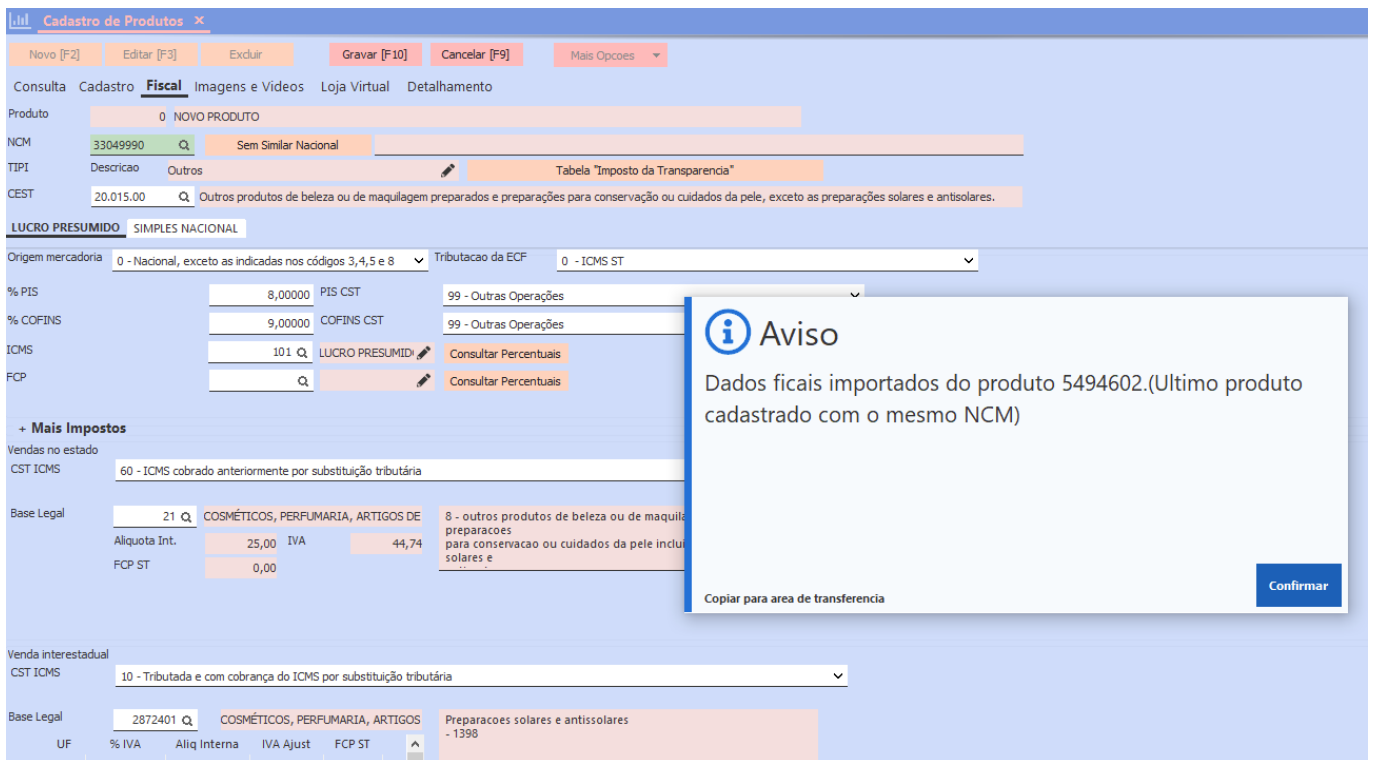

Caminho: *Cadastros > Estoque > Produtos > Loja Virtual*

• Dimensões

Os campos de dimensões foram retirados da aba **Loja Virtual**, mantendo somente na aba **Cadastro > Dimensoes**.

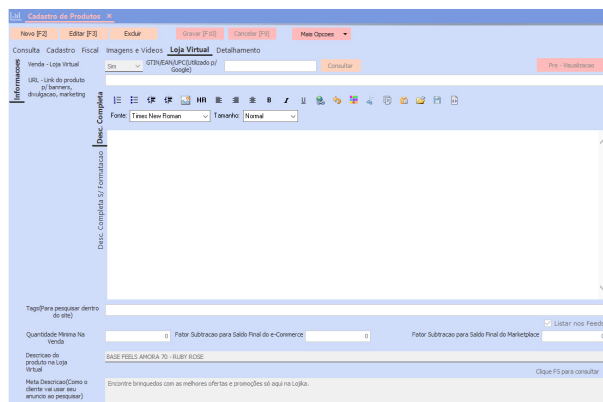
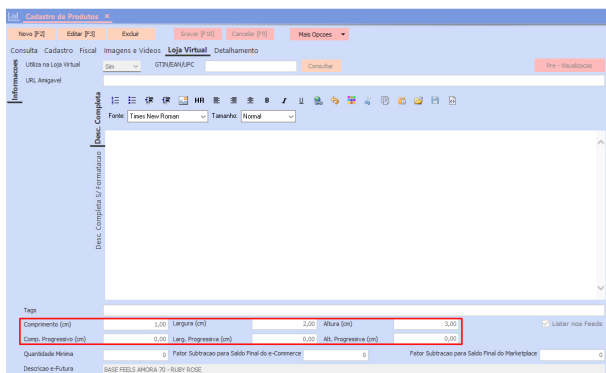

• Descrições

Algumas descrições foram alteradas para melhor entendimento.

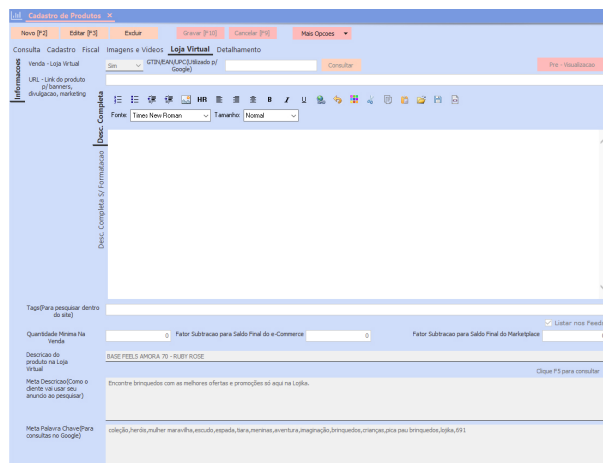
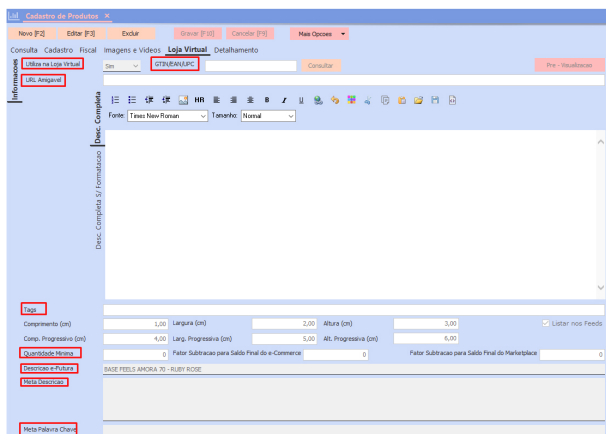

• Consultar Meta

Para os campos **Meta Descrição** e **Meta Palavra Chave** foi desenvolvida uma busca que ao focar em um dos campos indicados e pressionado o atalho [F5], será aberta a consulta onde trará todos os produtos e os campos mencionados.

Ao escolher algum resultado da consulta, os campos mencionados serão copiados automaticamente para o produto em edição.

Cadastro de Produtos

Novo [F2] | Editar [F3] | Excluir | Gravar [F10] | Cancelar [F9] | Mais Opções

Consulta | Cadastro | Fiscal | Imagens e Vídeos | **Loja Virtual** | Detalhamento

Venda - Loja Virtual: Sim | GTIN/EAN/UPC(Utilizado p/ Google): | Consultar | Pre - Visualizacao

URL - Link do produto p/ banners, divulgaçao, marketing: |

Fonte: Times New Roman | Tamanho: Normal

Consulta de Meta Descrição e Meta Palavra Chave

Filtrar por: Descrição/Meta | Tipo de Filtro: Contendo: | Valor do Campo: |

Código	Descrição	Meta Descrição	Meta Palavra Chave
11500701	! PILHA ALCALINA PALITO AAA C/ 2 - C		
11500801	! PILHA ALCALINA PEQUENA AA C/ 2 - C		
7806001	* ANIMAIS DA FAZENDA PVC MINI WB4		
10473101	* APONTADOR C/DEP DUPL0 289655	Encontre produtos com as melhores ofertas e promoções	Apontador, 2 furos 289655
9456201	* CADERNO 1/4 BROCHURA 80F WONDE	Encontre produtos escolares com as melhores ofertas e pr	Caderno brochura 1/4 wonder 80 folhas,tilibra
9476901	* CADERNO 1/4 ESP CAPRICH0 80 FOLI		
9992701	* CADERNO 10M 160F CAPRICH0 3084	Encontre produtos escolares com as melhores ofertas e pr	Caderno universitário capricho 10 matérias 160F,tilibra,loji
10469601	* CADERNO 10M 160F LA CASA 293831	Encontre produtos com as melhores ofertas e promoções	Caderno 10M la casa de papel
9992401	* CADERNO 10M 160F NAP NAP 310581	Encontre produtos escolares com as melhores ofertas e pr	Caderno universitário nap nap 10 matérias 160F,tilibra,loji
10275601	* CADERNO 10M 160F NICE 313602 * [F	Encontre produtos com as melhores ofertas e promoções	Caderno espiral capa dura universitário 10M Be Nice 160F,
10469901	* CADERNO 10M 160F NOW UNITED 61	Encontre produtos com as melhores ofertas e promoções	Caderno 10 materia now united 60 folhas 310213
10304801	* CADERNO 1M 80F BE NICE 313559 * [I	Encontre produtos com as melhores ofertas e promoções	Caderno 1 materia be nice 80folhas 313559
10469301	* CADERNO 1M 80F NASA 309419 ,[FOI		
10469401	* CADERNO 1M 80F NOW UNITED 318:	Encontre produtos com as melhores ofertas e promoções	Caderno 1M now united
9452001	* CADERN CHURAD 80F WONDE	Encontre produtos escolares com as melhores ofertas e pr	Caderno brochura wonder 80 folhas,tilibra,lojika,295388
10747401	* CAPA DE CHUVA 145X70CM GCR0145	Encontre produtos com as melhores ofertas e promoções	Capa de chuva

Tags(Para pesquisar dentro do site): |

Quantidade Minima Na Venda: 0 | Fator Subtracao para Saldo Final do e-Com: |

Descrição do produto na Loja Virtual: BASE FEELS AMORA 70 - RUBY ROSE

Clique F5 para consultar

Meta Descrição(Como o cliente vai usar seu anuncio ao pesquisar):
 Encontre brinquedos com as melhores ofertas e promoções só aqui

Meta Palavra Chave(Para consultas no Google):
 coleção,heróis,mulher maravilha,escudo,espada,tara,merinas,aventura,imaginação,brinquedos,crianças,pica pau brinquedos

Cadastro de Produtos
✕

Novo [F2]
Editar [F3]
Excluir
Gravar [F10]
Cancelar [F9]
Mais Opcoes ▾

Consulta
Cadastro
Fiscal
Imagens e Vídeos
Loja Virtual
Detalhamento

Venda - Loja Virtual

URL - Link do produto p/ banners, divulgação, marketing

Sim GTIN/EAN/UPC(Utilizado p/ Google)

Consultar

Pre - Visualizacao

Fonte: Times New Roman

Tamanho: Normal

Tags:(Para pesquisar dentro do site)

Quantidade Minima Na Venda

Fator Subtracao para Saldo Final do e-Commerce

Fator Subtracao para Saldo Final do Marketplace

Listar nos Feeds

Descricao do produto na Loja Virtual

BASE FEELS AMORA 70 - RUBY ROSE

Clique F5 para consultar

Meta Descricao(Como o cliente vai usar seu anuncio ao pesquisar)

Meta Palavra Chave(Para consultas no Google)

Encontre produtos com as melhores ofertas e promoções só aqui

Apontador, 2 furos 289655