

1 - Painel de avisos

Caminho: Configurações > Painel de Avisos

Nesta versão, foi desenvolvida a funcionalidade de Painel de Avisos, onde uma notificação será enviada em tempo real para os usuários selecionados. Ao clicar na notificação, a mensagem será expandida para melhor visualização. Caso não seja selecionado nenhum usuário, o aviso será enviado para Todos, podendo ser enviados 3 tipos de mensagens, sendo essas:

- **Texto**

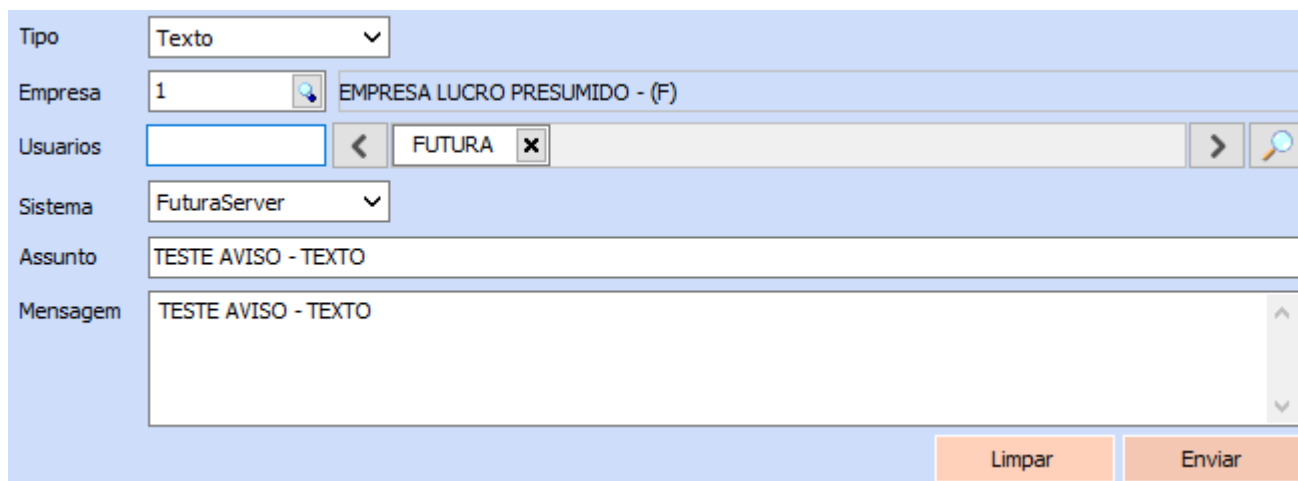

The screenshot shows a web form for sending a text message. The fields are as follows:

- Tipo:** Dropdown menu set to 'Texto'.
- Empresa:** Input field with '1' and a dropdown arrow, next to the text 'EMPRESA LUCRO PRESUMIDO - (F)'.
- Usuarios:** Input field with a search icon, a left arrow, a button labeled 'FUTURA' with a close icon, a right arrow, and a search icon.
- Sistema:** Dropdown menu set to 'FuturaServer'.
- Assunto:** Input field containing 'TESTE AVISO - TEXTO'.
- Mensagem:** Text area containing 'TESTE AVISO - TEXTO'.

At the bottom right of the form are two buttons: 'Limpar' and 'Enviar'.

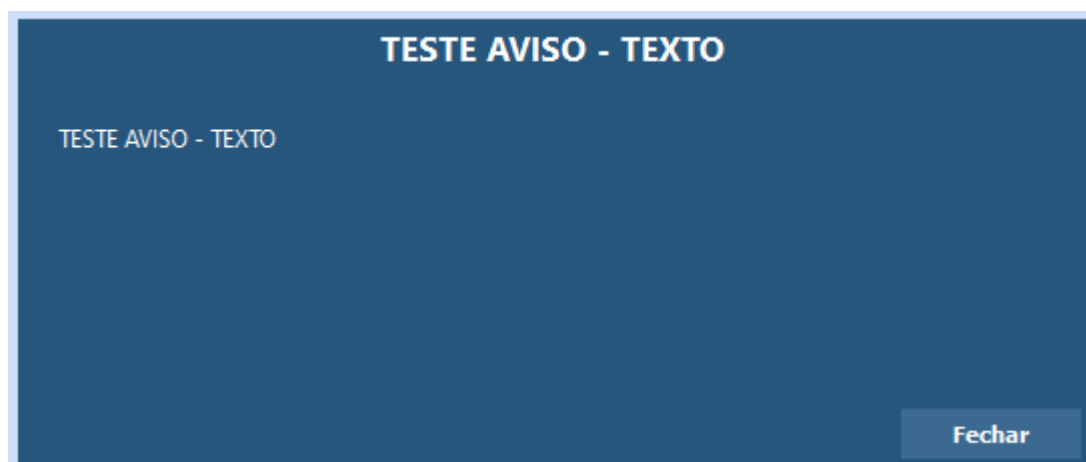

- **Imagem**

Tipo	Imagem
Empresa	1 EMPRESA LUCRO PRESUMIDO - (F)
Usuarios	FUTURA
Sistema	FuturaServer
Assunto	TESTE AVISO - IMAGEM
Mensagem	TESTE AVISO - IMAGEM
Imagem	<p>Carregar</p>  <p>Limpar Enviar</p>

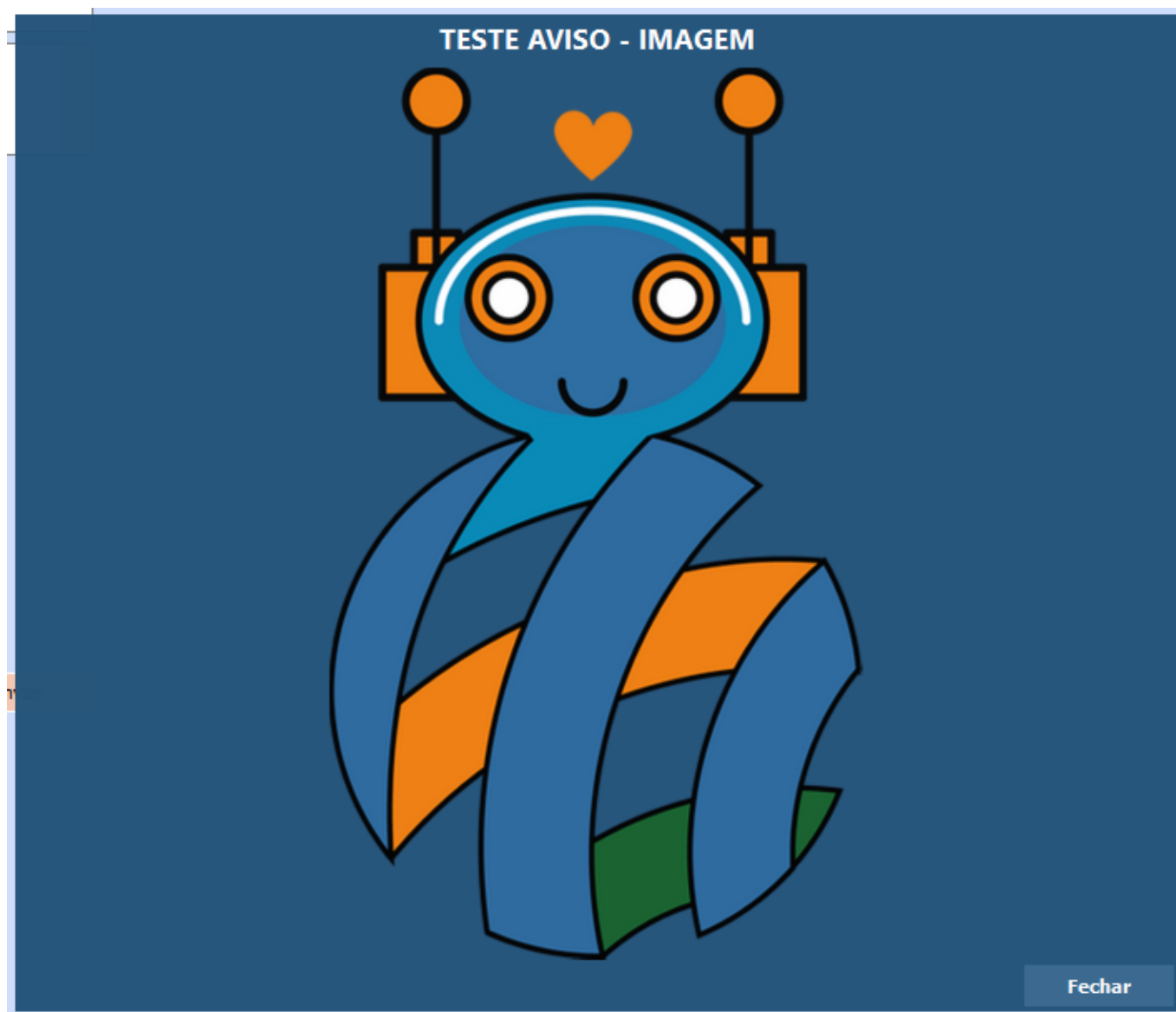

- **Link**

Ao clicar no link, o usuário será direcionado para a página em questão.

Tipo	Link
Empresa	1 EMPRESA LUCRO PRESUMIDO - (F)
Usuarios	FUTURA
Sistema	FuturaServer
Assunto	TESTE AVISO - LINK
Mensagem	TESTE AVISO - LINK
Link	www.futurasistemas.com.br

2 - Liberação do pagamento de contas a pagar

Caminho: *Configurações > Parâmetros > 15 - Cta. Pagar > 3 - Utiliza Aprovação de Pagamento*

Nos parâmetros, foi incluído o campo para definir a utilização da aprovação de pagamento. Se definido como **Não**, o módulo de Contas a Pagar terá a mesma funcionalidade padrão de sempre, mas caso configurado como **Sim**, o Contas a Pagar não fará mais a baixa automática, sendo necessário que um usuário com permissão realize a aprovação ou recusa do valor pago.

Futura Navegador - Futura Sistemas #1 Parametros Gerais

1 - Geral | 2 - PDV | 3 - Loja Virtual
 1 - Geral | 2 - Pedido de Venda | 3 - Pedido de Compra | 4 - Vendedor | 5 - Produto | 6 - NFE | 7 - NFE Servico | 8 - Fiscal | 9 - Cta. Receber | 10 - Tabela de Pre

1 - Obrigatorio Centro de Custo: Não

2 - Subs. Tributaria na cta. pagar: Gerar conta a pagar sem os valores da ST.

3 - Utiliza Aprovacao de Pagamento:

- Sim
- Não
- Sim

Quando a funcionalidade estiver habilitada, no momento da baixa o valor da mesma será associado automaticamente ao **Valor Vinculado**, tendo os dados da baixa salvos, porém em campos com valores pendentes.

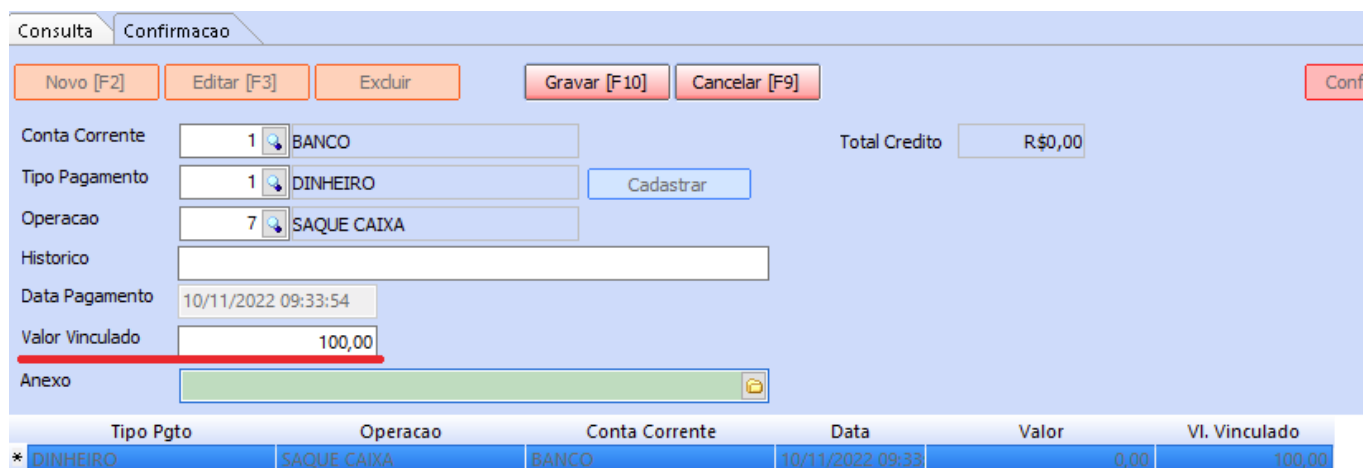

Tipo Pgto	Operacao	Conta Corrente	Data	Valor	Vi. Vinculado
* DINHEIRO	SAQUE CAIXA	BANCO	10/11/2022 09:33	0,00	100,00

Com os pagamentos executados na baixa, o próximo passo será a aprovação ou recusa do mesmo.

Caso o pagamento seja aprovado, a conta será atualizada e o valor de aprovação será liquidado. No entanto, se o pagamento for recusado, os dados de pagamento serão zerados e a parcela voltará para o status anterior da baixa.

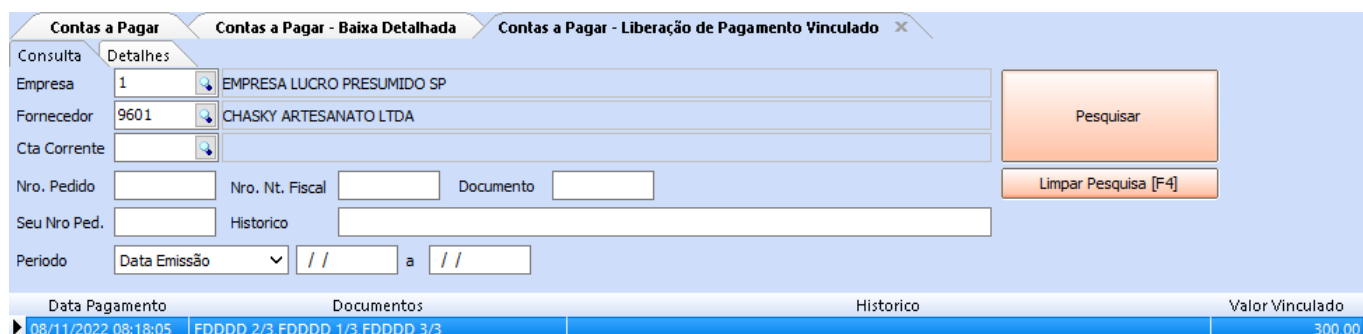

Data Pagamento	Documentos	Historico	Valor Vinculado
08/11/2022 08:18:05	FDDDD 2/3,FDDDD 1/3,FDDDD 3/3		300,00

Contas a Pagar
Contas a Pagar - Baixa Detalhada
Contas a Pagar - Liberação de Pagamento Vinculado

Consulta
Detalhes

Data Pagto: 08/11/2022 08:18:05

Historico:

Valor Vinculado: 300,00

Observacao:

Observação: no momento da recusa, é obrigatório a digitação no campo **Observacao**.

Caminho: *Contas a Pagar > Digitação*

Na tela de digitação do contas a pagar, será apresentada a nova coluna informando os Valores Vinculados, possibilitando que o usuário visualize os dados relacionados a liberação ou recusa do pagamento, alterando a cor da conta para o seu respectivo status.

Contas a Pagar

Consulta
Conta
Lanceto Simplificado

Empresa: 1 EMPRESA LUCRO PRESUMIDO SP
 Fornecedor: CHASKY ARTESANATO LTDA
 Conta Corrente:
 Nro Pedido: Nro Nota: Documento:
 Período: Data Emissão // / a // /
 Situação: Todas
 Ordenação: Maior Data Emissão

+ Outros Filtros											
ID	Nro. Nota	Nro Pedido	Documento	Cod. Forn.	Fornecedor	Data Emissao	Valor Conta	Valor Pago	Vi. Vinculado	Saldo	Prazo de Pagamento
17501			FDXXX	9601	CHASKY ARTESANATO LTDA	04/11/2022	300,00	0,00	300,00	0,00	30 / 60 / 90

Em Aberto
 Parcialmente Liquidada
 Liquidada
 Vencida
 Com Valor Vinculado

Ao acessar os detalhes da conta, podemos visualizar maiores detalhes da movimentação de pagamento.

Parcela (Alt+F)	Centro Custo (Alt+C)	Historico de renegociacoes de Parcelas	Historico de parcelas canceladas	Anexos										
Documento	Conta Corrente	Nosso Numero	Vencimento	V. Parcela	Acrescimo	Multa	Juros	Desconto	Taxa da Fin.	V. Receber	V. Pago	V. Vinculado	Saldo	
FDDDD 1/3	BANCO		05/12/2022	100,00	0,00	0,00	0,00	0,00	0,00	100,00	0,00	100,00	0,00	
FDDDD 2/3	BANCO		03/01/2023	100,00	0,00	0,00	0,00	0,00	0,00	100,00	0,00	100,00	0,00	
FDDDD 3/3	BANCO		02/02/2023	100,00	0,00	0,00	0,00	0,00	0,00	100,00	0,00	100,00	0,00	

Boleto Recebido

Dados da Baixa

Documento	Conta Corrente	Historico	Data Pagamento	Tipo de Pagamento	Tipo de Operacao	Valor Pago	Vl. Vinc.	Usuario	Acresc. p/ Credito	Desc. p/ Credito
FDDDD 1/3	BANCO		04/11/2022 14:06:02	FATURA	CHEQUE DEPOSITADO E DE	0,00	0,00	FUTURA	0,00	0,00
FDDDD 2/3	BANCO		04/11/2022 14:06:02	FATURA	CHEQUE DEPOSITADO E DE	0,00	0,00	FUTURA	0,00	0,00
FDDDD 3/3	BANCO		04/11/2022 14:06:02	FATURA	CHEQUE DEPOSITADO E DE	0,00	0,00	FUTURA	0,00	0,00
FDDDD 1/3	BANCO		08/11/2022 08:18:05	FATURA	CHEQUE DEPOSITADO E DE	0,00	100,00	FUTURA	0,00	0,00
FDDDD 2/3	BANCO		08/11/2022 08:18:05	FATURA	CHEQUE DEPOSITADO E DE	0,00	100,00	FUTURA	0,00	0,00

Valor Bruto: 300,00 **Valor Total: 300,00** **Pago: 0,00** **Valor Vinc: 300,00** **SALDO: 0,00**
 Desconto: 0,00 Taxa Da Fin.: 0,00 Acrescimo: 0,00 Multa: 0,00 Juros: 0,00

Parcela (Alt+F)	Centro Custo (Alt+C)	Historico de renegociacoes de Parcelas	Historico de parcelas canceladas	Anexos										
Documento	Conta Corrente	Nosso Numero	Vencimento	V. Parcela	Acrescimo	Multa	Juros	Desconto	Taxa da Fin.	V. Receber	V. Pago	V. Vinculado	Saldo	
FDDDD 1/3	BANCO		05/12/2022	100,00	0,00	0,00	0,00	0,00	0,00	100,00	0,00	100,00	0,00	
FDDDD 2/3	BANCO		03/01/2023	100,00	0,00	0,00	0,00	0,00	0,00	100,00	0,00	100,00	0,00	
FDDDD 3/3	BANCO		02/02/2023	100,00	0,00	0,00	0,00	0,00	0,00	100,00	0,00	100,00	0,00	

Boleto Recebido

Dados da Baixa

Documento	Conta Corrente	Historico	Data Pagamento	Tipo de Pagamento	Tipo de Operacao	Valor Pago	Vl. Vinc.	Usuario	Acresc. p/ Credito	Desc. p/ Credito
FDDDD 1/3	BANCO		04/11/2022 14:06:02	FATURA	CHEQUE DEPOSITADO E DE	0,00	0,00	FUTURA	0,00	0,00
FDDDD 2/3	BANCO		04/11/2022 14:06:02	FATURA	CHEQUE DEPOSITADO E DE	0,00	0,00	FUTURA	0,00	0,00
FDDDD 3/3	BANCO		04/11/2022 14:06:02	FATURA	CHEQUE DEPOSITADO E DE	0,00	0,00	FUTURA	0,00	0,00
FDDDD 1/3	BANCO		08/11/2022 08:18:05	FATURA	CHEQUE DEPOSITADO E DE	0,00	100,00	FUTURA	0,00	0,00
FDDDD 2/3	BANCO		08/11/2022 08:18:05	FATURA	CHEQUE DEPOSITADO E DE	0,00	100,00	FUTURA	0,00	0,00

Valor Bruto: 300,00 **Valor Total: 300,00** **Pago: 0,00** **Valor Vinc: 300,00** **SALDO: 0,00**
 Desconto: 0,00 Taxa Da Fin.: 0,00 Acrescimo: 0,00 Multa: 0,00 Juros: 0,00

Ao consultar as parcelas da conta, serão apresentados todos os pagamentos que passaram por aprovação, até mesmo os pagamentos recusados.

Consulta de Parcelas da Conta

Conta Corrente : BANCO

Operacao : Debito CHEQUE DEPOSITADO E DEVOLVIDO

Data:

Valor:

Historico:

Origem: Contas a Pagar

Anexo:

Arq. Anexado:

Dados Baixa Cheque Pagamento Aprovado

Data/Hora	Usuario	Valor	Status	Observacao
04/11/2022 14:08:21	FUTURA	300,00	Reprovado	ccccccccc

Consulta de Parcelas da Conta

Conta Corrente : BANCO

Operacao : Debito SAQUE CAIXA

Data:

Valor:

Historico:

Origem: Contas a Pagar

Anexo:

Arq. Anexado:

Dados Baixa Cheque Pagamento Aprovado

Data/Hora	Usuario	Valor	Status	Observacao
10/11/2022 09:37:04	FUTURA	100,00	Aprovado	

3 - Layout para recibo de entrega de pacote

Caminho: Configurações > Parâmetros por Empresa > Impressos > 1 - Mini Impressora > 3 - Recibo de Entrega de pacote

Também foi adicionado um campo para seleção de *layout* para recibo de entrega de pacote.

Consulta Configuracoes Avancadas

1 EMPRESA TESTE RAZAO SOCIAL

1 - Certificado Digital 2 - Impressos 3 - NF-e 4 - MDF-e

1 - Mini Impressora

2 - Venda

3 - Conf. Venda

4 - Orçamento

5 - Compra

6 - Vale Troca

7 - Sangria/Suprimento

8 - Caixa

1 - Utilizar impressao personalizada(layout) para Mini - Impressora

2 - Layout

3 - Recibo de Entrega de pacote