

1 - Menu Sistema

Caminho: Menu Sistema

Nesta versão foi adicionado nas configurações do menu **Meu Sistema** um filtro para ordenar por data crescente ou decrescente as contas a receber e a pagar, conforme exemplo abaixo:

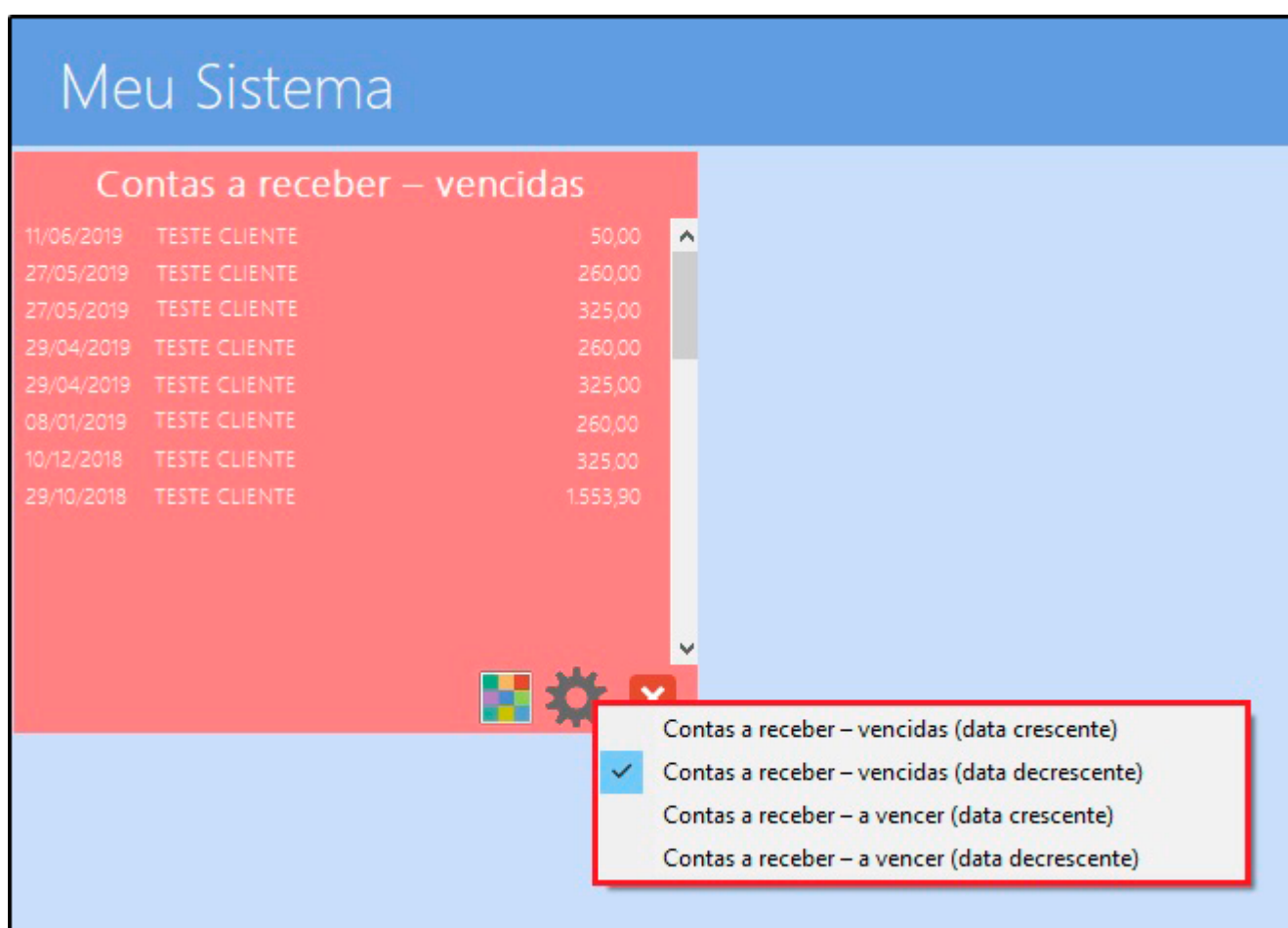

The screenshot shows the 'Meu Sistema' interface. A table titled 'Contas a receber - vencidas' is displayed with the following data:

Data	Cliente	Valor
11/06/2019	TESTE CLIENTE	50,00
27/05/2019	TESTE CLIENTE	260,00
27/05/2019	TESTE CLIENTE	325,00
29/04/2019	TESTE CLIENTE	260,00
29/04/2019	TESTE CLIENTE	325,00
08/01/2019	TESTE CLIENTE	260,00
10/12/2018	TESTE CLIENTE	325,00
29/10/2018	TESTE CLIENTE	1.553,90

Below the table, a dropdown menu is open, showing the following options:

- Contas a receber - vencidas (data crescente)
- Contas a receber - vencidas (data decrescente)
- Contas a receber - a vencer (data crescente)
- Contas a receber - a vencer (data decrescente)

2 - Legenda por cores no cadastro Clientes

Caminho: Cadastrros> Cadastrros> Cliente

Foi desenvolvido uma legenda na aba de consulta do cadastro de clientes.

A cor vermelha irá trazer os clientes que estão negativados e a cor laranja os clientes

inativos, facilitando a visualização do status no momento da busca, conforme exemplo abaixo:

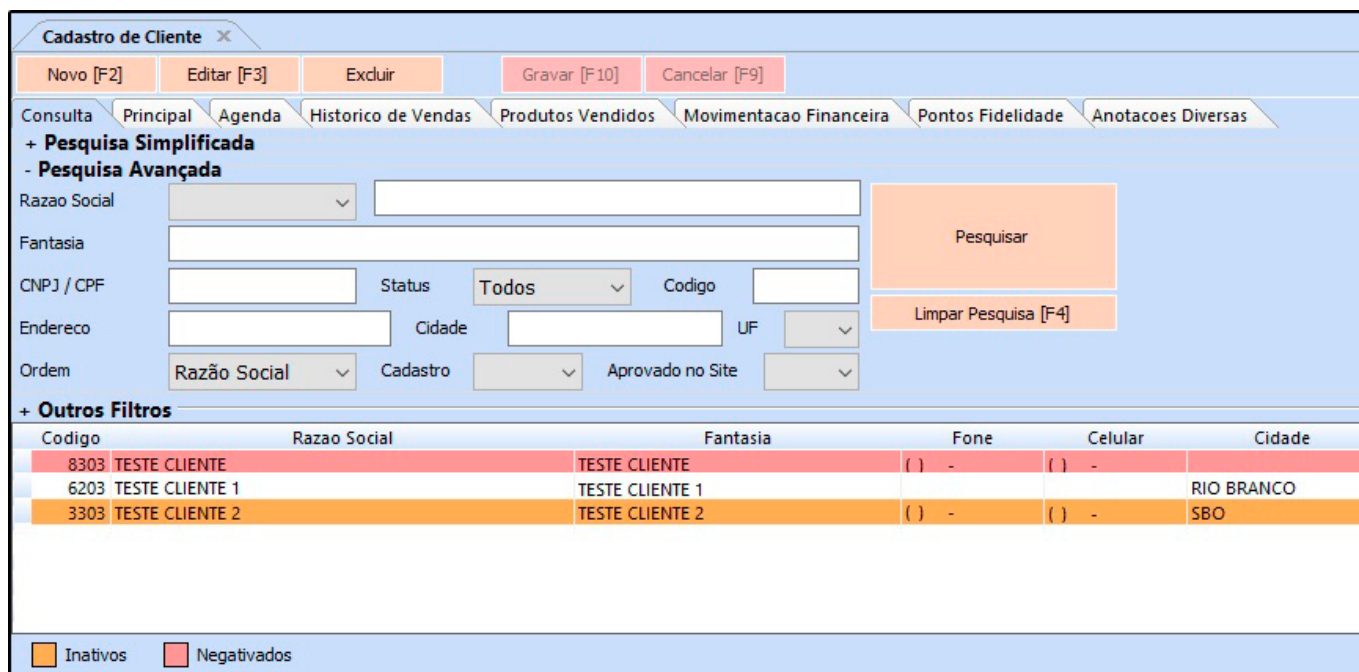

The screenshot shows the 'Cadastro de Cliente' window with various search filters and a table of results. The filters include Razao Social, Fantasia, CNPJ / CPF, Status (set to 'Todos'), Cidade, UF, and Ordem. The table below shows three test clients with their respective codes, names, and cities.

Codigo	Razao Social	Fantasia	Fone	Celular	Cidade
8303	TESTE CLIENTE	TESTE CLIENTE	() -	() -	
6203	TESTE CLIENTE 1	TESTE CLIENTE 1			RIO BRANCO
3303	TESTE CLIENTE 2	TESTE CLIENTE 2	() -	() -	SBO

Legend: ■ Inativos ■ Negativados

3 - Nova opção para aprovar cadastro de cliente

Caminho: Cadastros > Cadastros > Clientes - Aprovação

Nesta versão foi adicionado um novo caminho para utilizar a rotina de aprovação de clientes, esta tela ficará visível após habilitar o parâmetro no caminho Parâmetros > Aba Geral > Utiliza Aprovação de Clientes.

Ao realizar o cadastro do cliente será criado um pré cadastro, sendo necessário acessar o caminho da tela de aprovação para informar se o mesmo foi aprovado ou reprovado, conforme exemplo abaixo:

Aprovacao de Clientes X

Aprovar
Reprovar

Consulta Principal

+ Pesquisa Simplificada

- Pesquisa Avançada

Razao Social

Fantasia

CNPJ / CPF Status Ativos Codigo

Endereco Cidade UF ▼

Ordem Razão Social Cadastro ▼ Aprovado no Site ▼

Status Aprovacao Todos ▼

Pesquisar

Limpar Pesquisa [F4]

+ Outros Filtros

Codigo	Razao Social	Fantasia	Fone	Celular
▶ 9303	CLIENTE TESTE APROVAÇÃO	CLIENTE TESTE APROVAÇÃO		

Pre-Cadastro
 Reprovado

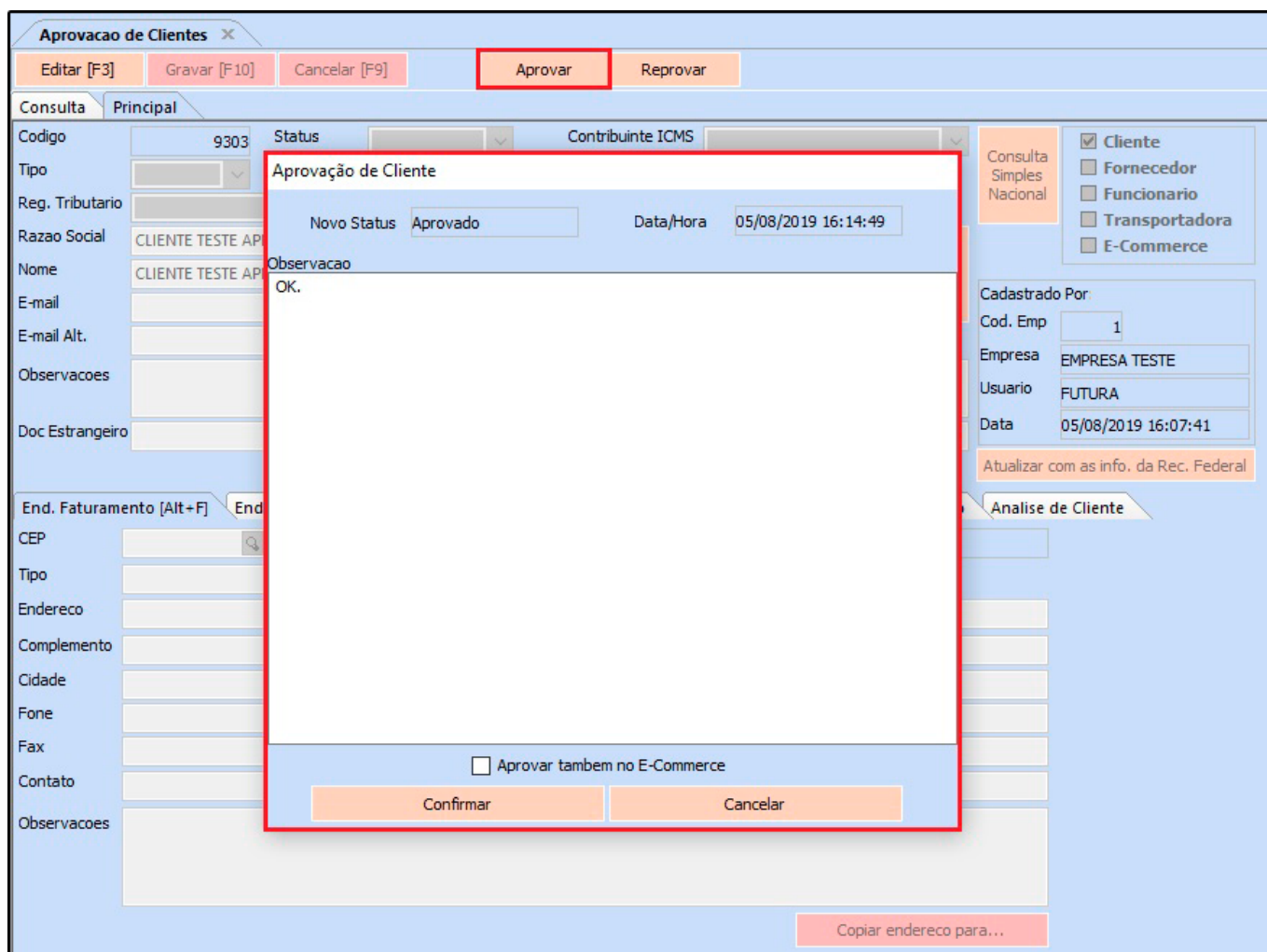

4 - Novo botão de mais opções no cadastro do produto

Caminho: *Cadastros > Estoque > Produtos > Botão Mais Opções*

Adicionado um novo botão de **Mais opções** com as funções de impressão de etiquetas e copiar o produto, conforme exemplo abaixo:

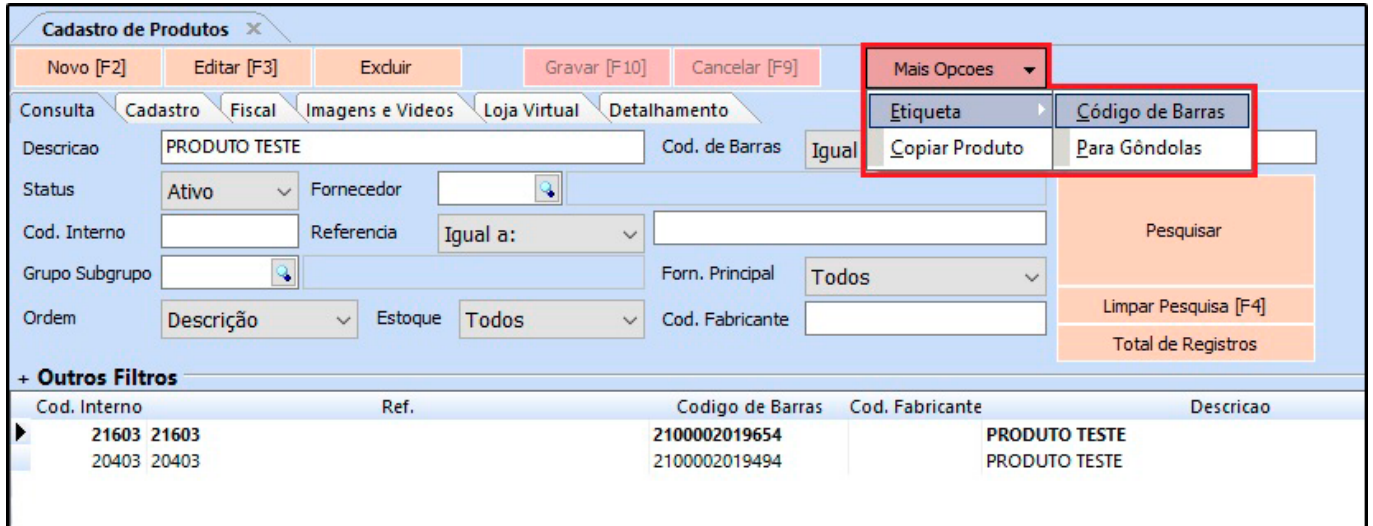

5 - Novo parâmetro para cadastrar Grupo de Vendas

Caminho: *Cadastros > Cadastros > Grupo de Venda*

Foi desenvolvido uma nova funcionalidade para cadastrar **Grupo de Venda** incluindo clientes e vendedores.

O mesmo precisa ser configurado no caminho: *Parâmetros > Aba Vendedor* e após habilitar os campos será necessário cadastrar o grupo de vendas, conforme exemplo abaixo:



Para identificar de qual grupo o cliente pertence, acesse o caminho *Cadastros > Cadastros >*

Cientes > Aba Outras Informações.