

## 1 - Dashboard 2.0

Nesta versão, o sistema passou por uma repaginação total em seu visual, a fim de modernizar e trazer informações relevantes ao cliente de forma simples e intuitiva.

- **Nova tela de login**

Implementada a nova tela de login conforme o tema selecionado, trazendo as funções já conhecidas de **Login por código** e **Esqueci minha senha**.



Os botões sociais irão direcionar para o respectivo *link* do perfil da Futura.



- **Tela inicial**

Toda a tela inicial do sistema foi reestruturada.

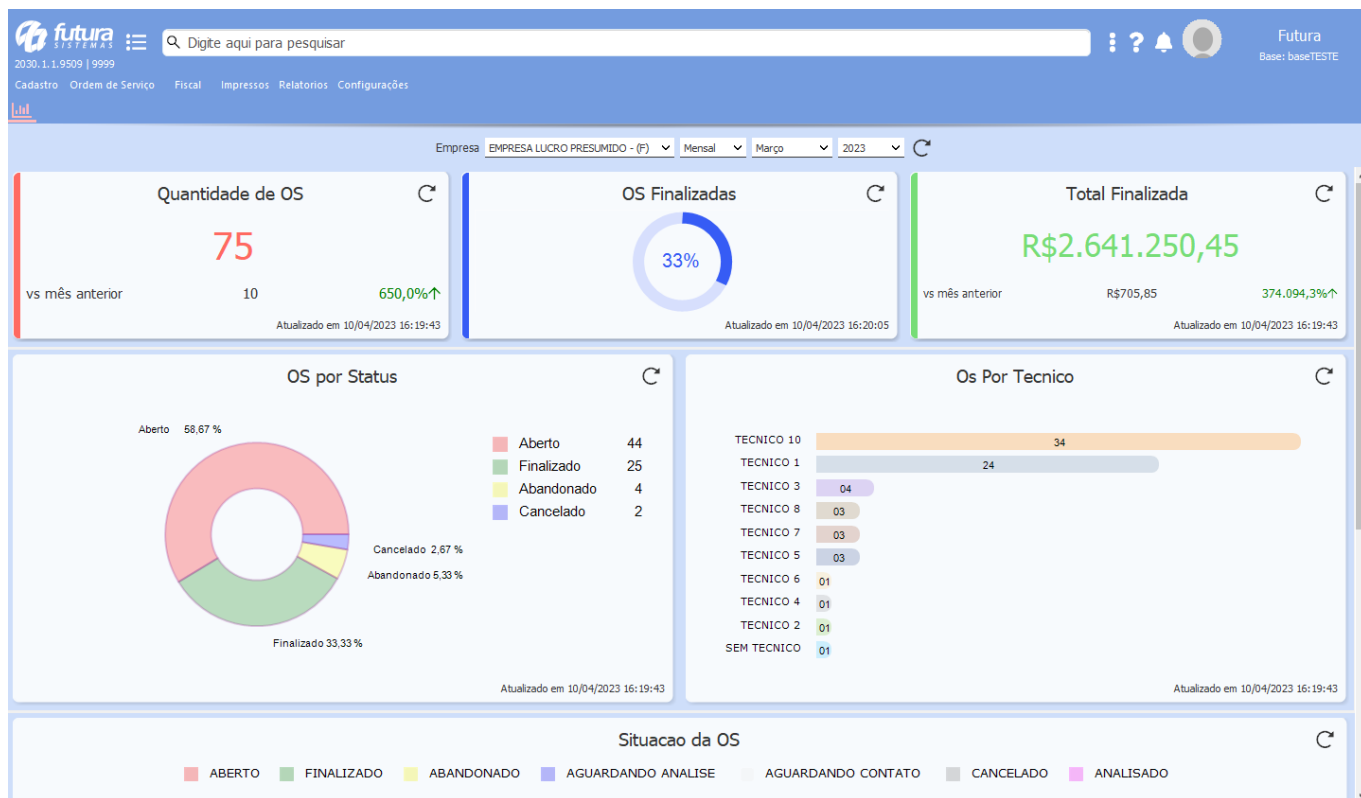

• **Menus**

Realizada uma nova forma de organização dos menus.

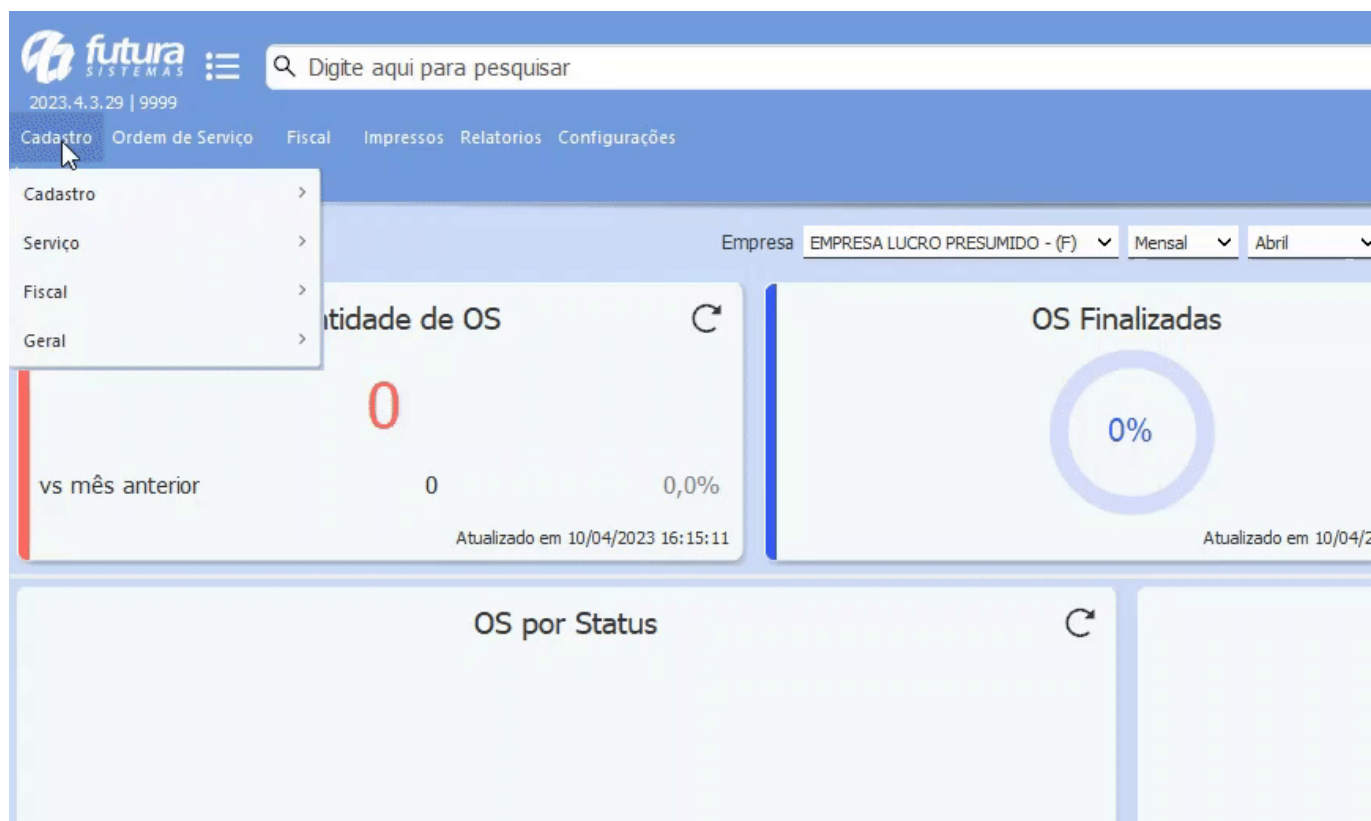

Além das organizações dos menus, as telas do sistema também passaram por uma reforma visual, porém, mantendo o padrão antigo, ou seja, todas as informações e campos se encontram da mesma forma.

2030.1.1.9509 | 9999
Busca: Digite aqui para pesquisar
Base: baseTESTE

Cadastro | Ordem de Serviço | Fiscal | Impressos | Relatorios | Configurações

**Solicitação de Ordem de Serviço**

Novo [F2] | Editar [F3] | Excluir | Gravar [F10] | Cancelar [F9] | Gerar Pedido | Imprimir | Mais Opcoes

**Consulta** | Dados | Pagtos do PDV | OS Acompanhamento

Empresa: 1 EMPRESA LUCRO PRESUMIDO - (F) Pesquisar  
 Cliente: Limpar Pesquisa [F4]  
 Seu Nro:   
 Nro. OS: Placa: - Montadora:   
 Modelo: Cor: Ano:   
 Situacao:   
 Tecnico Resp.:   
 Status: Todos Data: Entrada // a //   
 Ordenacao: Data Entrada

| Cod. Cliente | Cliente | Numero OS | Status | Descricao | Data Entrada | Data Previsao | Total | Situacao | Marca | Modelo |
|--------------|---------|-----------|--------|-----------|--------------|---------------|-------|----------|-------|--------|
|              |         |           |        |           |              |               |       |          |       |        |

Aberto  Finalizado  Cancelado  Abandonado

2030.1.1.9509 | 9999
Busca: Digite aqui para pesquisar
Base: baseTESTE

Cadastro | Ordem de Serviço | Fiscal | Impressos | Relatorios | Configurações

**Solicitação de Ordem de Serviço**

Novo [F2] | Editar [F3] | Excluir | Gravar [F10] | Cancelar [F9] | Gerar Pedido | Imprimir | Mais Opcoes

**Consulta** | **Dados** | Pagtos do PDV | OS Acompanhamento

Numero OS: Data Hora Entrada:  Orçamento Status: Situacao da OS  
 Seu Nro: Digitado Por: Tipo da OS  
 Empresa: Q: Telefones:  
 Cliente: Q: Mais Infor. Placa: - Q: +  
 Problema:   
 Detalhes do Veiculo:   
 Tecnico Resp.: Q: Data Previsao:   
 Contato: Orcamento Max.:   
 Classificacao: Q:

**Itens** | Observacao | Outras Info | Analise | Pedidos | Anexos | Historico

Novo [Ctrl+N] | Cod. de Barras: Q: Referencia: Q:   
 Editar | Quantidade: Valor Unitario: Desconto (%): Valor Desconto: Acrescimo (%): Valor Acrescimo:   
 Excluir | Servico Realizado: Gravar [Ctrl+G] | Cancelar [Ctrl+L]

| Seq. | Codigo | Referencia | Produto | Qtde. | Vir. Unitario | Total Item | % Desc. | VI. Desc. | % Acresc. | VI. Acres. | Total Geral |
|------|--------|------------|---------|-------|---------------|------------|---------|-----------|-----------|------------|-------------|
|      |        |            |         |       |               |            |         |           |           |            |             |

Total Produtos: Total Servicos: Desconto: Acrescimo: Total OS

Agora as opções de **Fechar**, **Sair** e **Minimizar** foram movidas para o menu de Perfil do Usuário.

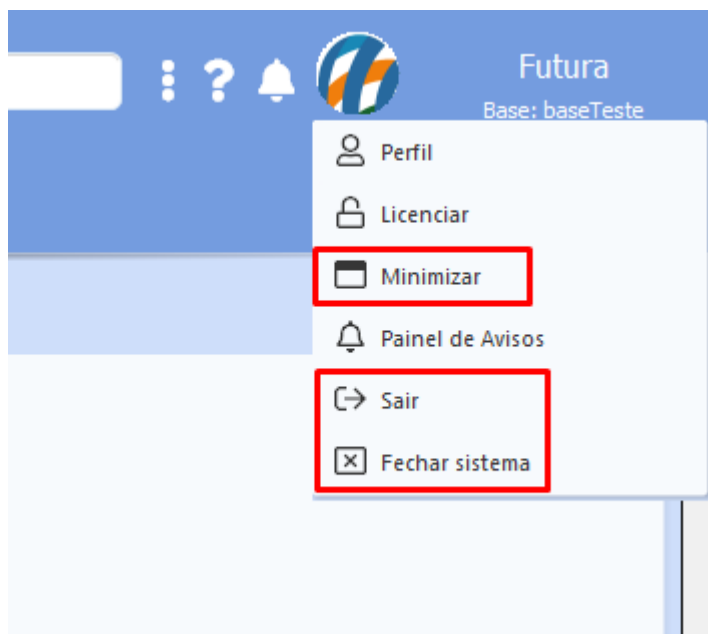

- **Nova barra de pesquisa**

Outra implementação de melhoria nesta versão foi a **Barra de Pesquisa**, que exibirá os 10 primeiros resultados encontrados e agora possui integração direta com o manual online, no intuito de suprir dúvidas de funcionamento do módulo pesquisado.

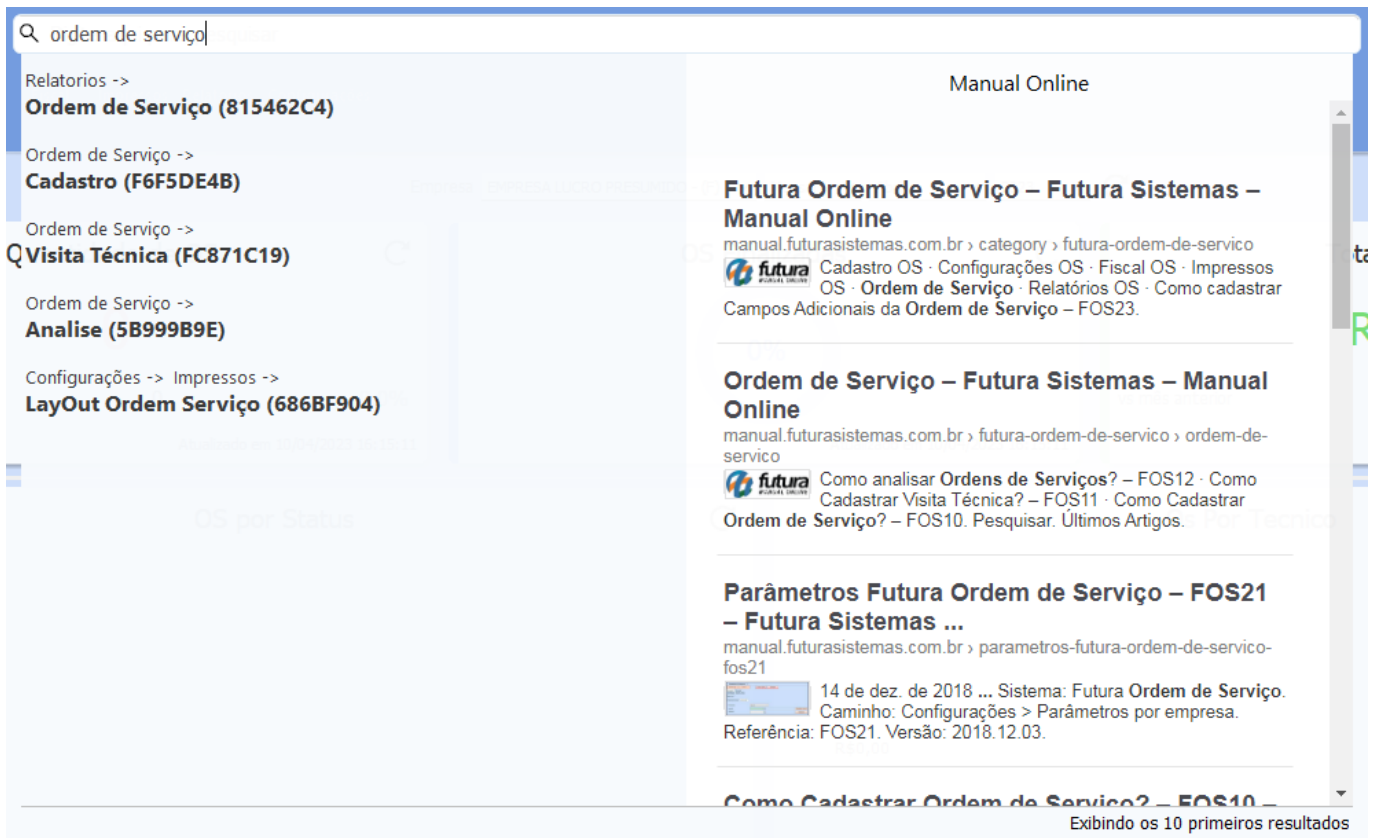

**Caminho:** *Usuário > Perfil*

Na nova tela de perfil é possível realizar alterações em alguns dados do usuário, como incluir uma imagem de perfil ou até mesmo selecionar outro tema.

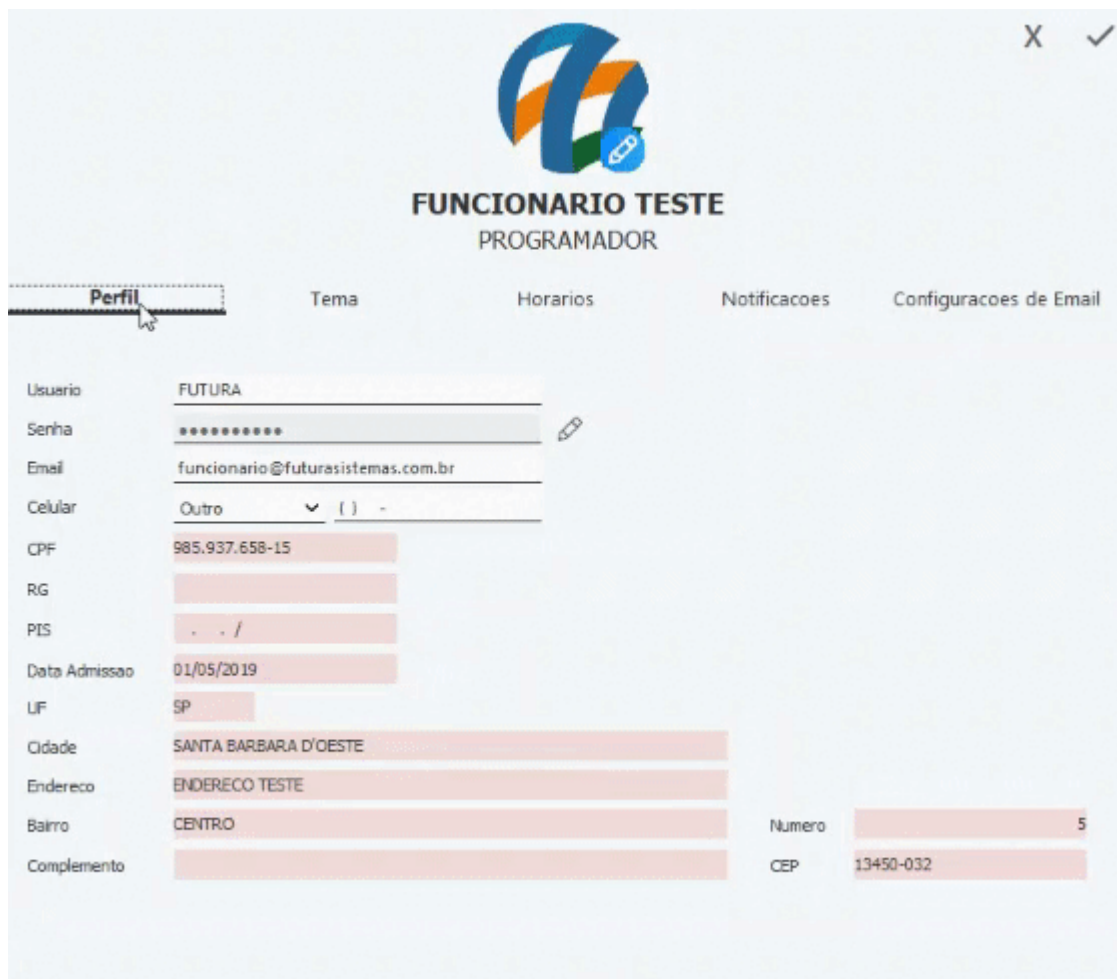

The screenshot shows a web interface for a test employee. At the top, there is a logo and the text "FUNCIONARIO TESTE PROGRAMADOR". Below this, there are navigation tabs: "Perfil" (highlighted), "Tema", "Horarios", "Notificacoes", and "Configuracoes de Email". The main content area contains a form with the following fields:

|               |                                   |
|---------------|-----------------------------------|
| Usuario       | FUTURA                            |
| Senha         | .....                             |
| Email         | funcionario@futuresistemas.com.br |
| Celular       | Outro ( ) -                       |
| CPF           | 985.937.658-15                    |
| RG            |                                   |
| PIS           | . . /                             |
| Data Admissao | 01/05/2019                        |
| UF            | SP                                |
| Cidade        | SANTA BARBARA D'OESTE             |
| Endereco      | ENDERECO TESTE                    |
| Bairro        | CENTRO                            |
| Complemento   |                                   |
| Numero        | 5                                 |
| CEP           | 13450-032                         |

- **Novos temas**

**Caminho:** Perfil > Temas

Também foram desenvolvidos novos temas, que podem ser alterados a qualquer momento pela tela de **Perfil do Usuário**.

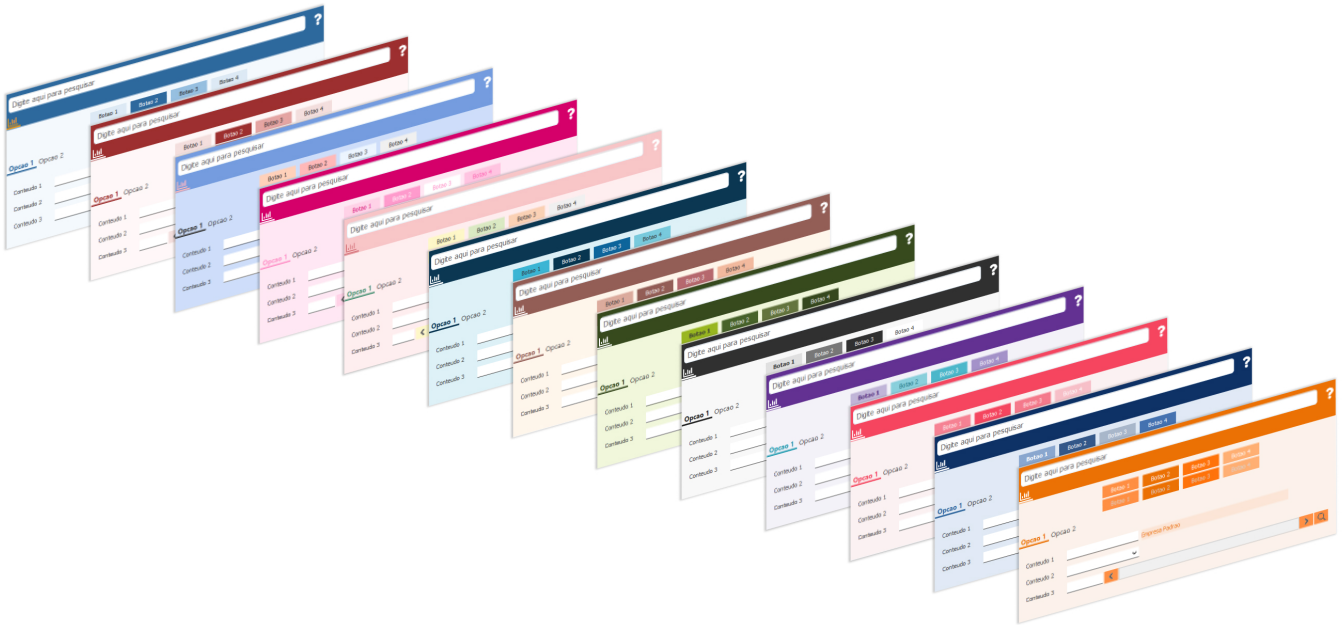

Porém, se preferir permanecer no tema Clássico, basta selecionar a opção de tema **Classico Futura**, aplicar e reiniciar o sistema. Lembrando que o *layout* clássico não possui as novas funcionalidades de gráficos da *Dashboard*. Entretanto, é possível migrar para um dos novos temas quando desejado.

## Classico Futura

::: Futura Sistemas :::  
 Cadastros Estoque Vendas Fiscal Contas a Receber Contas a Pagar Conta Corrente Impressos Etiquetas Relator  
 ★ Digite aqui para pesquisar Links Uteis Outras Soluções 中文版  
 Cadastro de Tabela de Preço ✕  
 Novo [F2] Editar [F3] Excluir Gravar [F10] Cancelar [F9]  
 Consulta Principal  
 Consulta  
 Status Ativo ▾  
 Pesquisar  
 Limpar Pesquisa [F4]  
 Codigo Descricao Status



## 2 - Dashboard 2.0 - Ordem de Serviço

Na nova *Dashboard*, foram inseridos novos gráficos e cartões para acompanhamento de informações e valores relevantes do sistema. Podendo ser filtrados por empresas **individuais** ou **todas**, de forma mensal ou anual.

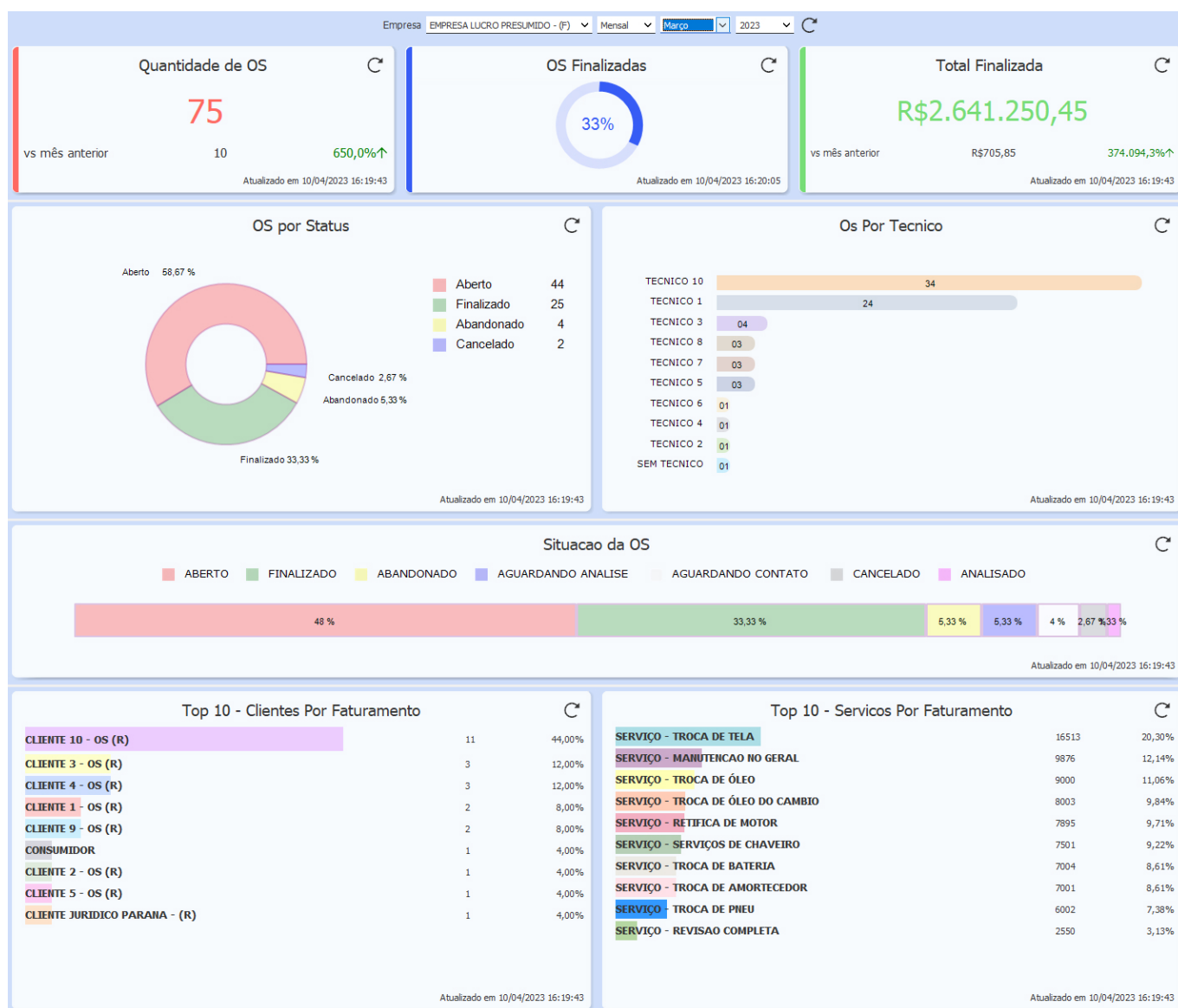

### • Quantidade de OS

Este cartão trará o total de Ordem de Serviços existentes no sistema, independente de seu status. Traz também um comparativo referente ao mês ou ano anterior (conforme o filtro

aplicado), e demonstra a sua variação em porcentagem. Caso a ordem de serviço tenha sido excluída, ele deixará de contabilizá-la.

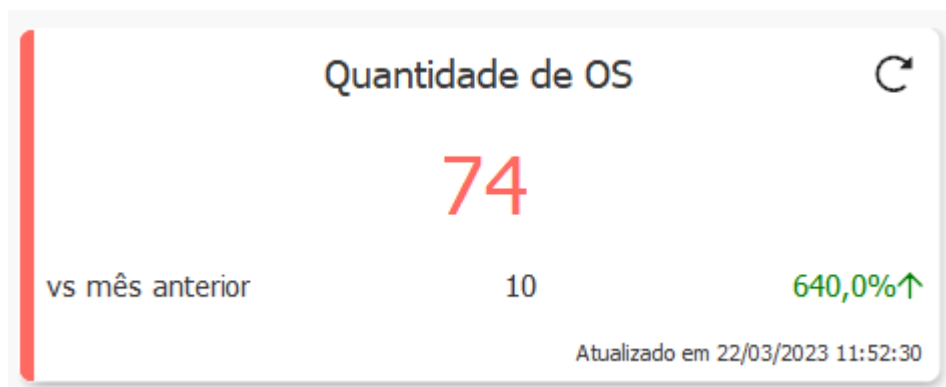

- **OS Finalizadas**

O cartão traz o percentual das ordens de serviços com status **Finalizado**, comparadas ao total de ordens de serviço no período filtrado, considerando todas as OS, independente do seu status. Caso a OS seja excluída ou tenha sido cancelada a sua baixa, a porcentagem é atualizada.

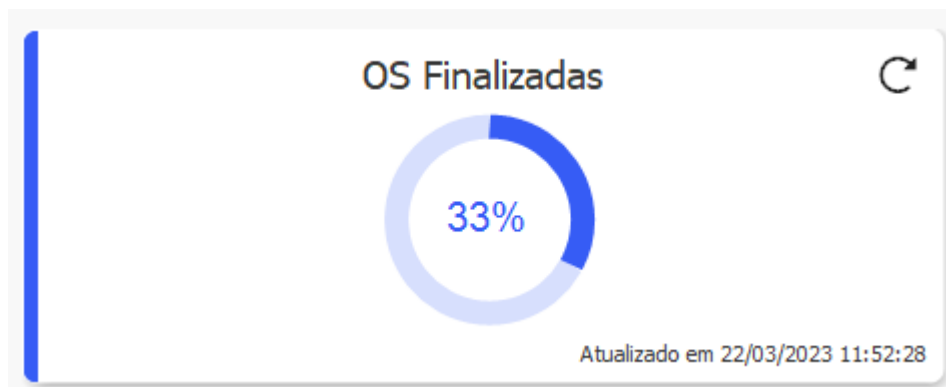

- **Total Finalizada**

Traz o valor total das ordens de serviços que foram finalizadas no período estipulado, apresentando um comparativo referente ao mês ou ano anterior (Conforme o filtro aplicado), e demonstra o percentual de variação. Caso seja cancelada a baixa de uma OS, o valor será atualizado.



• **OS por Status**

Traz em gráfico do estilo pizza o percentual dos status das ordens de serviço dentro do período estipulado.

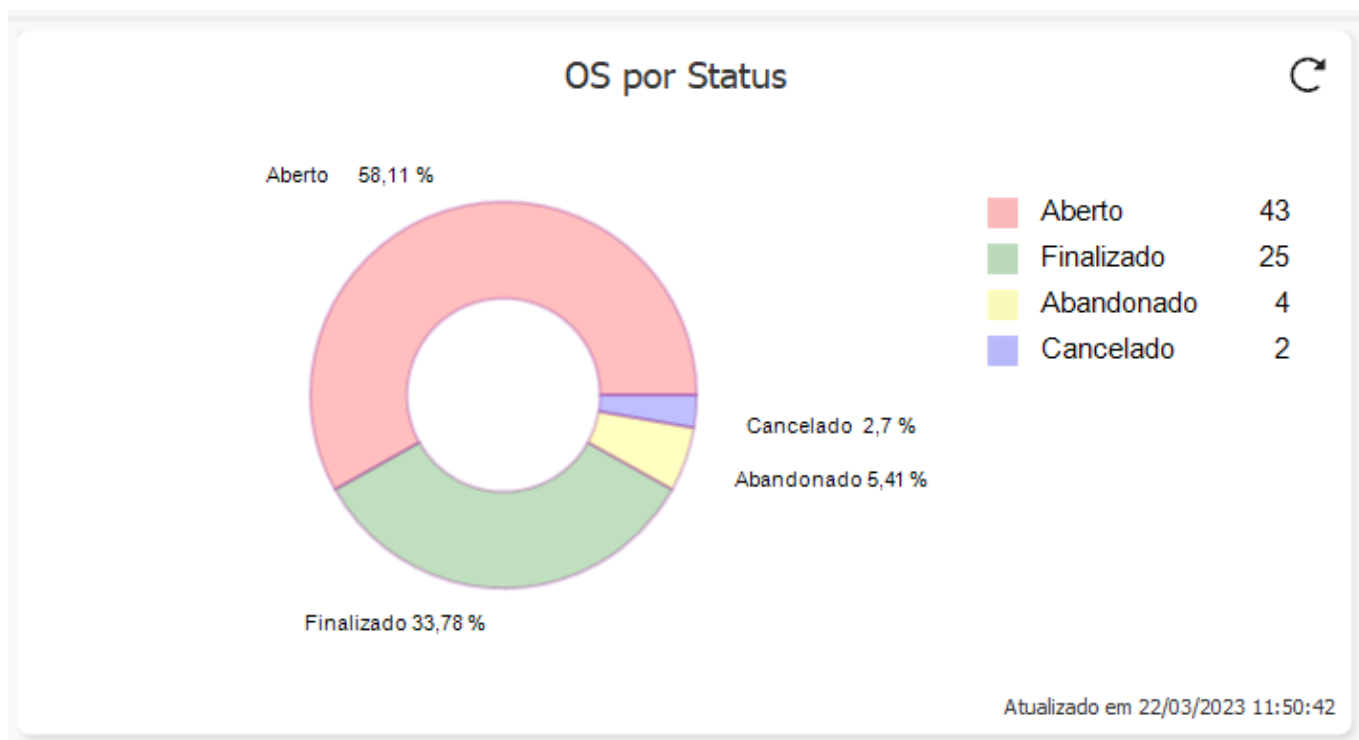

• **OS por Técnico**

Este cartão traz o ranking da quantidade de OS associadas aos técnicos, considerando os 10 primeiros, ordenados em ordem decrescente. As Ordens de Serviços que não possuem técnico associado serão contabilizadas como **SEM TECNICO**.

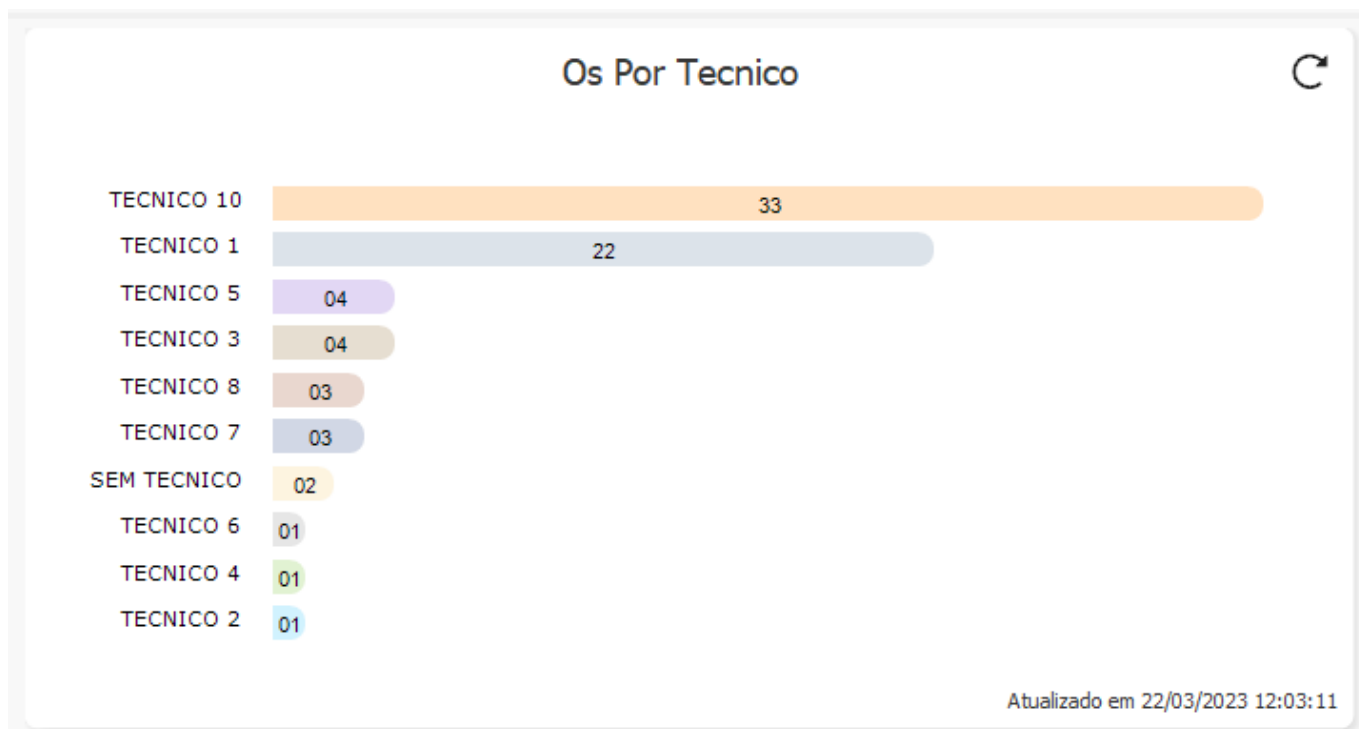

### • Situação da OS

Este cartão exibe as situações da OS, trazendo o percentual da sua parcela com relação ao total, do maior para o menor. O usuário pode cadastrar diversas situações de OS, onde serão exibidas neste cartão conforme a sua movimentação.

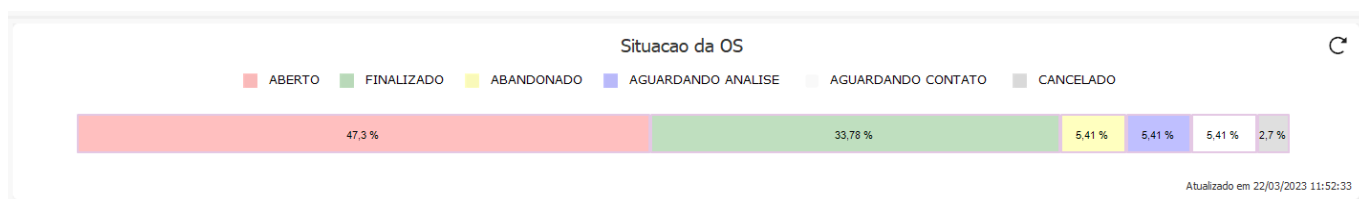

### • Top 10 - Clientes Por Faturamento

Este cartão traz o ranking da quantidade e participação em porcentagem de OS com status de **Finalizadas** por cliente. Serão mostrados os 10 primeiros, em ordem decrescente. OS com status **Finalizadas** não possuem obrigatoriamente um documento fiscal associado.

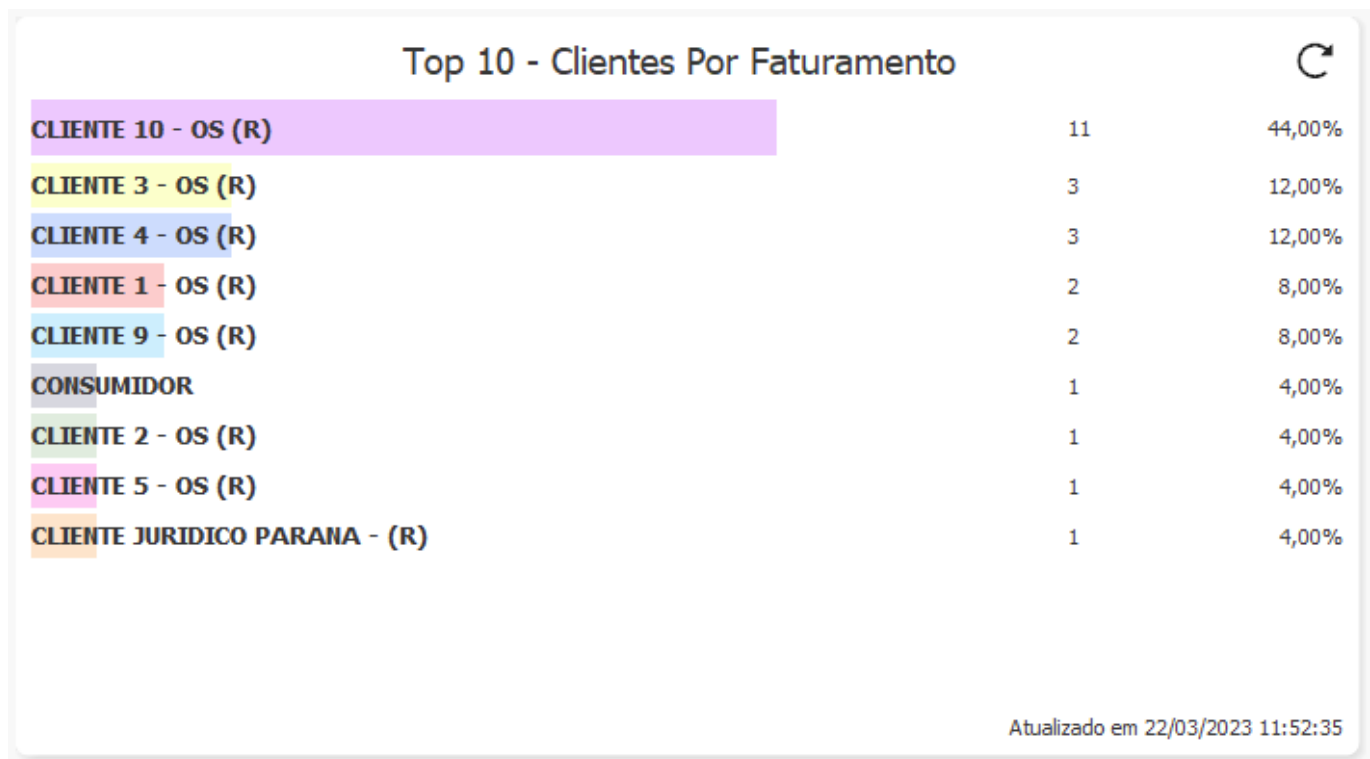

### • Top 10 - Serviços Por Faturamento

Este cartão traz o ranking da quantidade e participação em porcentagem de **Serviços** presentes nas OS com status de **Finalizadas**. Serão mostrados os 10 primeiros, em ordem decrescente. Os **Produtos** presentes nas OS não serão exibidos neste cartão. Caso seja cancelado a baixa de uma ordem de serviço, os valores deste cartão serão atualizados.

## Top 10 - Serviços Por Faturamento



|                                   |       |        |
|-----------------------------------|-------|--------|
| SERVIÇO - TROCA DE TELA           | 16513 | 20,30% |
| SERVIÇO - MANUTENCAO NO GERAL     | 9876  | 12,14% |
| SERVIÇO - TROCA DE ÓLEO           | 9000  | 11,06% |
| SERVIÇO - TROCA DE ÓLEO DO CAMBIO | 8003  | 9,84%  |
| SERVIÇO - RETIFICA DE MOTOR       | 7895  | 9,71%  |
| SERVIÇO - SERVIÇOS DE CHAVEIRO    | 7501  | 9,22%  |
| SERVIÇO - TROCA DE BATERIA        | 7004  | 8,61%  |
| SERVIÇO - TROCA DE AMORTECEDOR    | 7001  | 8,61%  |
| SERVIÇO - TROCA DE PNEU           | 6002  | 7,38%  |
| SERVIÇO - REVISAO COMPLETA        | 2550  | 3,13%  |

Atualizado em 22/03/2023 11:52:36