

1 - Novas permissões de usuários

Caminho: Configurações>Permissões>Permissões de usuário

Nesta versão foi inserido novas permissões de usuário que restringem o acesso ao botão **Mais opções** que se encontra na tela de pedido de venda, segue abaixo as novas permissões:

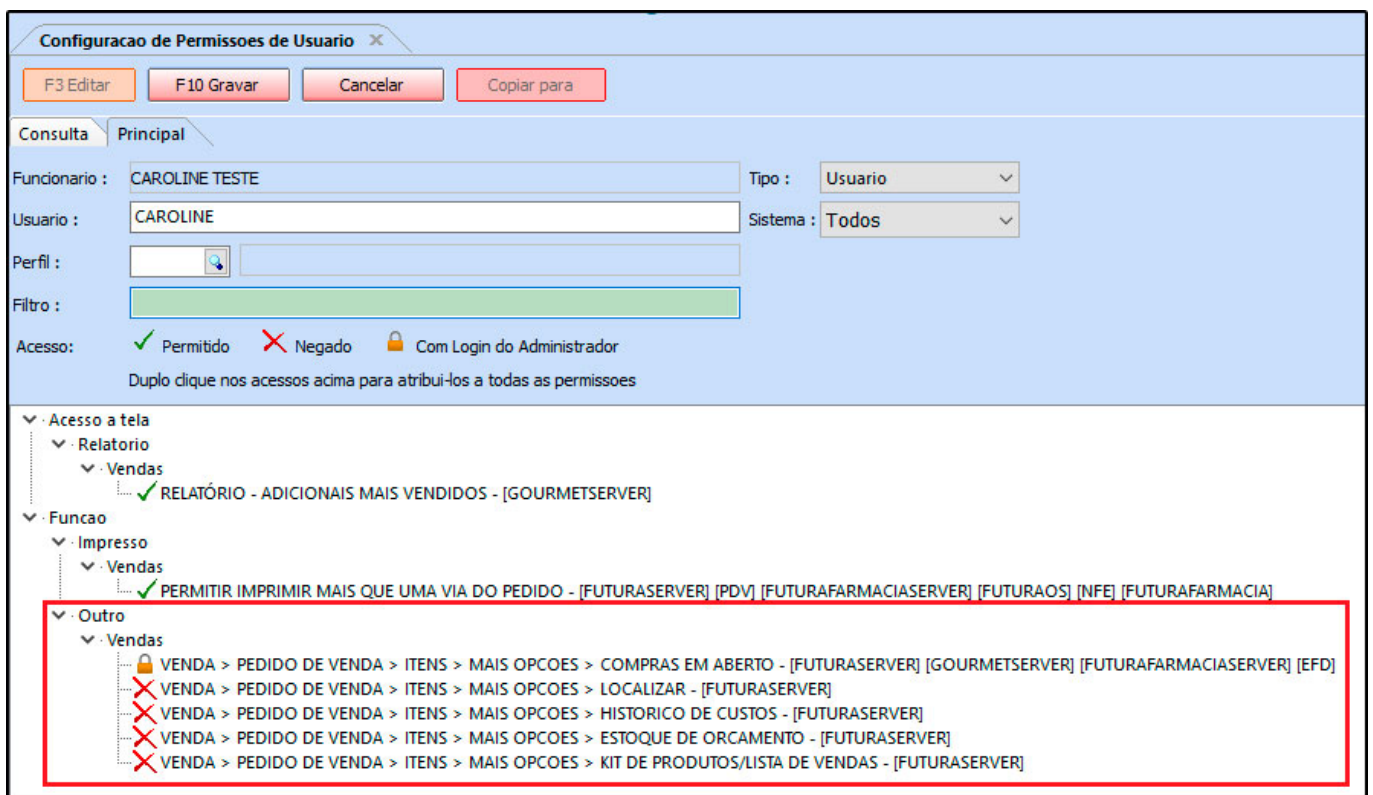

Configuracao de Permissoes de Usuario

F3 Editar F10 Gravar Cancelar Copiar para

Consulta Principal

Funcionario : CAROLINE TESTE Tipo : Usuario

Usuario : CAROLINE Sistema : Todos

Perfil :

Filtro :

Acesso: Permitido Negado Com Login do Administrador

Duplo clique nos acessos acima para atribui-los a todas as permissoes

- Acesso a tela
 - Relatorio
 - Vendas
 - RELATÓRIO - ADICIONAIS MAIS VENDIDOS - [GOURMETSERVER]
 - Funcao
 - Impresso
 - Vendas
 - PERMITIR IMPRIMIR MAIS QUE UMA VIA DO PEDIDO - [FUTURASERVER] [PDV] [FUTURAFARMACIASERVER] [FUTURAOOS] [NFE] [FUTURAFARMACIA]
 - Outro
 - Vendas
 - VENDA > PEDIDO DE VENDA > ITENS > MAIS OPCOES > COMPRAS EM ABERTO - [FUTURASERVER] [GOURMETSERVER] [FUTURAFARMACIASERVER] [EFD]
 - VENDA > PEDIDO DE VENDA > ITENS > MAIS OPCOES > LOCALIZAR - [FUTURASERVER]
 - VENDA > PEDIDO DE VENDA > ITENS > MAIS OPCOES > HISTORICO DE CUSTOS - [FUTURASERVER]
 - VENDA > PEDIDO DE VENDA > ITENS > MAIS OPCOES > ESTOQUE DE ORCAMENTO - [FUTURASERVER]
 - VENDA > PEDIDO DE VENDA > ITENS > MAIS OPCOES > KIT DE PRODUTOS/LISTA DE VENDAS - [FUTURASERVER]

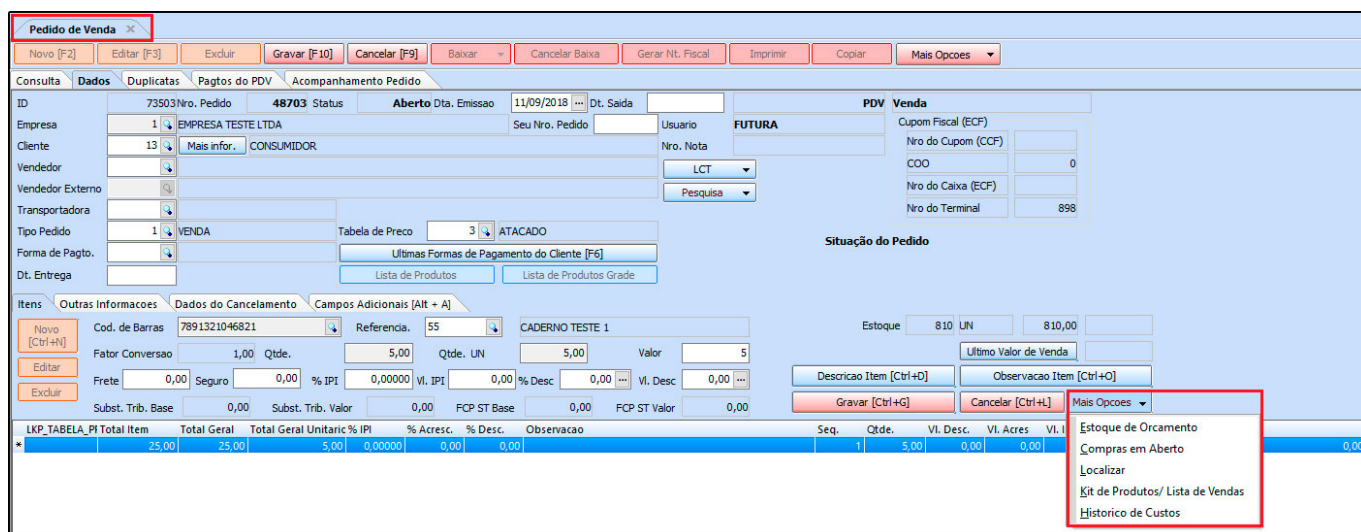

2 - Nova aba na tela de impressos

Caminho: *Configurações>Parâmetros por empresa “Aba Impressos”*

Foi desenvolvido uma nova aba denominada **Remessa/Transferência**, que permitirá que o usuário indique um layout de impressão dinâmico ou um pré configurado, conforme mostra imagem abaixo:



3 - Novo tipo de configuração de desconto automático

Caminho: *Configurações>Desconto automático> Configurações*

Nesta versão foi desenvolvido um novo tipo de desconto automático denominado como **Percentual de desconto por tabela de preço** esta opção permitirá que o usuário defina uma porcentagem de desconto para um determinado produto, de acordo com a tabela de preço indicada, conforme mostra exemplo abaixo:

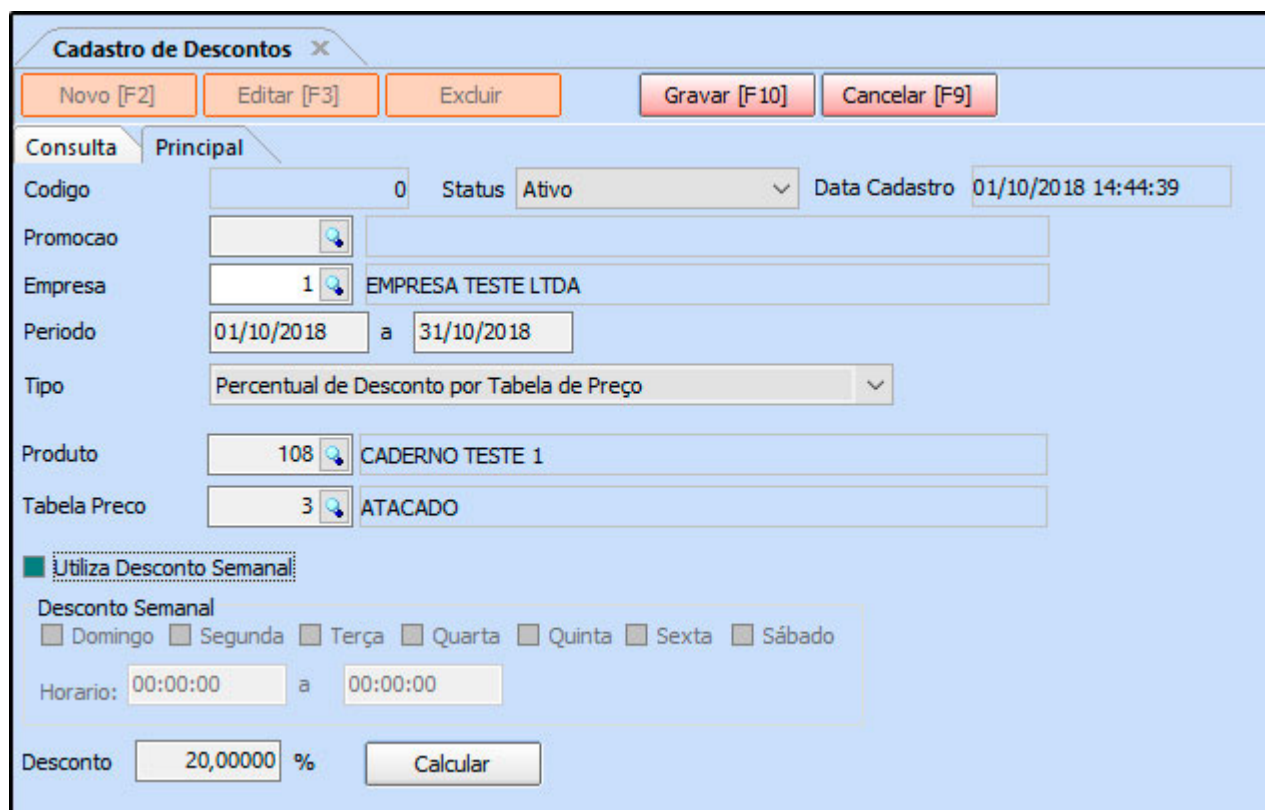

Cadastro de Descontos X

Novo [F2] Editar [F3] Excluir Gravar [F10] Cancelar [F9]

Consulta Principal

Codigo: 0 Status: Ativo Data Cadastro: 01/10/2018 14:44:39

Promocao: []

Empresa: 1 EMPRESA TESTE LTDA

Periodo: 01/10/2018 a 31/10/2018

Tipo: Percentual de Desconto por Tabela de Preço

Produto: 108 CADERNO TESTE 1

Tabela Preço: 3 ATACADO

Utiliza Desconto Semanal

Desconto Semanal

Domingo Segunda Terça Quarta Quinta Sexta Sábado

Horario: 00:00:00 a 00:00:00

Desconto: 20,00000 % Calcular

4 - Novo ícone para cancelamento de pedidos (Processos de vendas)

Caminho: *Vendas>Pedidos "Aba Processos de venda"*

Agora sempre que um pedido que faz parte do processo de venda for cancelado, o sistema criará automaticamente um novo status de acompanhamento, informando o usuário que aquele determinado pedido foi cancelado, conforme mostra imagem abaixo:

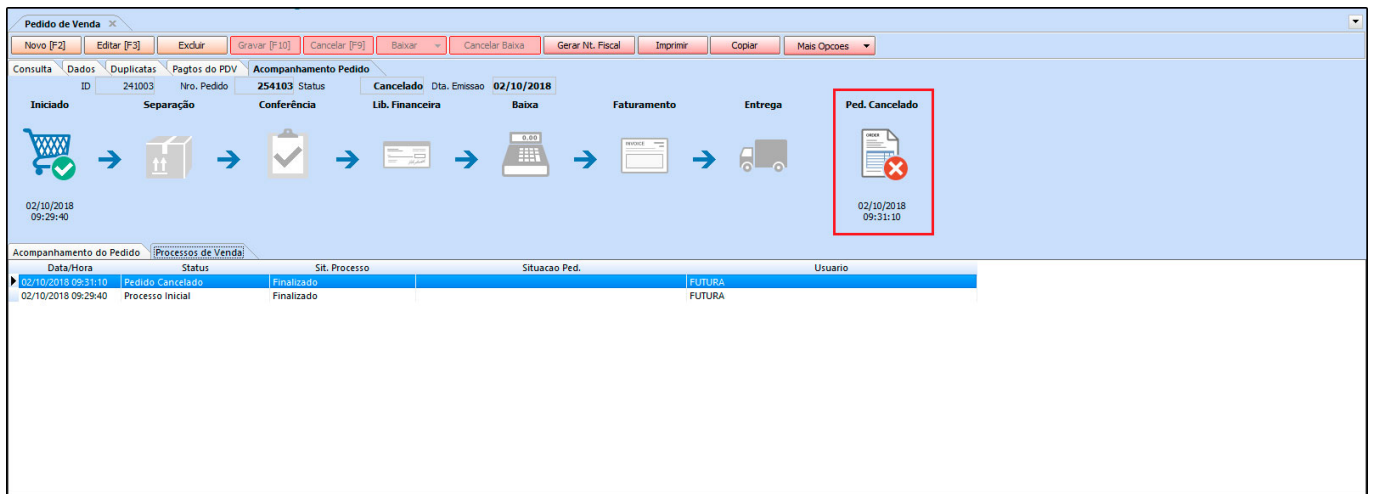

5 - Novos parâmetros de configuração de pedidos

Caminho: *Configurações>Parâmetros> “aba Pedido de Venda”*

Nesta versão foi inserido dois novos parâmetros denominado **Trava valor mínimo de venda** e **Trava quantidade mínima de venda**, estes parâmetros trabalham em conjunto com a nova permissão de usuário **Permite usuário vender itens abaixo do valor/quantidade mínimo**.

Estes parâmetros irão bloquear a venda de produtos de acordo com a quantidade pré-determinada em seu cadastro.

Parâmetros:

Trava Valor Mínimo de Venda	Sim, pelo valor unitário	?
Trava Quantidade Mínima de Venda	Sim	?

Cadastro do Produto:

Codigo	Empresa	Estoque Minimo	Localizacao	Custo Medio
1	EMPRESA TESTE LTDA	0		0,09
2	EMPRESA TESTE	0		0,00
16	JOAO	0		0,00
21	EMPRESA TESTE 3	0		0,00

Validade Tipo	Validade
Validade Dias	30
Prazo Reposicao	0
Status da Producao	Em Produção/Revenda
Centro de Custo	
Origem do Produto	
Valor Minimo Venda	10,00000
Qtde. Minima Venda	5,00

Trava de venda:

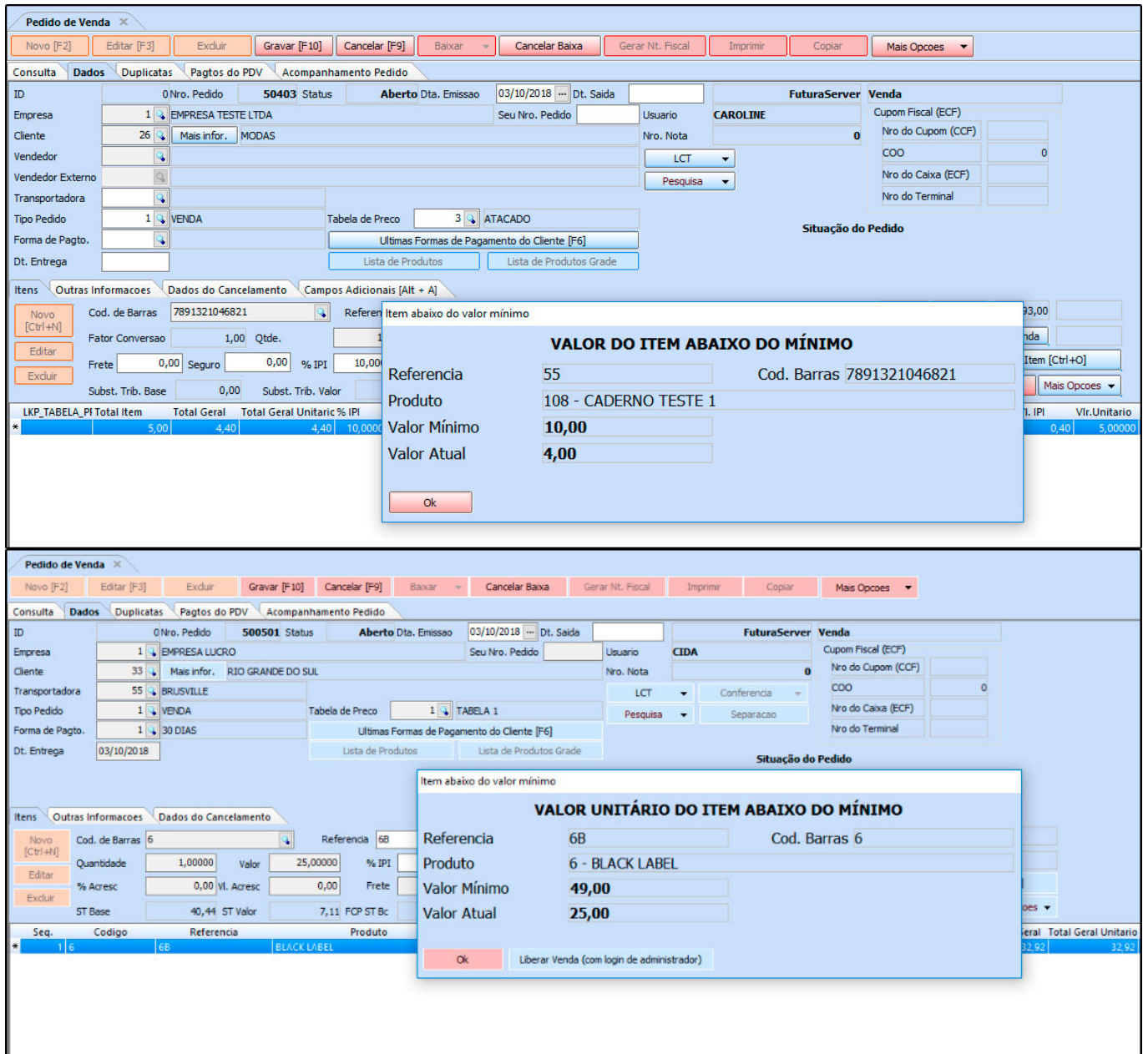

The image shows two screenshots of the Futura ERP interface. The top screenshot shows a 'Pedido de Venda' (Sales Order) for 'EMPRESA TESTE LTDA' with status 'Aberto'. A modal dialog box titled 'VALOR DO ITEM ABAIXO DO MÍNIMO' (Item value below minimum) is displayed, showing details for reference '55', product '108 - CADERNO TESTE 1', a minimum value of '10,00', and an actual value of '4,00'. The bottom screenshot shows a 'Pedido de Venda' for 'EMPRESA LUCRO' with status 'Aberto'. A modal dialog box titled 'VALOR UNITÁRIO DO ITEM ABAIXO DO MÍNIMO' (Item unit price below minimum) is displayed, showing details for reference '6B', product '6 - BLACK LABEL', a minimum unit price of '49,00', and an actual unit price of '25,00'. Both dialogs have an 'Ok' button.

6 - Novo parâmetro para melhorar desempenho do estoque

Caminho: Configurações>Parâmetros Aba "Produtos"

Nesta versão foi desenvolvido um novo parâmetro denominado como **Utiliza Cache p/Estoque** que terá como função armazenar em cache o saldo de estoque dos produtos.

Essa função irá melhorar o desempenho em consultas do sistema.

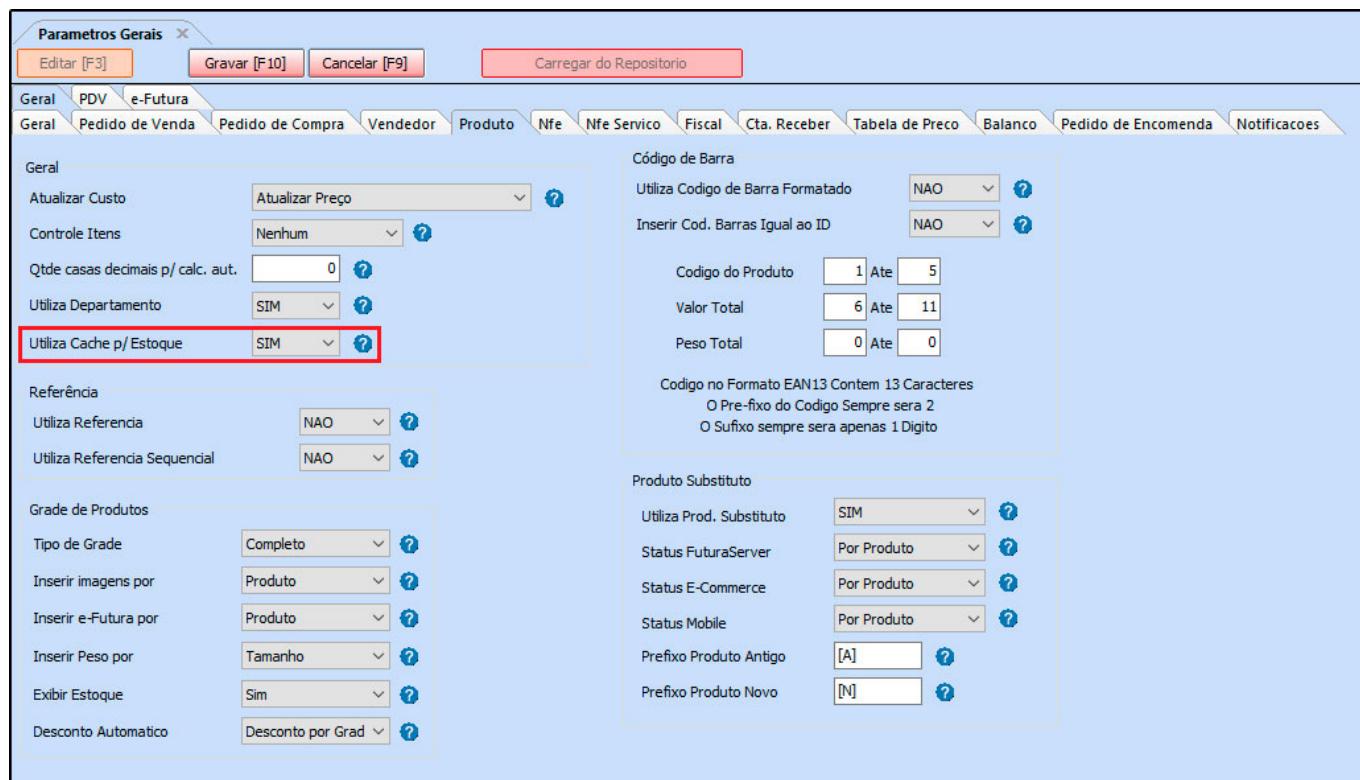

The screenshot shows the 'Parametros Gerais' configuration window. The 'Utiliza Cache p/ Estoque' parameter is highlighted with a red box and set to 'SIM'. Other parameters include 'Atualizar Custo' (Atualizar Preço), 'Controle Itens' (Nenhum), 'Qtde casas decimais p/ calc. aut.' (0), 'Utiliza Departamento' (SIM), 'Referência' (Utiliza Referencia: NAO, Utiliza Referencia Sequencial: NAO), 'Grade de Produtos' (Tipo de Grade: Completo, Inserir imagens por: Produto, Inserir e-Futura por: Produto, Inserir Peso por: Tamanho, Exibir Estoque: Sim, Desconto Automatico: Desconto por Grad), 'Código de Barra' (UtilizaCodigo de Barra Formatado: NAO, Inserir Cod. Barras Igual ao ID: NAO, Codigo do Produto: 1 Ate 5, Valor Total: 6 Ate 11, Peso Total: 0 Ate 0), and 'Produto Substituto' (Utiliza Prod. Substituto: SIM, Status FuturaServer: Por Produto, Status E-Commerce: Por Produto, Status Mobile: Por Produto, Prefixo Produto Antigo: [A], Prefixo Produto Novo: [N]).

7 - Novo parâmetro para controlar vendedores por pedido

Caminho: Configurações>Parâmetros “Aba vendedor”

Foi implementado um novo parâmetro que permitirá que o usuário trabalhe com a inserção do vendedor no momento da criação do pedido de venda ou de forma automática através do usuário logado no sistema.

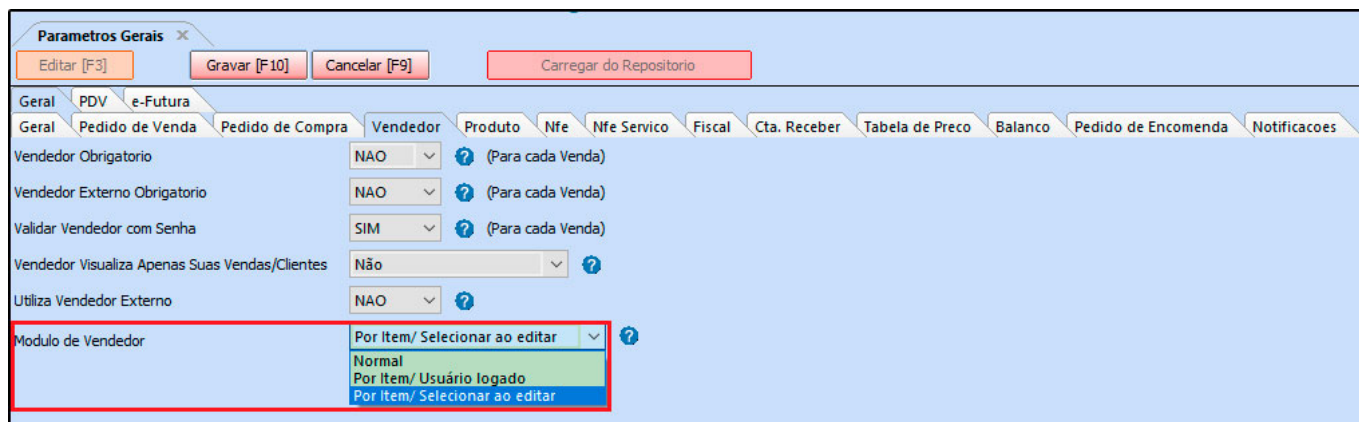

8 - Novo controle de código de barras por pacote

Nesta versão o sistema foi adaptado para trabalhar com código de pacote facilitando o cadastro de empresas que trabalham com a venda de códigos específicos para pacotes mas que são convertidos em unidades, para se adaptar a esta rotina foi criado todo um processo para este controle, segue abaixo as novas telas:

Parâmetro

Caminho: Configurações>Parâmetros “Aba Pedido de venda”

Para a rotina funcionar corretamente e as telas de cadastro de pacote aparecerem é necessário habilitar o parâmetro de **Utiliza código de pacote** como **SIM**, conforme mostra imagem abaixo:

Parametros Gerais

Editar [F3] Gravar [F10] Cancelar [F9] Carregar do Repositorio

Gerar Geral PDV e-Futura

Gerar Pedido de Venda Pedido de Compra Vendedor Produto Nfe Nfe Servico Fiscal Cta. Receber Tabela de Preço Balanco Pedido de Encomenda Notificacoes

Exibe estoque na Dig. Ped. Venda	SIM	?
Modelo Digitacao Ped. Venda	2	?
Ped. Vend. Consulta c/ Saldo Estoque	Todos os Produtos - Não Exibe Saldo	?
Avisar Item repetido na venda	SIM	?
Controla Desconto Max. na Venda	Sim, Pelo Produto	?
Calcular Itens Caixas Pedido de Venda	SIM	?
Util. Vlr. Lim. de Vendas	Cliente Mensal	?
Utiliza Cheques no Limite de Credito	Não Controla	?
Imprimir logotipo no pedido	SIM	?
Tabela Preço Padrao	3 ATACADO	?
P.V. ST Calcula	SIM	?
Utiliza Pedido de Representacao	NAO	?
Utiliza Ordem de Servico	Não	?
Utiliza IPI embutido no Valor Unitario	NAO	?
Permite Venda de meia Caixa	NAO	?
Ped. Representacao Gera Ctn. a Pagar	NAO	?
Gerar Credito na Devolucao	NAO	?
Desconto na Venda	Por Desconto Automático	?
Controle de Entrega	Simples	?
Juncao de Pedidos	Excluir Pedido	?
Verificar Pedido em Aberto do Cliente	SIM	?
Revisa Cliente	Revisa ao Adicionar Cliente	Dias 0 ?
Copiar Pedido de Venda	Copiar valores identicos ao original	?
Trava Valor Minimo de Venda	Sim, pelo valor unitário	?
Trava Quantidade Minima de Venda	Não	?
UtilizaCodigo de Pacote	SIM	?

Cadastro do Produto

Caminho: *Cadastros>Estoque>Produtos “Aba código de barras de pacote”*

Nesta aba o usuário deverá configurar qual será o código de barras do pacote e da unidade do produto, assim, sempre que o operador de caixa passar o código do pacote o sistema irá efetuar o cálculo e a conversão dos produtos, conforme exemplo abaixo:

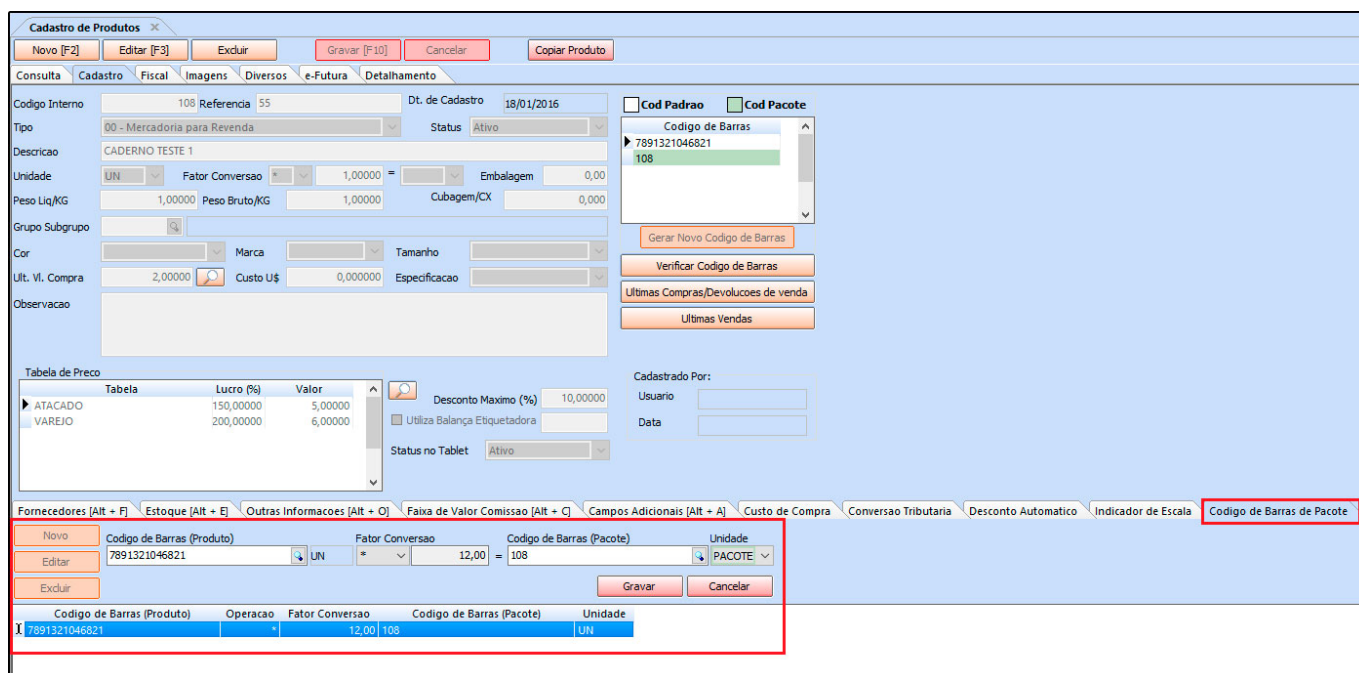

Cadastro de Produtos

Novo [F2] | Editar [F3] | Excluir | Gravar [F10] | Cancelar | Copiar Produto

Consulta | Cadastro | Fiscal | Imagens | Diversos | e-Futura | Detalhamento

Codigo Interno: 108 Referencia: 55 Dt. de Cadastro: 18/01/2016

Tipo: 00 - Mercadoria para Revenda Status: Ativo

Descricao: CADERNO TESTE 1

Unidade: UN Fator Conversao: 1,00000 Embalagem: 0,00

Peso Liq/KG: 1,00000 Peso Bruto/KG: 1,00000 Cubagem/CX: 0,000

Grupo Subgrupo: []

Cor: [] Marca: [] Tamanho: []

Ult. V. Compra: 2,00000 Custo U\$: 0,00000 Especificacao: []

Observacao: []

Tabela de Preço

Tabela	Lucro (%)	Valor
ATACADO	150,00000	3,00000
VAREJO	200,00000	6,00000

Desconto Maximo (%): 10,00000

Utiliza Balança Etiquetadora: []

Status no Tablet: Ativo

Cadastrado Por: Usuario: [] Data: []

Fornecedores [Alt + F] | Estoque [Alt + E] | Outras Informacoes [Alt + O] | Faixa de Valor Comissao [Alt + C] | Campos Adicionais [Alt + A] | Custo de Compra | Conversao Tributaria | Desconto Automatico | Indicador de Escala | **Codigo de Barras de Pacote**

Novo | Editar | Excluir

Codigo de Barras (Produto): UN Fator Conversao: 12,00 Codigo de Barras (Pacote): 108 Unidade: PACOTE

Gravar | Cancelar

Codigo de Barras (Produto)	Operacao	Fator Conversao	Codigo de Barras (Pacote)	Unidade
X 7891321046821	*	12,00	108	UN

Código de barras (Produto): Neste campo defina qual será o código de barras da unidade do produto;

Fator Conversão: Defina qual será o fator de conversão utilizado;

Código de barras (Pacote): Insira o código de barras utilizado para a venda do pacote;

Unidade: Neste campo insira qual será o fator de conversão;

Obs: O usuário só conseguirá encontrar este código no momento da venda, ao utilizar um leitor ou digitando manualmente o código, o mesmo não aparecerá discriminado para não ser confundido com a unidade. Vale lembrar que este código só poderá ser utilizado nas vendas não estando vinculado a importação de notas fiscais.