

Sistema: Futura Server

Caminho: Etiquetas > Produto > Código de barras dinâmico

Referência: FS162

Versão: 2017.25.09

Como Funciona: Esta tela é utilizada para gerar e imprimir etiquetas de código de barras dinâmico.

Para isso, acesse o caminho indicado acima e o sistema abrirá a tela abaixo:

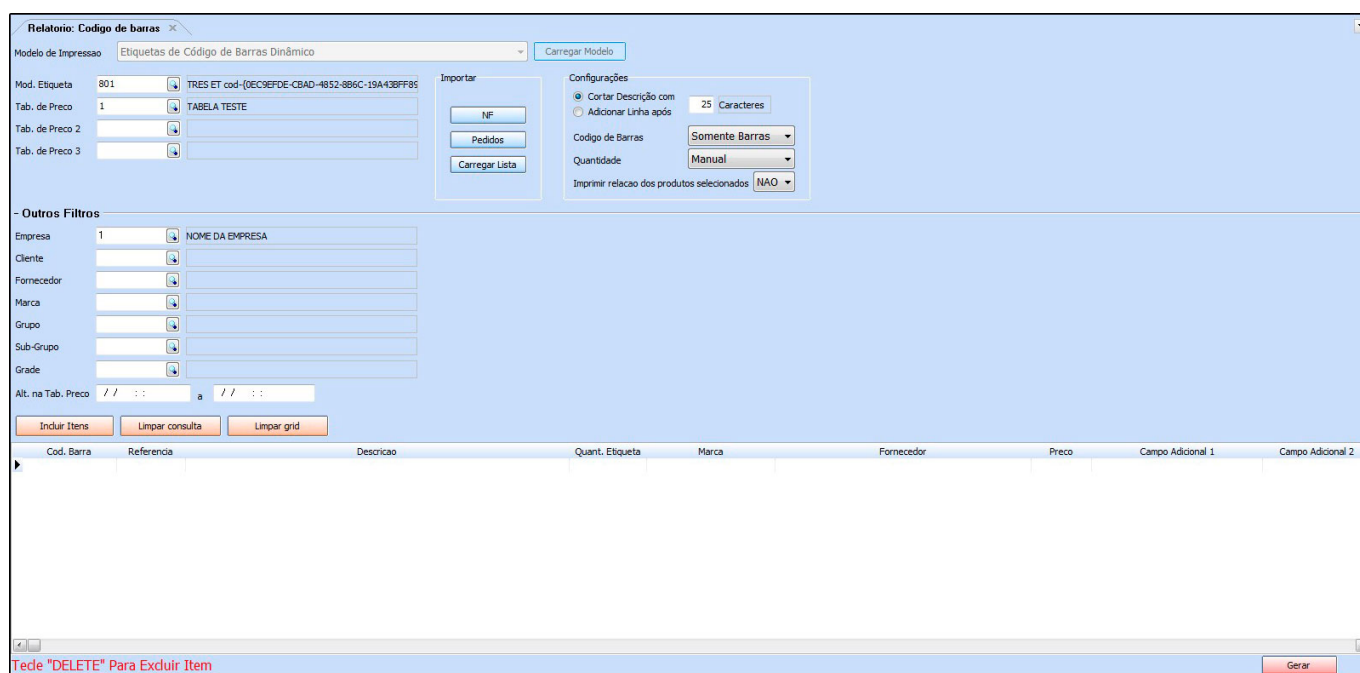

The screenshot shows the 'Relatório: Código de barras' screen. At the top, there's a 'Modelo de Impressão' dropdown set to 'Etiquetas de Código de Barras Dinâmico' and a 'Carregar Modelo' button. Below this, there are fields for 'Mod. Etiqueta' (001), 'Tab. de Preço' (1), and 'Tab. de Preço 2' (TABELA TESTE). There are also 'Importar' buttons (NF, Pedidos, Carregar Lista) and a 'Configurações' section with radio buttons for 'Cortar Descrição com' (selected) and 'Adicionar Linha após' (25 Caracteres). Other settings include 'Codigo de Barras' (Somente Barras), 'Quantidade' (Manual), and 'Imprimir relação dos produtos selecionados' (NAO). A filter section below has dropdowns for 'Empresa', 'Cliente', 'Fornecedor', 'Marca', 'Grupo', 'Sub-Grupo', and 'Grade'. At the bottom, there are buttons for 'Incluir Itens', 'Limpar consulta', and 'Limpar grid'. A table with columns 'Cod. Barra', 'Referencia', 'Descricao', 'Quant. Etiqueta', 'Marca', 'Fornecedor', 'Preço', 'Campo Adicional 1', and 'Campo Adicional 2' is visible. A status bar at the bottom left says 'Tede "DELETE" Para Excluir Item' and a 'Gerar' button is at the bottom right.

Mod. Etiqueta: Neste campo é necessário informar o modelo da etiqueta que foi criado em Configurações > Impressos > Layout Etiqueta > PPLA

Tab. de Preço: Informe a tabela de preço que o sistema deverá filtrar os valores;

Tab. de Preço 2: Caso tenha mais de uma tabela de preço, indique a mesma;

Tab. de Preço 3: Caso tenha mais de duas tabelas de preços, indique a terceira;

+ Filtros

Empresa: Indique a empresa padrão utilizada, caso necessário;

Cliente: Caso queira, indique um cliente em específico;

Fornecedor: Caso queira filtrar produtos de um fornecedor em específico, indique o mesmo neste campo;

Marca: Também é possível inserir itens pertencentes a uma única marca. Indique a mesma neste campo e clique no botão **Incluir Itens** para o sistema pesquisar e trazer em tela todos os produtos pertencentes a essa marca.

Grupo e Sub-Grupo: Caso queira, também é possível filtrar produtos de um grupo e subgrupo em específico;

Grade: Através deste botão é possível incluir itens da Grade de Produtos para a impressão das etiquetas. Indique a mesma neste campo e clique no botão **Incluir Itens** para o sistema pesquisar e trazer em tela todos os produtos pertencentes a esta grade indicada.

Alt. na tabela de Preço: Através deste campo é possível definir os produtos que tiveram alteração de preço em um determinado período;

Para inserir os produtos que deseja gerar as etiquetas manualmente, basta efetuar um duplo clique na linha de **código de barras**, e o sistema abrirá a tela abaixo:

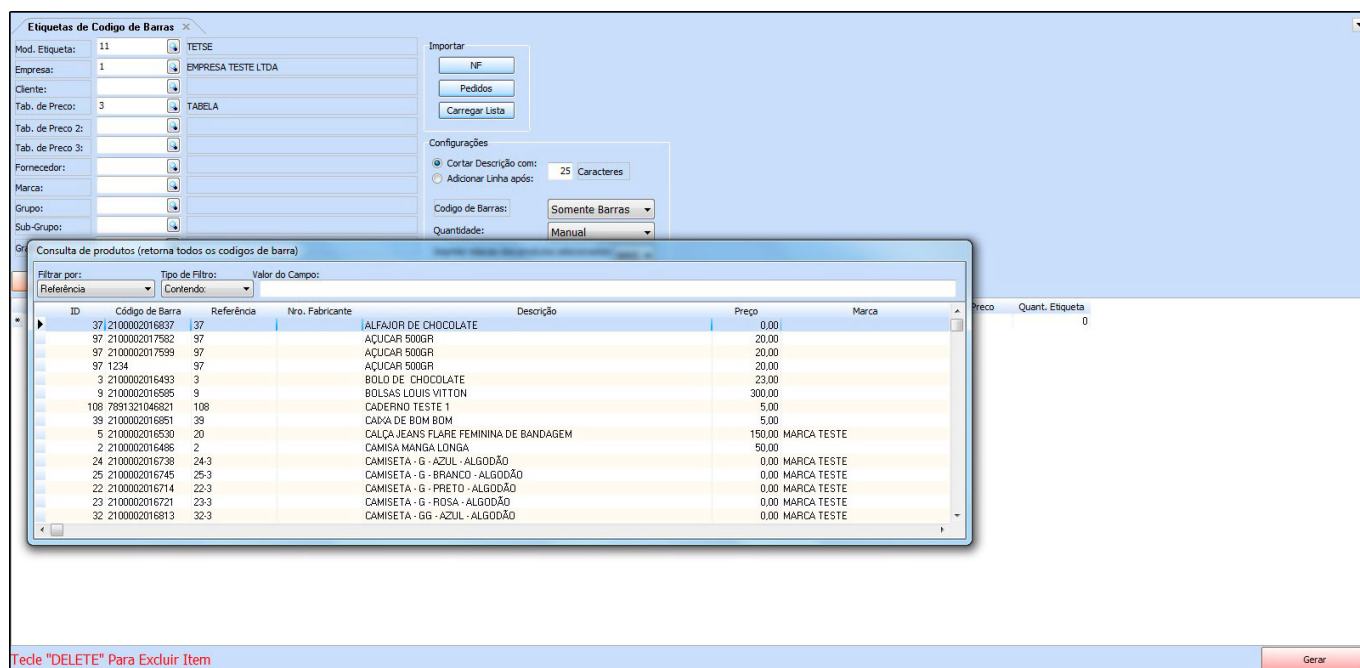

Selecione o produto que deseja gerar a etiqueta e aperte **Enter**. Caso necessário é possível alterar o preço e adicionar uma descrição. Adicione as quantidades que deseja imprimir e clique no botão **Gerar**;

Botões

Limpar Consulta: Este botão é utilizado para limpar a grid, começando assim um novo filtro;

Limpar Grid: Este botão é utilizado para limpar a grid, ao utiliza-lo será possível limpar os itens que foram inseridos para gerar as etiquetas, começando assim um novo filtro;

Pedidos: Também é possível adicionar produtos de um Pedido em específico, segue exemplo abaixo:

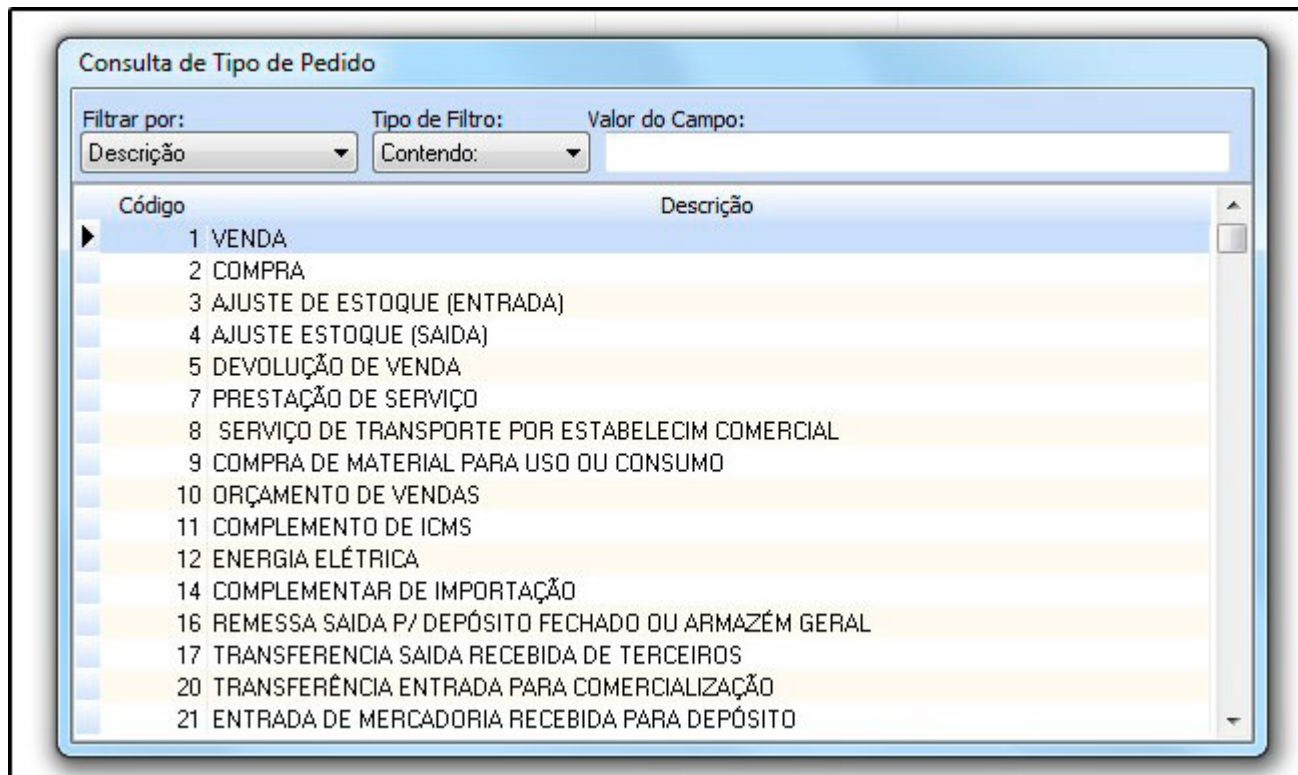

Defina o **Tipo Pedido** que queira filtrar, aperte **Enter** e o sistema abrirá a tela abaixo:

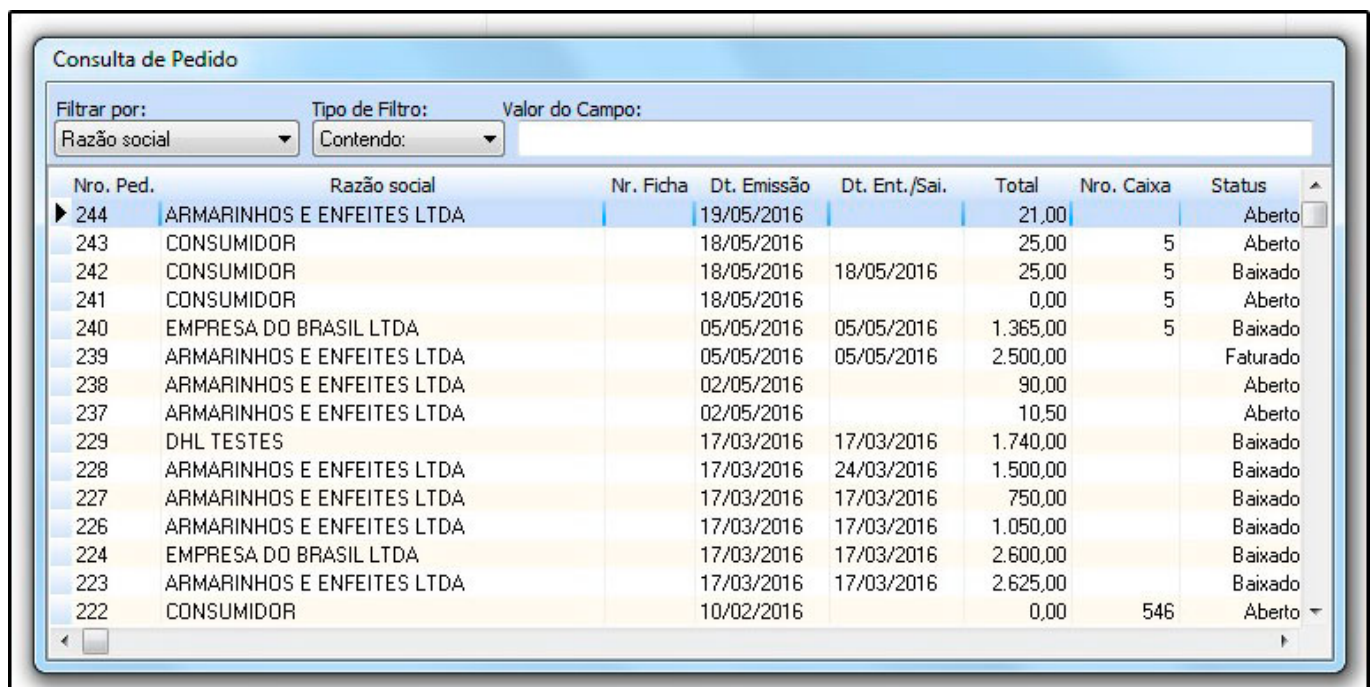

Selecione o Pedido desejado, aperte **Enter** e o sistema já carregará todos os produtos desse pedido com suas respectivas quantidades no campo de **Quantidade de Etiquetas**, conforme mostra imagem abaixo:

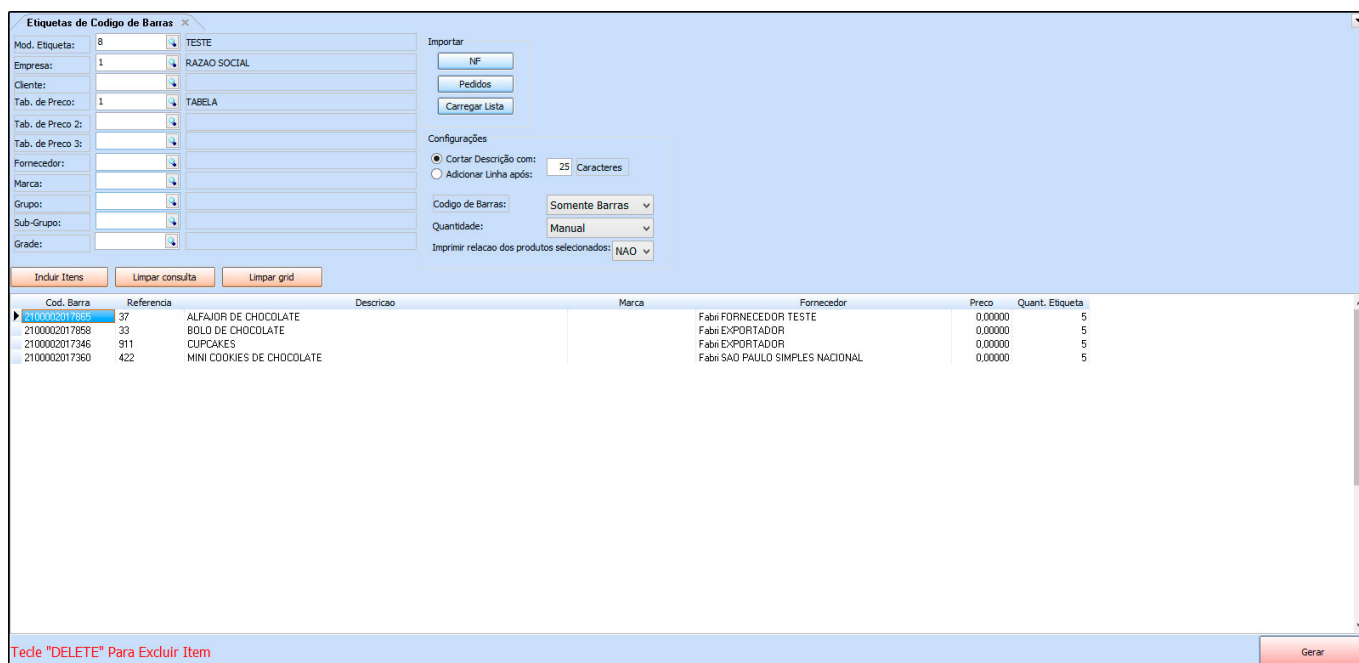

Cod. Barra	Referencia	Descrição	Marca	Fornecedor	Preço	Quant. Etiqueta
2100002017659	37	ALFAJOR DE CHOCOLATE		Fabri FORNECEDOR TESTE	0.00000	5
2100002017658	33	BOLO DE CHOCOLATE		Fabri EXPORTADOR	0.00000	5
2100002017346	911	CUPCAKES		Fabri EXPORTADOR	0.00000	5
2100002017360	422	MINI COOKIES DE CHOCOLATE		Fabri SAO PAULO SIMPLES NACIONAL	0.00000	5

NF: É possível também adicionar produtos de uma **Nf-e** em específico, segue exemplo abaixo:

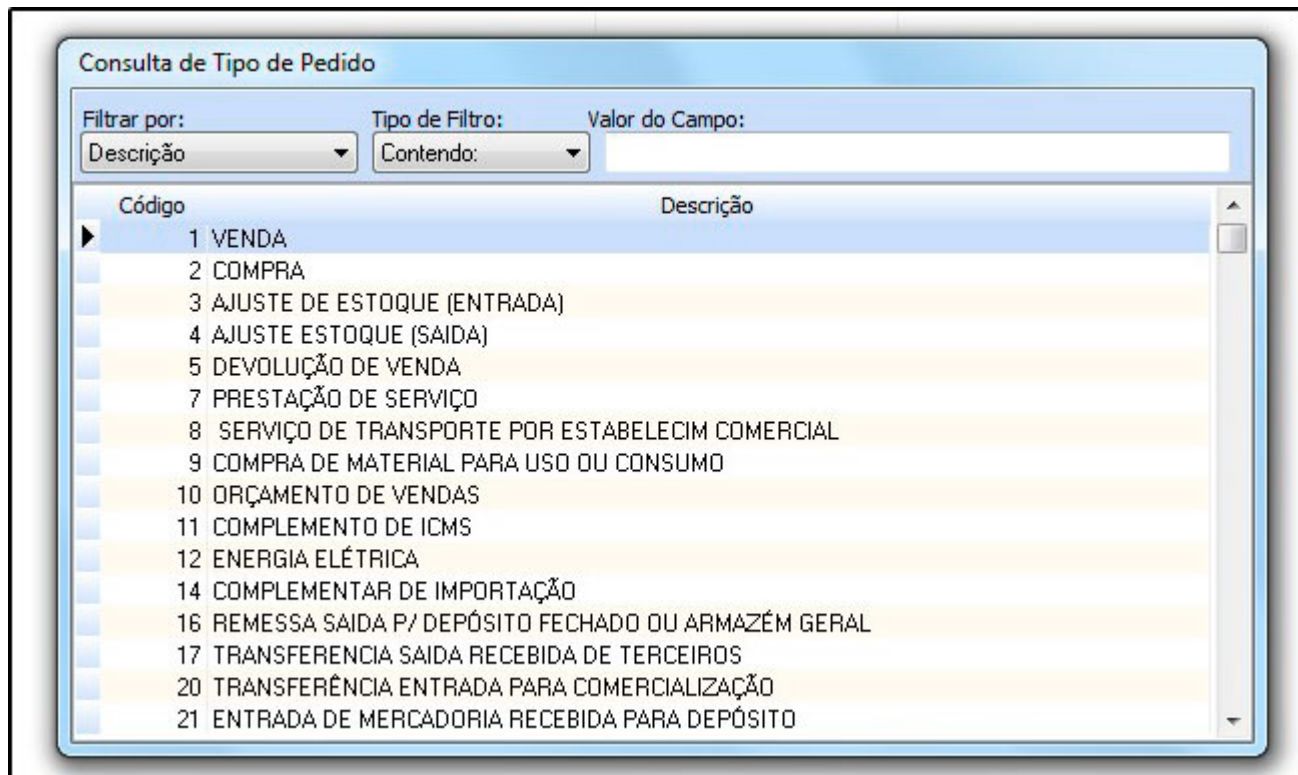

Consulta de Tipo de Pedido

Filtrar por: Descrição Tipo de Filtro: Contendo Valor do Campo:

Código	Descrição
1	VENDA
2	COMPRA
3	AJUSTE DE ESTOQUE (ENTRADA)
4	AJUSTE ESTOQUE (SAIDA)
5	DEVOLUÇÃO DE VENDA
7	PRESTAÇÃO DE SERVIÇO
8	SERVIÇO DE TRANSPORTE POR ESTABELECIM COMERCIAL
9	COMPRA DE MATERIAL PARA USO OU CONSUMO
10	ORÇAMENTO DE VENDAS
11	COMPLEMENTO DE ICMS
12	ENERGIA ELÉTRICA
14	COMPLEMENTAR DE IMPORTAÇÃO
16	REMESSA SAIDA P/ DEPÓSITO FECHADO OU ARMAZÉM GERAL
17	TRANSFERENCIA SAIDA RECEBIDA DE TERCEIROS
20	TRANSFERÊNCIA ENTRADA PARA COMERCIALIZAÇÃO
21	ENTRADA DE MERCADORIA RECEBIDA PARA DEPÓSITO

Defina o **Tipo de Pedido** que queira filtrar, aperte **Enter** e o sistema abrirá a tela abaixo:

Consulta de Nota Fiscal

Filtrar por: Forn./Cliente Tipo de Filtro: Contendo: Valor do Campo:

Nro Nota	Pedido	Empresa	Forn./Cliente	Emissão	Total
▶ 1485	140	EMPRESA TESTE L	CONSUMIDOR	23/04/2015	58,50
1484	139	EMPRESA TESTE L	CONSUMIDOR	23/04/2015	0,00
1483	138	EMPRESA TESTE L	CONSUMIDOR	23/04/2015	0,00
1482	136	EMPRESA TESTE L	EMPRESA TESTE 2	23/04/2015	110,00
1481	135	EMPRESA TESTE L	CONSUMIDOR	23/04/2015	37,00
1480	134	EMPRESA TESTE L	CONSUMIDOR	23/04/2015	27,50
1479	133	EMPRESA TESTE L	CONSUMIDOR	22/04/2015	1,50
1478	132	EMPRESA TESTE L	CONSUMIDOR	22/04/2015	1,50
1477	131	EMPRESA TESTE L	CONSUMIDOR	22/04/2015	0,00
1387	130	EMPRESA TESTE L	CONSUMIDOR	01/04/2015	0,00
1386	127	EMPRESA TESTE L	CONSUMIDOR	01/04/2015	0,00
1385	126	EMPRESA TESTE L	CONSUMIDOR	01/04/2015	0,00
1384	125	EMPRESA TESTE L	CONSUMIDOR	01/04/2015	0,00
3	191	EMPRESA TESTE 3	ARMARINHOS E ENFEITES LTDA	02/07/2015	785,00
2	8	EMPRESA TESTE 3	EMPRESA DO BRASIL LTDA	05/08/2014	210,00

Selecione a **NF-e** desejada, aperte **Enter** e o sistema já carregará todos os produtos dessa Nota Fiscal com suas respectivas quantidades no campo de **Quantidade de Etiquetas**, conforme mostra imagem abaixo:

Etiquetas de Código de Barras

Mod. Etiqueta: 6 TESTE

Empresa: 1 RAZAO SOCIAL

Cliente:

Tab. de Preço: 1 TABELA

Tab. de Preço 2:

Tab. de Preço 3:

Fornecedor:

Marca:

Grupo:

Sub-Grupo:

Grade:

Importar: NF, Pedidos, Carregar Lista

Configurações:

Cortar Descrição com: 25 Caracteres

Adicionar Linha após:

Código de Barras: Somente Barras

Quantidade: Manual

Imprimir relação dos produtos selecionados: NAO

Incluir Items, Limpar consulta, Limpar grid

Cod. Barra	Referencia	Descricao	Marca	Fornecedor	Preco	Quant. Etiqueta
2100002017859	37	ALFAJOR DE CHOCOLATE		Fabri FORNECEDOR TESTE	0.00000	5
2100002017858	33	BOLO DE CHOCOLATE		Fabri EXPORTADOR	0.00000	5
2100002017346	911	CUPCAKES		Fabri EXPORTADOR	0.00000	5
2100002017360	422	MINI COOKIES DE CHOCOLATE		Fabri SAO PAULO SIMPLES NACIONAL	0.00000	5

Tecla "DELETE" Para Excluir Item

Gerar

Carregar Lista: Em *Etiquetas > Lista de Impressão* é possível criar uma lista de impressão com determinados produtos e quantidades já configuradas, facilitando o lançamento. Para inseri-la, basta clicar neste botão e indicar a lista criada anteriormente;

Configurações

Cortar Descrição com: Habilitando esta opção, é possível limitar os caracteres cortando assim a descrição do produto;

Adicionar Linha após: Habilitando esta opção o sistema colocara uma linha na impressão pós atingida a quantidade de caracteres inserida;

Código de barras:

- **Somente barras:** Esta opção aparecera na impressão, apenas as barras referentes ao código;
- **Normal:** Esta opção aparecera as barras e o código como padrão;

Quantidade:

- **Manual:** Esta opção deixará o preenchimento das quantidades das etiquetas manualmente;
- **Estoque:** Esta opção preencherá as quantidades automaticamente de acordo com o estoque do produto escolhido;

Imprimir relação dos produtos selecionados: Deixando esta opção habilitada como SIM o sistema irá gerar um relatório contendo as impressões feitas, conforme mostra imagem abaixo:

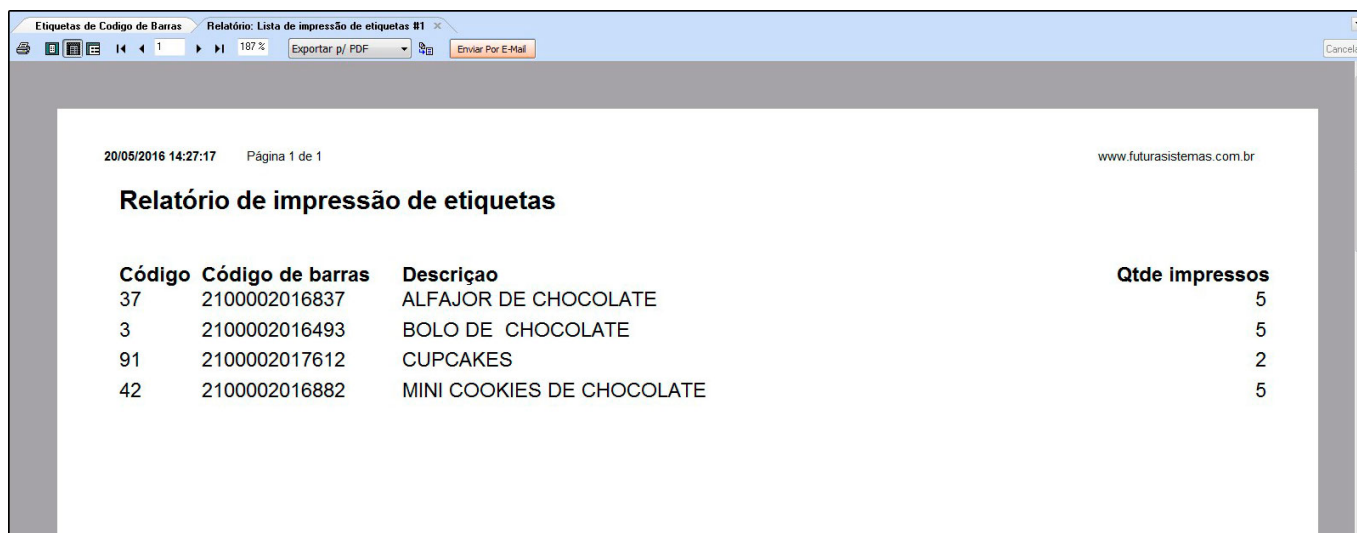

20/05/2016 14:27:17 Página 1 de 1 www.futurasistemas.com.br

Relatório de impressão de etiquetas

Código	Código de barras	Descrição	Qtde impressos
37	2100002016837	ALFAJOR DE CHOCOLATE	5
3	2100002016493	BOLO DE CHOCOLATE	5
91	2100002017612	CUPCAKES	2
42	2100002016882	MINI COOKIES DE CHOCOLATE	5